GOBIERNO CONSTITUCIONAL DEL ESTADO DE CHIAPAS

SECRETARÍA DEL CAMPO

SISTEMA CONTABLE 2018

ESTADO DE SITUACIÓN FINANCIERA

AL 31 DE DICIEMBRE DEL 2018

Fecha: 07/02/2019

ACTIVO	2018	2017	PASIVO	2018	2017
ACTIVO			**PASIVO**		
Activo Circulante			**Pasivo Circulante**		
Efectivo y Equivalentes	37,090,511.06	132,220,526.18	Cuentas por Pagar a Corto Plazo	261,250,867.50	261,346,280.20
Derechos a Recibir Efectivo o Equivalentes	507.20	2,341.37			
			Documentos por Pagar a Corto Plazo		
Derechos a Recibir Bienes o Servicios			Porción a Corto Plazo de la Deuda Pública a Largo Plazo		
			Títulos y Valores a Corto Plazo		
Inventarios					
			Pasivos Diferidos a Corto Plazo		
			Fondos y Bienes de Terceros en Garantía y/o Administración a Corto Plazo		
Almacenes					
			Provisiones a Corto Plazo		
Estimación por Pérdida o Deterioro de Activos Circulantes					
			Otros Pasivos a Corto Plazo	48,161,175.84	89,039,367.09
Otros Activos Circulantes					
			Total de Pasivos Circulantes	**309,412,043.34**	**350,385,647.29**
			Pasivo No Circulante		
Total de Activos Circulantes	**37,091,018.26**	**132,222,867.55**	Cuentas por Pagar a Largo Plazo	5,945,907.71	14,061,563.15
Activo No Circulante					
Inversiones Financieras a Largo Plazo	97,942,877.31	158,098,896.67	Documentos por Pagar a Largo Plazo		
Derechos a Recibir Efectivo o Equivalentes a Largo Plazo	197,615,873.61	197,647,551.87			
			Deuda Pública a Largo Plazo		
Bienes Inmuebles, Infraestructura y Construcciones en Proceso	29,562,007.75	29,562,007.75	Pasivos Diferidos a Largo Plazo		
			Fondos y Bienes de Terceros en Garantía y/o Administración a Largo Plazo		
Bienes Muebles	153,189,223.63	159,794,307.53			
			Provisiones a Largo Plazo		
Activos Intangibles	370,164.75	370,164.75			
			Total de Pasivos No Circulantes	**5,945,907.71**	**14,061,563.15**
Depreciación, Deterioro y Amortización Acumulada de Bienes			**Total de Pasivo**	**315,357,951.05**	**364,447,210.44**
			HACIENDA PÚBLICA / PATRIMONIO		
			Hacienda Pública/Patrimonio Contribuido		
			Aportaciones		
Activos Diferidos	38,603,644.38	38,611,100.26			
			Donaciones de Capital		
			Actualización de la Hacienda Pública/Patrimonio		
			Hacienda Pública/Patrimonio Generado	**239,016,858.64**	**351,859,685.94**
			Resultados del Ejercicio (Ahorro/Desahorro)	21,474,172.99	32,179,900.40
Estimación por Pérdida o Deterioro de Activos no Circulantes			Resultados de Ejercicios Anteriores	217,542,685.65	319,679,785.54
			Revalúos		
Otros Activos no Circulantes					
			Reservas		
			Rectificaciones de Resultados de Ejercicios Anteriores		
			Exceso o Insuficiencia en la Actualización de la Hacienda Pública/Patrimonio		
			Resultado por Posición Monetaria		
			Resultado por Tenencia de Activos no Monetarios		
Total de Activos No Circulantes	**517,283,791.43**	**584,084,028.83**	**Total Hacienda Pública/Patrimonio**	**239,016,858.64**	**351,859,685.94**
Total del Activo	**554,374,809.69**	**716,306,896.38**	**Total del Pasivo y Hacienda Pública/Patrimonio**	**554,374,809.69**	**716,306,896.38**

GOBIERNO CONSTITUCIONAL DEL ESTADO DE CHIAPAS

SECRETARÍA DEL CAMPO

SISTEMA CONTABLE 2018

ESTADO DE ACTIVIDADES

DEL 1o. DE ENERO AL 31 DE DICIEMBRE DE 2018

Fecha: 07/02/2019

	2018	2017
INGRESOS Y OTROS BENEFICIOS		
Ingresos de la Gestión		
Impuestos		
Cuotas y Aportaciones de Seguridad Social		
Contribuciones de Mejoras		
Derechos		
Productos de Tipo Corriente		
Aprovechamientos de Tipo Corriente		
Ingresos por Venta de Bienes y Servicios		
Ingresos no Comprendidos en las Fracciones de la Ley de Ingresos Causados en Ejercicios Fiscales Anteriores Pendientes de Liquidación o Pago		
Participaciones, Aportaciones, Transferencias, Asignaciones, Subsidios y Otras Ayudas		
Participaciones y Aportaciones		
Transferencias, Asignaciones, Subsidios y Otras Ayudas	805,901,094.68	418,020,337.76
Otros Ingresos y Beneficios		
Ingresos Financieros		
Incremento por Variación de Inventarios		
Disminución del Exceso de Estimaciones por Pérdida o Deterioro U Obsolescencia		
Disminución del Exceso de Provisiones		
Otros Ingresos y Beneficios Varios	2.01	1.10
Total de Ingresos y Otros Beneficios	**805,901,096.69**	**418,020,338.86**
GASTOS Y OTRAS PÉRDIDAS		
Gastos de Funcionamiento		
Servicios Personales	92,409,215.34	113,354,469.51
Materiales y Suministros	33,745,165.73	35,659,130.24
Servicios Generales	207,630,036.62	127,937,155.47
Transferencias, Asignaciones, Subsidios y Otras Ayudas		
Transferencias Internas y Asignaciones al Sector Público		
Transferencias al Resto del Sector Público		
Subsidios y Subvenciones	389,292,100.12	61,500,315.14
Ayudas Sociales		
Pensiones y Jubilaciones		
Transferencias a Fideicomisos, Mandatos y Contratos Análogos		
Transferencias a la Seguridad Social		
Donativo		
Transferencias al Exterior		
Participaciones y Aportaciones		
Participaciones		
Aportaciones		
Convenios		
Intereses, Comisiones y Otros Gastos de la Deuda Pública		
Intereses de la Deuda Pública		
Comisiones de la Deuda Pública		
Gastos de la Deuda Pública		
Costo por Coberturas		
Apoyos Financieros		
Otros Gastos y Pérdidas Extraordinarias		
Estimaciones, Depreciaciones, Deterioros, Obsolescencias, y Amortizaciones	6,727,596.52	9,422,386.07
Provisiones		
Disminución de Inventarios		
Aumento por Insuficiencia de Estimaciones por Pérdida o Deterioro y Obsolescencia		
Aumento por Insuficiencia de Provisiones		
Otros Gastos	54,622,809.37	37,966,982.03
Inversión Pública		
Inversión Pública no Capitalizable		
Total de Gastos y Otras Pérdidas	**784,426,923.70**	**385,840,438.46**
Resultados del Ejercicio (Ahorro/Desahorro)	**21,474,172.99**	**32,179,900.40**

GOBIERNO CONSTITUCIONAL DEL ESTADO DE CHIAPAS

SECRETARÍA DEL CAMPO

SISTEMA CONTABLE 2018

ESTADO DE VARIACIÓN EN LA HACIENDA PÚBLICA

DEL 01 DE ENERO AL 31 DE DICIEMBRE DE 2018

Fecha: 07/02/2019

Concepto	Hacienda Pública / Patrimonio Contribuido	Hacienda Pública / Patrimonio Generado de Ejercicios Anteriores	Hacienda Pública / Patrimonio Generado del Ejercicio	Exceso o Insuficiencia en la Actualización de la Hacienda Pública/ Patrimonio	Total
Hacienda Pública / Patrimonio Contribuido Neto de 2017					
Aportaciones					
Donaciones de Capital					
Actualización de la Hacienda Pública/Patrimonio					
Hacienda Pública / Patrimonio Generado Neto de 2017		**319,679,785.54**	**32,179,900.40**		**351,859,685.94**
Resultados del Ejercicio (Ahorro/Desahorro)			32,179,900.40		32,179,900.40
Resultados del Ejercicios Anteriores		319,679,785.54			319,679,785.54
Revalúos					
Reservas					
Rectificaciones de Resultados de Ejercicios Anteriores					
Exceso o Insuficiencia en la Actualización de la Hacienda Pública / Patrimonio Neto de 2017					
Resultado por Posición Monetaria					
Resultado por Tenencia de Activos no Monetarios					
Hacienda Pública / Patrimonio Neto Final de 2017		**319,679,785.54**	**32,179,900.40**		**351,859,685.94**
Cambios en la Hacienda Pública /Patrimonio Contribuido Neto de 2018					
Aportaciones					
Donaciones de Capital					
Actualización de la Hacienda Pública/Patrimonio					
Variaciones de la Hacienda Pública / Patrimonio Generado Neto de 2018		**(102,137,099.89)**	**(10,705,727.41)**		**(112,842,827.30)**
Resultados del Ejercicio (Ahorro/Desahorro)			21,474,172.99		21,474,172.99
Resultados de Ejercicios Anteriores		(102,137,099.89)	(32,179,900.40)		(134,317,000.29)
Revalúos					
Reservas					
Rectificaciones de Resultados de Ejercicios Anteriores					
Cambios en el Exceso o Insuficiencia en la Actualización de la Hacienda Pública / Patrimonio Neto de 2018					
Resultado por Posición Monetaria					
Resultado por Tenencia de Activos no Monetarios					
Hacienda Pública / Patrimonio Neto Final de 2018		**217,542,685.65**	**21,474,172.99**		**239,016,858.64**

GOBIERNO CONSTITUCIONAL DEL ESTADO DE CHIAPAS

SECRETARÍA DEL CAMPO

SISTEMA CONTABLE 2018

ESTADO DE CAMBIOS EN LA SITUACIÓN FINANCIERA

DEL 1o. DE ENERO AL 31 DE DICIEMBRE DE 2018

Fecha: 07/02/2019

	Origen	Aplicación
ACTIVO		
Activo Circulante		
Efectivo y Equivalentes	95,130,015.12	
Derechos a Recibir Efectivo o Equivalentes	1,834.17	
Derechos a Recibir Bienes o Servicios		
Inventarios		
Almacenes		
Estimación por Pérdida o Deterioro de Activos Circulantes		
Otros Activos Circulantes		
Activo No Circulante		
Inversiones Financieras a Largo Plazo	60,156,019.36	
Derechos a Recibir Efectivo o Equivalentes a Largo Plazo	31,678.26	
Bienes Inmuebles, Infraestructura y Construcciones en Proceso		
Bienes Muebles	6,605,083.90	
Activos Intangibles		
Depreciación, Deterioro y Amortización Acumulada de Bienes		
Activos Diferidos	7,455.88	
Estimación por Pérdida o Deterioro de Activos no Circulantes		
Otros Activos no Circulantes		
PASIVO		
Pasivo Circulante		
Cuentas por Pagar a Corto Plazo		95,412.70
Documentos por Pagar a Corto Plazo		
Porción a Corto Plazo de la Deuda Pública a Largo Plazo		
Títulos y Valores a Corto Plazo		
Pasivos Diferidos a Corto Plazo		
Fondos y Bienes de Terceros en Garantía y/o Administración a Corto Plazo		
Provisiones a Corto Plazo		
Otros Pasivos a Corto Plazo		40,878,191.25
Pasivo No Circulante		
Cuentas a Pagar a Largo Plazo		8,115,655.44
Documentos por Pagar a Largo Plazo		
Deuda Pública a Largo Plazo		
Pasivos Diferidos a Largo Plazo		
Fondos y Bienes de Terceros en Garantía y/o Administración a Largo Plazo		
Provisiones a Largo Plazo		
HACIENDA PÚBLICA/PATRIMONIO		
Hacienda Pública/Patrimonio Contribuido		
Aportaciones		
Donaciones de Capital		
Actualización de la Hacienda Pública/Patrimonio		
Hacienda Pública/Patrimonio Generado		
Resultados del Ejercicio (Ahorro/Desahorro)		10,705,727.41
Resultados de Ejercicios Anteriores		102,137,099.89
Revalúos		
Reservas		
Rectificaciones de Resultados de Ejercicios Anteriores		
Exceso o Insuficiencia en la Actualización de la Hacienda Pública/Patrimonio		
Resultado por Posición Monetaria		
Resultado por Tenencia de Activos no Monetarios		

GOBIERNO CONSTITUCIONAL DEL ESTADO DE CHIAPAS

SECRETARÍA DEL CAMPO

SISTEMA CONTABLE 2018

ESTADO DE FLUJOS DE EFECTIVO

DEL 01 DE ENERO AL 31 DE DICIEMBRE DE 2018

Fecha: 07/02/2019

CONCEPTO	2018	2017
Flujos de Efectivo de las Actividades de Operación		
Origen	**805.901.096.69**	**418.020.338.86**
Impuestos		
Cuotas y Aportaciones de Seguridad Social		
Contribuciones de Mejoras		
Derechos		
Productos de Tipo Corriente		
Aprovechamientos de Tipo Corriente		
Ingresos por Venta de Bienes y Servicios		
Ingresos no Comprendidos en las Fracciones de la Ley de		
Ingresos Causados en Ejercicios Fiscales Anteriores		
Pendientes de Liquidación o Pago		
Participaciones y Aportaciones		
Transferencias, Asignaciones, Subsidios y Otras Ayudas	805,901,094.68	418,020,337.76
Otros Orígenes de Operación	2.01	1.10
Aplicación	**784,426,923.70**	**385,840,438.46**
Servicios Personales	92,409,215.34	113,354,469.51
Materiales y Suministros	33,745,165.73	35,659,130.24
Servicios Generales	207,630,036.62	127,937,155.47
Transferencias Internas y Asignaciones al Sector Público		
Trasferencias al Resto del Sector Público		
Subsidios y Subvenciones	389,292,100.12	61,500,315.14
Ayudas Sociales		
Pensiones y Jubilaciones		
Transferencias a Fideicomisos, Mandatos y Contratos Análogos		
Transferencias a la Seguridad Social		
Donativos		
Transferencias al Exterior		
Participaciones		
Aportaciones		
Convenios		
Otras Aplicaciones de Operación	61,350,405.89	47,389,368.10
Flujos Netos de Efectivo de las Actividades de Operación	**21,474,172.99**	**32,179,900.40**
Flujos de Efectivo de las Actividades de Inversión		
Origen	**66,967,244.80**	**16,871,093.94**
Bienes Inmuebles, Infraestructura y Construcciones en Proceso		
Bienes Muebles	6,769,769.33	9,236,560.78
Otros Orígenes de Inversión	60,197,475.47	7,634,533.16
Aplicación	**134,482,173.52**	**65,090,274.05**
Bienes Inmuebles, Infraestructura y Construcciones en Proceso		
Bienes Muebles	164,685.43	89,858.66
Otras Aplicaciones de Inversión	134,317,488.09	65,000,415.39
Flujos Netos de Efectivo de las Actividades de Inversión	**(67.514.928.72)**	**(48.219.180.11)**
Flujo de Efectivo de las Actividades de Financiamiento		
Origen	**1,013,533.13**	**25,503,152.23**
Endeudamiento Neto		
Interno		
Externo		
Otros Orígenes de Financiamiento	1,013,533.13	25,503,152.23
Aplicación	**50.102.792.52**	**4.158.904.48**
Servicios de la Deuda		
Interno		
Externo		
Otras Aplicaciones de Financiamiento	50,102,792.52	4,158,904.48
Flujos Netos de Efectivo de las Actividades de Financiamiento	**(49,089,259.39)**	**21,344,247.75**
Incremento/Disminución Neta en el Efectivo y Equivalentes al Efectivo	**(95,130,015.12)**	**5,304,968.04**
Efectivo y Equivalentes al Efectivo al Inicio del Ejercicio	**132.220.526.18**	**126.915.558.14**
Efectivo y Equivalentes al Efectivo al Final del Ejercicio	**37.090.511.06**	**132.220.526.18**

GOBIERNO CONSTITUCIONAL DEL ESTADO DE CHIAPAS

SECRETARÍA DEL CAMPO

SISTEMA CONTABLE 2018

ESTADO ANALITICO DEL ACTIVO

DEL 01 DE ENERO AL 31 DE DICIEMBRE DEL 2018

Fecha: 07/02/2019

CONCEPTO	Saldo Inicial (SI)	Cargos del Período	Abonos del Período	Saldo Final (SF)	Variación del Período (SF - SI)
ACTIVO	**716,306,896.38**	**3,725,597,677.61**	**3,887,529,764.30**	**554,374,809.69**	**(161,932,086.69)**
ACTIVO CIRCULANTE	**132,222,867.55**	**3,041,127,717.93**	**3,136,259,567.22**	**37,091,018.26**	**(95,131,849.29)**
Efectivo y Equivalentes	132,220,526.18	3,038,913,431.59	3,134,043,446.71	37,090,511.06	(95,130,015.12)
Derechos a Recibir Efectivo o Equivalentes	2,341.37	2,214,286.34	2,216,120.51	507.20	(1,834.17)
Derechos a Recibir Bienes o Servicios					
Inventarios					
Almacenes					
Estimación por Pérdida o Deterioro de Activos Circulantes					
Otros Activos Circulantes					
ACTIVO NO CIRCULANTE	**584,084,028.83**	**684,469,959.68**	**751,270,197.08**	**517,283,791.43**	**(66,800,237.40)**
Inversiones Financieras a Largo Plazo	158,098,896.67	680,746,182.37	740,902,201.73	97,942,877.31	(60,156,019.36)
Derechos a Recibir Efectivo o Equivalentes a Largo Plazo	197,647,551.87	1,601,749.27	1,633,427.53	197,615,873.61	(31,678.26)
Bienes Inmuebles, Infraestructura y Construcciones en Proceso	29,562,007.75			29,562,007.75	
Bienes Muebles	159,794,307.53	214,568.09	6,819,651.99	153,189,223.63	(6,605,083.90)
Activos Intangibles	370,164.75			370,164.75	
Depreciación, Deterioro y Amortización Acumulada de Bienes					
Activos Diferidos	38,611,100.26	1,907,459.95	1,914,915.83	38,603,644.38	(7,455.88)
Estimación por Pérdida o Deterioro de Activos no Circulantes					
Otros Activos no Circulantes					

GOBIERNO CONSTITUCIONAL DEL ESTADO DE CHIAPAS

SECRETARÍA DEL CAMPO

SISTEMA CONTABLE 2018

ESTADO ANALÍTICO DE LA DEUDA Y OTROS PASIVOS

DEL 1o. DE ENERO AL 31 DE DICIEMBRE DE 2018

Fecha: 07/02/2019

DENONIMACIÓN DE LAS DEUDAS	MONEDA DE CONTRATACIÓN	INSTITUCIÓN O PAIS ACREEDOR	SALDO INICIAL DEL PERÍODO	SALDO FINAL DEL PERÍODO
DEUDA PÚBLICA				
Corto Plazo				
Deuda Interna				
Instituciones de Crédito				
BANCOMER, S.A.	Moneda Nacional	México		
BANOBRAS, S.N.C.	Moneda Nacional	México		
BANORTE, S.A.	Moneda Nacional	México		
INTERACCIONES, S.A.	Moneda Nacional	México		
SANTANDER, S.A.	Moneda Nacional	México		
SCOTIABANK INVERLAT, S.A.	Moneda Nacional	México		
Títulos y Valores				
Arrendamientos Financieros				
Deuda Externa				
Organismos Financieros Internacionales				
Deuda Bilateral				
Titulos y Valores				
Arrendamientos Financieros				
Subtotal Corto Plazo				
Largo Plazo				
Deuda Interna				
Instituciones de Crédito				
BANCOMER, S.A.	Moneda Nacional	México		
BANOBRAS, S.N.C.	Moneda Nacional	México		
BANORTE, S.A.	Moneda Nacional	México		
SANTANDER, S.A.	Moneda Nacional	México		
Títulos y Valores				
Arrendamientos Financieros				
Deuda Externa				
Organismos Financieros Internacionales				
Deuda Bilateral				
Titulos y Valores				
Arrendamientos Financieros				
Subtotal Largo Plazo				
Otros Pasivos	Moneda Nacional	México	89,039,367.09	48,161,175.84
Total Deuda y Otros Pasivos			**89,039,367.09**	**48,161,175.84**

SISTEMA CONTABLE 2018

INFORME SOBRE PASIVOS CONTINGENTES

DEL 1o. DE ENERO AL 31 DE DICIEMBRE DE 2018

Fecha: 07/02/2019

De conformidad a las Principales Reglas de Registro y Valoración del Patrimonio (Elementos Generales), emitidas por el Consejo Nacional de Armonización Contable, publicadas en el capítulo reformado en el Diario Oficial de la Federación el 06 de octubre del 2014, los Pasivos Contingentes consideran:

a) Obligaciones surgidas a raíz de sucesos pasados, cuya existencia ha de ser confirmada sólo por la concurrencia, de uno o más eventos inciertos en el futuro que no están enteramente bajo el control del organismo público.

b) Una obligación presente a raíz de sucesos pasados, que no se ha reconocido contablemente porque no es viable que el ente público tenga que satisfacerla, o debido a que el importe de la obligación no puede ser cuantificado con la suficiente confiabilidad.

Al respecto, se informa que éste Organismo Público a esta fecha NO cuenta con Pasivos Contingentes significativos pendientes de pago, ya que estos se reconocen y se liquidan en el transcurso del ejercicio, en la vigencia del presupuesto.

NOTAS DE DESGLOSE

NOTAS AL ESTADO DE SITUACIÓN FINANCIERA

El Estado de Situación Financiera muestra la posición financiera de la **Secretaría del Campo**, valuados y elaborados de acuerdo con los Postulados Básicos de Contabilidad Gubernamental, Normas y Metodología para la Emisión de Información Financiera y Estructura de los Estados Financieros del Ente Público y Característica de sus Notas, emitidos por el Consejo Nacional de Armonización Contable (CONAC), el cual refleja los bienes y derechos que se clasifican en rubros de acuerdo a su disponibilidad de liquidez al igual que sus obligaciones o compromisos, agrupándolas con relación a su exigibilidad.

ACTIVO

El activo se compone de los fondos, valores, derechos y bienes cuantificados en términos monetarios, los cuales dispone la **Secretaría del Campo**, para la operatividad y la prestación de servicios públicos, este se integra como sigue:

Circulante

Efectivo y Equivalentes

El rubro de efectivo y equivalentes al 31 de diciembre de 2018, presenta saldo de $ 37,090,511.06 el cual representa el 100 por ciento del total del activo circulante, se integra por la disponibilidad financiera para cubrir los compromisos de pagos a los diferentes proveedores, así como, pagos de impuestos y otras contribuciones; así también, para cubrir gastos menores y emergentes.

TIPO		MONTO
Bancos/Dependencias y Otros	$	2,605,953.37
Fondos con Afectación Especifica	$	34,484,557.69
Total	**$**	**37,090,511.06**

TIPO		MONTO
Fondos con Afectación Específica		
Ingresos estatales		27,360,672.63
Fondo General de Participaciones		4,384,458.42
Participación por Impuestos Especiales		1,176,248.42
Fondo de Fiscalización y Recaudación		1,563,178.22
	TOTAL	**$ 34,484,557.69**

Derechos a Recibir Efectivo o Equivalentes

Este rubro del activo asciende a $ 507.20 lo integran los Deudores por Responsabilidades por laudos que serán reintegrados a esta dependencia, derivado de los recursos retenidos por la institución bancaria Banorte, por el laudo EXP 1094-B-2008; así como reintegro en tránsito por la cancelación del fondo revolvente

TIPO	VENCIMIENTO (DÍAS)	MONTO
Cuentas por Cobrar a Corto Plazo	≤ 365	19.40
Deudores Diversos por Cobrar a Corto Plazo	≤ 365	487.80
	Total	**$ 507.20**

No Circulante

Inversiones Financieras a Largo Plazo

Al 31 de diciembre de 2018, este rubro asciende a $ 97,942,877.31 que representa el 18.9 por ciento del activo no circulante. Este rubro está conformado por los préstamos otorgados en ejercicios anteriores a pequeños productores para el establecimiento de micro empresas; los cuales firmaron pagarés y que al periodo que se informa aún no han vencido; así como a los saldos incorporados de los fideicomisos dependientes de la Secretaría.

TIPO			MONTO
Títulos y Valores a Largo Plazo		$	1,290,623.00
Fideicomisos, Mandatos y Contratos Análogos		$	96,652,254.31
	Total	**$**	**97,942,877.31**

TIPO	VENCIMIENTO (DIAS)		MONTO
Títulos y Valores a Largo Plazo			
Fideicomisos para Adquisición de Títulos de Crédito	≤ 365	$	1,290,623.00
	Total	**$**	**1,290,623.00**

TIPO	VENCIMIENTO (DIAS)		MONTO
Fideicomisos, Mandatos y Contratos Análogos			
Fondo Estatal de Desarrollo comercial, Agropecuario y Agroindustrial. (FEDCAA)	≤ 365		22,736,968.37
Fideicomiso de Apoyo a las Necesidades de las Cafeticultores del Estado de Chiapas. (FANCAFE)	≤ 365		1,017,841.32
Fondo de Fomento Agropecuaria (FOFAE)	≤ 365		72,897,444.62
	Total	**$**	**96,652,254.31**

Derechos a Recibir Efectivo o Equivalentes a Largo Plazo

Este rubro del activo asciende a $ 197,615,873.61 representa el 38.5 por ciento del activo circulante, se integra por órdenes de pago otorgadas a la Secretaría, para líneas de crédito a productores de: Papaya, maíz, sorgo y cacahuate; los cuales según contrato mutuo será reintegrado a la Tesorería Única cuando sean recuperados en su totalidad por los productores, el cual no indica fecha límite para su recuperación. Referente a deudores Diversos por cobrar en el rubro específico Deudores Diversos a resolución Judicial, todas las demandas interpuestas por esta Secretaría tienen fallo a favor; sin embargo no se cuentan con recursos presupuestales para iniciar el proceso de remate de los bienes incautados; así también como los recursos retenidos por la institución bancaria Banorte, por el laudo EXP 1094-B-2008.

TIPO	VENCIMIENTO (DÍAS)	MONTO
Documentos por Cobrar a Largo Plazo	> 365	196,240,290.10
Deudores Diversos a Largo Plazo	> 365	1,375,583.51
	Total	**$ 197,615,873.61**

TIPO	VENCIMIENTO (DÍAS)	MONTO
Documentos por Cobrar a Largo Plazo		
Préstamos	> 365	196,240,290.10
	Total	**$ 196,240,290.10**

TIPO	VENCIMIENTO (DÍAS)	MONTO
Deudores Diversos a Largo Plazo		
Deudores por responsabilidades	> 365	$ 22,916.84
Deudores Sujetos a Resolución Judicial	> 365	$ 1,352,666.67
	Total	**$ 1,375,583.51**

Bienes Inmuebles, Infraestructura y Construcciones en Proceso

Este rubro representa las obras en proceso correspondiente a viveros y jagüeyes tecnificados que serán entregados en donación a diferentes organizaciones y a otros bienes inmuebles como son los invernaderos que se encuentran ubicados dentro de la dependencia. Al 31 de diciembre de 2018, este rubro asciende a $ 29,562,007.75 que representa el 5.7 por ciento del activo no circulante.

TIPO	MONTO
Construcciones en Proceso en Bienes de Dominio Público	$ 28,942,132.30
Otros Bienes Inmuebles	619,875.45
Total	**$ 29,562,007.75**

Bienes Muebles

Este rubro representa los bienes muebles que son propiedad de la Secretaría del campo, que fueron adquiridos con recursos presupuestales, así como algunos fueron obtenidos por transferencias de otras instituciones, como son: Mobiliario y Equipo de Administración, Mobiliario y Equipo Educacional y Recreativo, Equipo e Instrumental Médico y de Laboratorio, Vehículos y Equipo de Transporte, Maquinaria, Otros Equipos y Herramientas y Activos Biológicos que aún se encuentran en buenas condiciones y que son básicos para la operatividad del mismo. Al 31 de diciembre de 2018, este rubro asciende a $ 153,189,223.63 que representa el 29.6 por ciento del activo no circulante.

TIPO	MONTO
Mobiliario y Equipo de Administración	14,025,096.89
Mobiliario y Equipo Educacional y Recreativo	1,812,855.73
Equipo e Instrumental Médico y de Laboratorio	1,512,187.34
Vehículos y Equipo de Transporte	30,981,622.95
Maquinaria, Otros Equipos y Herramientas	104,768,960.72
Activos Biológicos	88,500.00
Total	**153,189,223.63**

Activos Intangibles

Al 31 de diciembre de 2018, este rubro asciende a $ 370,164.75 se integra por los software tales como Office 2007, Officce small Business, Mcaffe Virusscan propiedad de la Secretaría, mismo que fueron adquiridos con recursos presupuestales y que son necesarios para el desarrollo de las actividades de este organismo, que representa el 0.1 por ciento del activo no circulante.

TIPO		MONTO
Software		$ 370,164.75
	TOTAL	**$ 370,164.75**

Activos Diferidos

Este rubro refleja un monto de $ 38,603,644.38 y representa el 7.3 por ciento del activo no circulante, se encuentra integrado por todas aquellas operaciones que están en procesos de regularización presupuestal y contable de ejercicios anteriores; actualmente se están llevando a cabo las gestiones necesarias ante la Secretaría de Hacienda para su regularización.

TIPO		MONTO
Otros Activos Diferidos		
Ingresos Estatales		38,472,907.37
Financiamientos y Empréstitos		130,737.01
	Total	**$ 38,603,644.38**

PASIVO

Es el conjunto de cuentas que permite el registro de las obligaciones contraídas por la **Secretaría del Campo**, para el desarrollo de sus funciones y la prestación de los servicios públicos. Al 31 de diciembre de 2018, los estados financieros reflejan principalmente pasivo circulante o corto plazo, es decir, aquellas obligaciones en que la exigibilidad de pago es menor a un año, así también, pasivo no circulante o a largo plazo que representa las obligaciones con vencimiento posterior a un año.

Circulante

Cuentas por Pagar a Corto Plazo

Este rubro asciende a $ 261,250,867.50 y representa el 84.4 por ciento del pasivo circulante, se integra por las prestaciones salariales devengado no pagado; así como, los compromisos contraídos por la secretaría por la contratación de servicios otorgados, necesarios para su funcionamiento y se encuentra pendiente de pago.

Con respecto a las retenciones y contribuciones a favor de terceros como son, Impuesto Sobre Sueldos y Salarios, 2% Impuestos sobre Nómina, Retención del 10% I.S.R. por Arrendamiento y Honorarios, así como el 2% Impuestos sobre Nómina a Prestadores de Servicios, y retenciones a terceros se encuentran pendientes de enterar.

También, se encuentran registrados los anticipos de ministraciones, mismas que se encuentran pendientes de regularizar, para ello se está llevando a cabo las gestiones correspondientes ante la Secretaría de Hacienda para dicha regularización.

TIPO	VENCIMIENTO (DIAS)	MONTO
Servicios Personales por Pagar a Corto Plazo	≤ 365	1,794,989.26
Proveedores por Pagar a Corto Plazo	≤ 365	7,159.67
Transferencias por Pagar a Corto Plazo	≤ 365	25,162,531.72
Retenciones y Contribuciones por Pagar a Corto Plazo	≤ 365	14,283.39
Otras Cuentas por Pagar a Corto Plazo	≤ 365	234,271,903.46
	Total	261,250,867.50

Otros Pasivos a Corto Plazo

Este rubro asciende a $ 48,161,175.84y representa el 15.6 por ciento del pasivo circulante, se integra principalmente por las inversiones temporales del Fideicomiso denominado Fondo de Fomento Agropecuario correspondiente a la aportación Federal

TIPO	VENCIMIENTO (DIAS)		MONTO
Otros Pasivos a Corto Plazo			
Otros Pasivos Circulantes	≤ 365	$	48,161,175.84
	Total	**$**	48,161,175.84

No Circulante

Cuentas por Pagar a Largo Plazo

Este rubro asciende a $ 5,945,907.71 y representa el 100 por ciento del pasivo no circulante, se integra principalmente por los compromisos contraídos por la Secretaría en la contratación de servicios otorgados, necesarios para su funcionamiento; así como a compromisos contraídos con contratistas de obra pública y se encuentra pendiente de pago.

TIPO	VENCIMIENTO (DIAS)	MONTO
Proveedores por Pagar a Largo Plazo	> 365	5,352,890.23
Contratistas por Obras Públicas por Pagar a Largo Plazo	> 365	593,017.48
	Total	**$ 5,945,907.71**

NOTAS AL ESTADO DE ACTIVIDADES

El Estado de Actividades refleja el resultado entre el saldo total de los ingresos captados y el saldo total de los gastos incurridos por **Secretaría del campo**, cuya diferencia positiva o negativa determina el ahorro o desahorro del 1 de enero al 31 de diciembre del 2018, sin considerar la inversión física en Bienes Muebles e Inmuebles, Infraestructura y Construcciones en Proceso. De esta forma el resultado durante este periodo refleja un ahorro por $ 21,474,172.99

Ingresos y Otros Beneficios

Este rubro está integrado por recursos presupuestales a través de transferencias que la Secretaría de Hacienda realiza con base al presupuesto autorizado, así también, por los ingresos que se obtienen de la cuenta 4399 Otros Ingresos y Beneficios Varios, por concepto de depósitos en efectivo para llevar a cabo las actividades encomendadas.

TIPO	NATURALEZA	MONTO
Otros Ingresos y Beneficios		
Operaciones Internas de Egresos	Acreedora	$ 805,901,094.68
Otros Ingresos y Beneficios Varios	Acreedora	2.01
	Total	**$ 805,901,096.69**

Gastos y Otras Pérdidas

Los gastos y otras pérdidas lo integran todas las erogaciones que realiza esta Secretaría en su operatividad, principalmente en los capítulos 1000 Servicios Personales, 2000 Materiales y Suministros, 3000 Servicios Generales, 4000 Transferencias, Asignaciones, Subsidios y Otras Ayudas, 7000 Inversiones Financieras y Otras Provisiones y 9000 Deuda Pública.

TIPO		MONTO
Gastos y Otras Pérdidas		
Gastos de Funcionamiento		
Servicios Personales	$	92,409,215.34
Materiales y Suministros		33,745,165.73
Servicios Generales		207,630,036.62
Transferencias, asignaciones, Subsidios y Subvenciones		
Subsidios y Subvenciones		389,292,100.12
Otros Gastos y Pérdidas Extraordinarias		
Estimaciones, Depreciaciones, Deterioros, Obsolescencias, Amortizaciones y Provisiones		6,727,596.52
Otros Gastos		54,622,809.37
Total	**$**	**784,426,923.70**

Del total de los Gastos y Otras Pérdidas, se explican aquellas que en lo individual representan el 10 por ciento de la totalidad de las mismas, el cual se integra de la siguiente manera: el importe de $ 92,409,215.34 del capítulo 1000 Servicios Personales, por el pago de sueldos del personal de la dependencia; $ 207,630,036.62 del capítulo 3000 Servicios Generales por el pago de mantenimiento de vehículos, equipos de aire acondicionado, pero principalmente por el pago del seguro agrícola catastrófico; $389,292,100.12 del capítulo 4000 Transferencias, asignaciones, subsidios y otras ayudas correspondiente a los apoyos a entregados a productores.

CONCILIACIÓN ENTRE LOS INGRESOS PRESUPUESTARIOS Y CONTABLES CORRESPONDIENTE DEL 1 DE ENERO AL 31 DE DICIEMBRE DE 2018		
Ingresos Presupuestarios		**$ 805,901,094.68**
Más: Ingresos Contables no Presupuestarios		**2.01**
Incremento por variación de inventarios		
Disminución del exceso de estimaciones por pérdida o deterioro u obsolescencia		
Disminución del exceso de provisiones		
Otros ingresos y beneficios varios	2.01	
Otros ingresos contables no presupuestarios		
Menos: Ingresos Presupuestarios no Contables		
Productos de capital		
Aprovechamientos de capital		
Ingresos derivados de financiamiento		
Otros ingresos presupuestarios no contables		
Igual: Ingresos Contables		**$ 805,901,096.69**

CONCILIACIÓN ENTRE LOS EGRESOS PRESUPUESTARIOS Y LOS GASTOS CONTABLES CORRESPONDIENTE DEL 1 DE ENERO AL 31 DE DICIEMBRE 2018		
Total Egresos (Presupuestarios)		$ 802,465,079.65

Menos: Egresos Presupuestarios no Contables		**24,765,821.53**
Mobiliario y Equipo de Administración	23,078.01	
Mobiliario y Equipo Educacional y Recreativo		
Equipo e Instrumental Médico y de Laboratorio	164,685.43	
Vehículos y Equipo de Transporte		
Equipo de Defensa y Seguridad		
Maquinaria, Otros Equipos y Herramientas		
Activos Biológicos		
Bienes Inmuebles		
Activos Intangibles		
Obra Pública en Bienes Propios		
Acciones y Participaciones de Capital		
Compra de Títulos y Valores		
Inversiones en Fideicomisos, Mandatos y Otros Análogos	24,578,058.09	
Provisiones para Contingencias y Otras Erogaciones Especiales		
Amortización de la deuda pública		
Adeudos de Ejercicios Fiscales Anteriores (ADEFAS)		
Otros Egresos Presupuestales no Contables		

Más: Gastos Contables no Presupuestales		**6,727,665.58**
Estimaciones, Depreciaciones, Deterioros, Obsolescencia y Amortizaciones	6,727,596.52	
Provisiones		
Disminución de Inventarios		
Aumento por Insuficiencia de Estimaciones por Pérdida o Deterioro u Obsolescencia		
Aumento por Insuficiencia de Provisiones		
Otros gastos	69.06	
Otros Gastos Contables no Presupuestales		

Igual: Total de Gasto Contable	**$ 784,426,923.70**

NOTAS AL ESTADO DE VARIACIÓN EN LA HACIENDA PÚBLICA

El Estado de Variación en la Hacienda Pública muestra las modificaciones o cambios realizados en la Hacienda Pública de la **Secretaría del Campo**. Al 31 de diciembre del ejercicio fiscal 2018, se obtuvo un saldo de $ 239,016,858.64

La Hacienda Pública representa el importe de los bienes y derechos, dicho importe es modificado por el resultado positivo obtenido al período que se informa el cual es de $ 21,474,172.99.
Así también, es modificado por el aumento o disminución al patrimonio, derivado del registro de los incrementos o decrementos realizados al patrimonio.

TIPO	MONTO
Patrimonio Generado	
Resultados del Ejercicio (Ahorro/Desahorro)	21,474,172.99
Resultados de Ejercicios Anteriores	217,542,685.65
Total	**$ 239,016,858.64**

Patrimonio Generado

Resultados del Ejercicio (Ahorro/Desahorro)

El resultado positivo obtenido al periodo que se informa es de $ 21,474,172.99 y representa las adquisiciones de bienes muebles consideradas como inversión, así como, la disponibilidad financiera para cubrir gastos de operación.

TIPO	PROCEDENCIA	MONTO
Patrimonio Generado Resultados del Ejercicio (Ahorro/Desahorro)	Ingresos y Otros Beneficios menos Gastos y Otras Pérdidas	21,474,172.99

Resultados de Ejercicios Anteriores

Este rubro se integra principalmente por saldos de años anteriores, así como, por el traspaso del resultado del ejercicio anterior, efectuado al inicio del presente ejercicio.

TIPO	PROCEDENCIA	MONTO
Patrimonio Generado Resultados de Ejercicios Anteriores	Traspaso de saldos, Transferencias Saldos, Reintegros, Depuración Contable.	217,542,685.65

NOTAS AL ESTADO DE FLUJOS DE EFECTIVO

1.- El análisis de los saldos inicial y final que figuran en la última parte del Estado de Flujos de Efectivo en la cuenta de efectivo y equivalentes es como sigue:

Efectivo y Equivalentes

CUENTAS	EJERCICIO 2018	EJERCICIO 2017
Bancos/Dependencias y Otros	2,605,953.37	2,130,209.71
Fondos con Afectación Específica	34,484,557.69	130,090,316.47
Total de Efectivo y Equivalentes	**$ 37,090,511.06**	**$ 132,220,526.18**

2.- Al 31 de diciembre del 2018, se realizaron adquisiciones de bienes muebles con recursos presupuestales, por un importe total de $ 187,763.44 mismas que a continuación de describen:

Adquisiciones de enero a diciembre de 2018:

TIPO	MONTO
Mobiliario y Equipo de Administración	$ 23,078.01
Equipo e Instrumental Médico y de Laboratorio	164,685.43
Total	**$ 187,763.44**

3.- Conciliación de los Flujos de Efectivo Netos de las Actividades de Operación y la cuenta de Ahorro/Desahorro antes de Rubros Extraordinarios.

CONCEPTO	EJERCICIO 2018	EJERCICIO 2017
Ahorro/Desahorro antes de Rubros Extraordinarios	$ 82,824,578.88	$ 79,569,268.50
Movimientos de partidas (o rubros) que no afectan el efectivo		
Disminución de Bienes por Pérdida, Obsolescencia y Deterioro	6,727,596.52	9,422,386.07
Gastos de Ejercicios Anteriores		319,582.38
Pérdidas por Responsabilidades		1,050,000.00
Otros Gastos Varios	54,622,809.37	36,597,399.65
Flujos de Efectivo Netos de las Actividades de Operación	**21,474,172.99**	**32,179,900.40**

NOTAS DE MEMORIA (CUENTAS DE ORDEN)

Las cuentas de orden se utilizan para registrar los movimientos de valores que no afecten o modifiquen el balance de la **Secretaría del Campo**, sin embargo, su incorporación en libros es necesaria con fines de recordatorio contable, de control y en general sobre los aspectos administrativos, o bien, para consignar sus derechos o responsabilidades contingentes que puedan, o no, presentarse en el futuro.
Al 31 de diciembre de 2018, las cuentas que se manejan para efectos de estas Notas son las siguientes:

NOMBRE	2018
Cuentas de Orden Contables y Presupuestarias	**$ 3,436,015.03**
Contables	
Valores	
Emisión de Obligaciones	
Avales y Garantías	
Juicios	
Inversión Mediante Proyectos para Prestación de Servicios (PPS) y Similares	
Bienes Concesionados o en Comodato	
Bienes Arqueológicos, Artísticos e Históricos en Custodia	
Presupuestarias	**$ 3,436,015.03**
Cuentas de Ingresos	
Cuentas de Egresos	$ **3,436,015.03**

- Contables.- No presenta movimientos a la fecha.

- Presupuestarias.- El saldo de esta cuenta muestra el presupuesto por ejercer al periodo que se informa, el cual representa una economía del total del presupuesto autorizado del ejercicio 2018.

NOTAS DE GESTIÓN ADMINISTRATIVA

1.- Introducción

La **Secretaría del Campo**, es una Dependencia del Poder Ejecutivo del Estado, con personalidad jurídica y patrimonio propio, autonomía administrativa, presupuestal, técnica, de gestión, de operación y de ejecución para el adecuado desarrollo de sus atribuciones.

Misión

Impulsar el desarrollo agropecuario y forestal consolidando la actividad humana y económica en un marco de equilibrio, que privilegie la preservación y aprovechamiento racional de los recursos y el potencial productivo, aplicando tecnologías innovadoras, investigación, capacitación, organización y asistencia técnica integral, esquemas de financiamiento y comercialización, propiciando el incremento en la producción y productividad para alcanzar la autosuficiencia, la competitividad y el desarrollo sustentable del campo en beneficio de la población rural.

Visión

Ser una dependencia de gobierno, eficaz, eficiente, que procure el desarrollo económico del Estado, en un marco de equilibrio y aprovechamiento racional de los recursos y el potencial agropecuario; impulsando programas y proyectos productivos viables y rentables, que beneficien a los productores del campo y fortalezcan el desarrollo integral y sustentable de Chiapas.

2.- Panorama Económico y Financiero

La situación económica y financiera de la **Secretaría del Campo** fue aceptable durante el ejercicio; debido a que fueron tomados en cuenta todos los lineamientos y normas emitidos por el Consejo Nacional de Armonización Contable (CONAC), y los recursos ministrados por la Secretaría de Hacienda fueron presupuestados y erogados de manera adecuada tanto presupuestal, contable y financiera.

3.- Autorización e Historia

a) Fecha de Creación

La **Secretaría del Campo**; fue creada el 07 de Marzo del 2006, mediante publicación Número 1156-A-2009-B en el periódico oficial Número 400 tomo II.

La finca La Chacona San Isidro y Corral de Piedra, estaba destinada a la Secretaría de Educación Pública para el funcionamiento de la Escuela Práctica de Agricultura Mactumactzá, pero el 27 de enero de 1949 fue desincorporada y se autorizó por acuerdo presidencial y por medio de bienes nacionales, donarla al gobierno del Estado, estableciendo un laboratorio de inseminación artificial para fomentar el incremento de la Ganadería en el Estado.

En el periodo de 1952-1957, las actividades del Centro Demostrativo Agropecuario estaban enfocadas fundamentalmente al sector agropecuario, con el propósito de promover acciones para mejorar el nivel de vida del campesino.

El 10 de agosto de 1977, mediante decreto no. 114, publicado alcance al periódico oficial no. 32, se expide la Ley Orgánica de la Administración Pública del Estado y se crea la Secretaría de Desarrollo

Económico, cuyo objetivo primordial es planear, programar, ejecutar, supervisar y controlar el desarrollo económico en las áreas de la agricultura, ganadería, silvicultura, pesca, industria, comercio, artesanías y servicios, absorbiendo las actividades de la dirección de Agricultura y Ganadería.

El 25 de mayo de 1983, mediante decreto 103, publicado en alcance al periódico oficial no. 21, se establecen las bases de organización de la Administración Pública Central y Paraestatal del Estado, modificándose la denominación de la Secretaría de Desarrollo Económico a quedar como Secretaría de Desarrollo Rural, cuyo objetivo central es el estudio de las zonas marginadas rurales en el Estado, así como promover su desarrollo, planear, estructurar y fortalecer los planes de desarrollo agrícola, pecuario, forestal, frutícola, pesca y recursos del mar.

El 08 de Marzo de 1988, mediante decreto no. 08 publicado en el periódico oficial no. 01 se modifica la denominación Secretaría de Desarrollo Rural hasta quedar como Secretaría de Desarrollo Rural y Fomento Económico, cuyo objetivo central, es el de proponer, ejecutar, dar seguimiento y evaluar las políticas y programas relativos al fomento de la actividad, agrícola, pecuaria, silvícola frutícola, hortícola, apícola florícola y piscícola; así como al fomento de la actividad económica como la artesanal, turística, comercial e industrial.

El 24 de enero de 1990, mediante decreto no. 16 publicado en el periódico oficial no. 58, se modifica la denominación de la Secretaría de Desarrollo Rural y Fomento Económico y queda como Secretaría de Desarrollo Rural, cuyo objetivo primordial es el de promover la normatividad y propagación de la de producción agrícola, ganadera, forestal, pesquera e hidráulica, así como el fomento de la agroindustria industria rural y en general la atención y solución de los problemas rurales de la entidad separándose las actividades relativas al fomento económico.

El 04 de noviembre de 1991, mediante decreto no. 03 publicado en el periódico oficial no. 167, se modifica la denominación de las Secretaría de Desarrollo Rural a quedar como Secretaría de Desarrollo Rural y Ecología.

El 31 de Marzo de 1997, mediante decreto no. 06, se modifica la denominación Secretaría de Desarrollo Rural y Ecología y queda como Secretaría de Agricultura y Ganadería.

El 08 de Marzo del 2000, mediante modificaciones a la Ley Orgánica Pública estatal, publicada en el periódico oficial número 001, se cambia la denominación de la Secretaría de Agricultura y Ganadería por la de Secretaría de Desarrollo Rural.

Mediante modificaciones a la Ley Orgánica de la Administración Pública Estatal, publicada en el periódico oficial número 400 tomo II del día jueves 07 de Marzo del año 2006, se cambia la denominación de la Secretaría de Desarrollo Rural por el de Secretaría del Campo.

b) Principales Cambios en su Estructura

Con la creación de la **Secretaría del Campo**; también se emitió el reglamento interior de dicha Secretaría; el cual muestra su estructura organizacional y las competencias de cada una de sus áreas administrativas. El reglamento interior del Instituto, fue publicado el 08 de octubre del 2014 en el periódico oficial del Gobierno del Estado N°142 tomo III.

4.- Organización y Objeto Social

a) Objeto Social

La **Secretaria del Campo** tiene como objeto fundamental promover y fomentar en la Entidad acciones de evaluación, capacitación, asistencia técnica, organización de productores, comercialización de los productos, protección de los recursos forestales, de reconversión productiva y agroindustrial; así como incentivar y fomentar la producción y la productividad agrícola y ganadera para mejorar el nivel de vida de la población rural del Estado.

b) Principal Actividad

- Promover el desarrollo regional armónico e impulsar programas en materia de desarrollo rural y proyectos que contribuyan al incremento de los ingresos de los productores, fortaleciendo la economía del Estado y con ello, al mejoramiento de la calidad de vida familiar y comunitaria.
- Fomentar el desarrollo de las actividades del sector rural con la finalidad de promover el empleo; desarrollando programas y acciones que incrementen la productividad y rentabilidad de sus actividades; además, organizar y/o patrocinar congresos, concursos y eventos de divulgación agropecuaria.
- Impulsar la agricultura, ganadería, apicultura, avicultura y silvicultura, a través de programas y actividades relacionados con la asistencia técnica, capacitación y manejo sustentable; procurando la conservación de suelos agrícolas, pastizales, bosques y aguas de la Entidad, en coordinación con autoridades Federales y Municipales.
- Proporcionar apoyo y asesoría en la elaboración de proyectos de inversión y estudios de factibilidad, e impulsar el desarrollo forestal sustentable, con la finalidad de fomentar la inversión de los sectores social y privado, así como promover la participación social, privada y pública, el uso de tecnologías y productos no contaminantes y de impactos positivos; además, promover plantaciones, organizar a los productores y fomentar la industria, comercialización y financiamiento de productos agroindustriales, frutales, hortícolas y tradicionales.
- Actuar como Organismo certificador de viveros y almácigos en el Estado, además de aplicar técnicas amigables al medio ambiente y favorables al mercado nacional e internacional, así como, normas y tecnologías de sanidad vegetal en viveros y plantaciones, con la finalidad de alcanzar estatus fitosanitarios e inocuidad alimentaria; también, promover proyectos de mejoramiento y validación de cultivos estratégicos para mejorar la calidad genética y fitosanitaria de los materiales destinados a plantaciones y a la productividad hortícola, estableciendo bancos de germoplasma, por lo que desarrollamos estrategias necesarias para la preservación y aprovechamiento del germoplasma nativo y exóticos en las zonas de mayor potencial, a través de las colecciones vivas, jardines agronómicos y la promoción de cultivos tradicionales. Acordamos los programas de sanidad animal y vegetal con el sector privado y Dependencias del

Gobierno Federal, Estatal y Municipal; además, garantizamos la calidad de los productos para la alimentación animal y en la nutrición vegetal, estableciendo los controles necesarios.

- Fomentamos la producción rural, conforme a los criterios generales determinados para el establecimiento de apoyos financieros en coordinación con la Secretaría de Hacienda, de acuerdo con los programas autorizados.
- Trabajamos en coordinación con la Secretaría de Educación y las instituciones de enseñanza e investigación, con la finalidad de fomentar la educación, investigación y programas de tecnología apropiada para el campo; además, coordinamos la integración de un foro consultivo multi e interdisciplinario forestal y ambiental constituido por académicos, investigadores, científicos y personalidades vinculadas a esta actividad, a efecto de proponer programas de desarrollo forestal, dar seguimiento y evaluarlos conforme a las reglas establecidas.
- Coordinamos la integración, planeación, administración, operación y fortalecimiento de las actividades forestales en el Estado, en materia de protección, conservación, restauración, desarrollo, fomento, diversificación productiva, transformación, industrialización y comercialización de los productos agrícolas y demás recursos forestales maderables y no maderables, así como de los servicios sistémicos, fomentando su exportación, en coordinación con las autoridades competentes.
- Identificamos, validamos y transferimos las tecnologías pertinentes para desarrollar el potencial de nuestros recursos naturales a los productores e implementamos sistemas de producción intensivos, de agricultura en ambientes controlados y de plantaciones perennes, que coadyuven a disminuir la presión a la tierra, elevar la productividad y diversificar la actividad agrícola en las regiones de nuestro Estado.

c) Ejercicio Fiscal

2018

d) Régimen Jurídico

La **Secretaría del Campo**, es una Dependencia del Poder Ejecutivo del Estado de Chiapas sin fines de lucro, cuya actividad económica es la administración pública estatal en general, y se encuentra inscrita ante el Servicio de Administración Tributaria con el R.F.C. GEC-850101-3X9 a nombre del Gobierno del Estado de Chiapas, quien se encarga de realizar todas las obligaciones fiscales que se generen.

e) Consideraciones Fiscales del Ente

La **Secretaría del Campo,** se ubica dentro de las personas morales a que se refiere el artículo 95 y 102 de la LISR, pero tiene otras obligaciones como:

- Presentar la declaración y pago provisional de retenciones de ISR por Sueldos y Salarios
- INFONAVIT
- IMSS
- 2% Impuesto Sobre Nóminas
- 10% de ISR por Arrendamientos de Inmuebles
- 2% Impuesto Sobre Nóminas a prestadores de servicios

f) Estructura Organizacional Básica

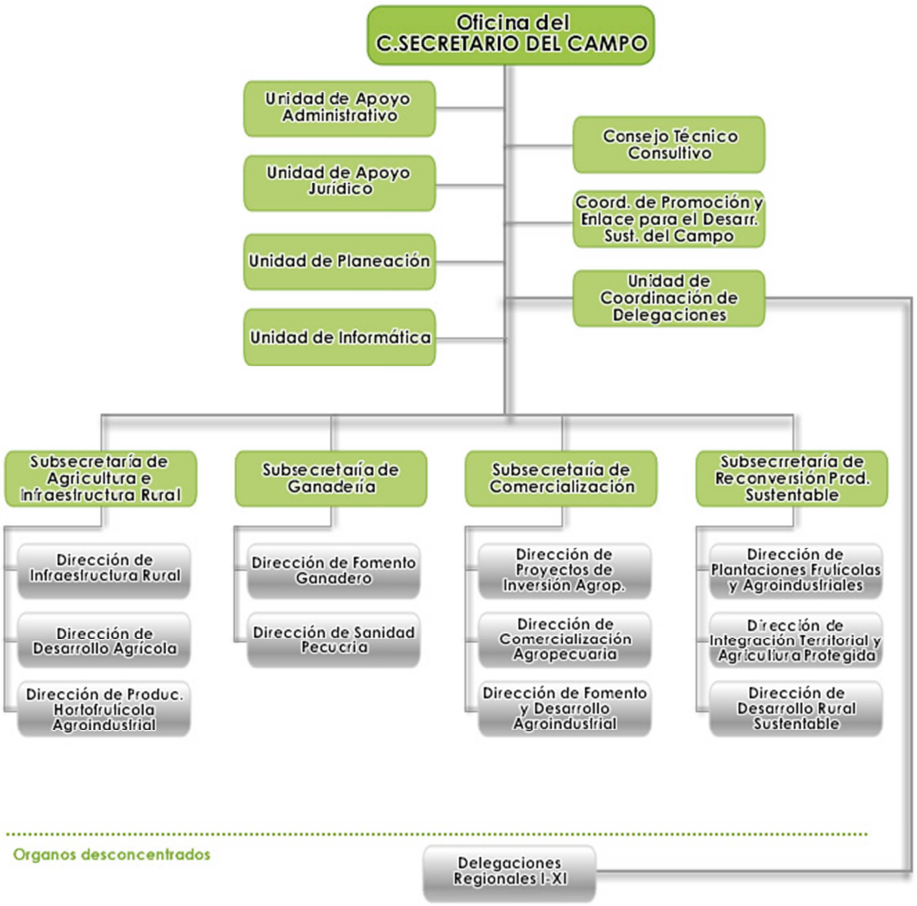

g) Fideicomisos, Mandatos y Análogos de los cuales es Fideicomitente o Fideicomisario

* Fondo Estatal de Desarrollo comercial, Agropecuario y Agroindustrial. (FEDCAA)
* Fideicomiso de Apoyo a las Necesidades de las Cafeticultores del Estado de Chiapas. (FANCAFE)
* Fondo de Fomento Agropecuaria (FOFAE)

5.- <u>Bases de Preparación de los Estados Financieros</u>

Para llevar a cabo la preparación de los Estados Financieros del presente ejercicio se consideró lo siguiente:

a) Si se ha observado la normatividad emitida por el CONAC y las disposiciones legales aplicables.
Se ha observado en cierta medida la Normatividad emitida por el CONAC y la Ley General de

Contabilidad Gubernamental (LGCG), para la emisión de los estados financieros.

b) La normatividad aplicada para el reconocimiento, valuación y revelación de los diferentes rubros de la información financiera, así como las bases de medición utilizadas para la elaboración de los estados financieros; por ejemplo: costo histórico, valor de realización, valor razonable, valor de recuperación o cualquier otro método empleado y los criterios de aplicación de los mismos.

Todas las cuentas que afectan económicamente a la Secretaría del Campo, están cuantificados en términos monetarios y se registran al costo histórico. El costo histórico de las operaciones corresponde al monto erogado para su adquisición conforme a la documentación contable original justificativa y comprobatoria.

c) Postulados básicos.

Las bases de preparación de los estados financieros de Secretaría del Campo, aplican los postulados básicos siguientes:

1.- Sustancia Económica
2.- Entes Públicos
3.- Existencia Permanente
4.- Revelación Suficiente
5.- Importancia Relativa
6.- Registro e Integración Presupuestaria
7.- Consolidación de la Información Financiera
8.- Devengo Contable
9.- Valuación
10.- Dualidad Económica
11.- Consistencia

d) Normatividad supletoria. En caso de emplear varios grupos de normatividades (normatividades supletorias), deberá realizar la justificación razonable correspondiente, su alineación con los PBCG y a las características cualitativas asociadas descritas en el MCCG (documentos publicados en el Diario Oficial de la Federación, agosto 2009). (No Aplica)

e) Para las Entidades que por primera vez estén implementando la base devengado de acuerdo a la Ley de Contabilidad; deberán considerar políticas de reconocimientos, plan de implementación, presentar los últimos estados financieros con la Normatividad anteriormente utilizada. (No Aplica)

6.- Políticas de Contabilidad Significativas

(No Aplica)

7.- Posición en Moneda Extranjera y Protección por Riesgo Cambiario

(No Aplica)

8.- Reporte Analítico del Activo

El estado analítico del activo, muestra la variación entre el saldo inicial y el saldo final del periodo; y al cierre del periodo que se informa, presenta una variación negativa de $ 161,932,086.69 el cual es menor en comparación al ejercicio 2017.

La variación que presenta el activo al 31 de diciembre del 2018, se integra de la siguiente manera:

a) La variación negativa por $ 95,130,015.12 del rubro Efectivo y Equivalentes se debe al registro de recibos oficiales por cancelación de los saldos de años anteriores de Fondos disponibles en Tesorería.

b) La variación negativa por $ 1,834.17 del rubro Derechos a Recibir Efectivo o Equivalentes se deriva por la amortización de su saldo.

c) La variación negativa por $ 60,156,019.36 Inversiones Financieras a Largo Plazo se deriva de la actualización del saldo de la cuenta fideicomisos, mandatos y análogos.

d) La variación negativa por $ 31,678.26 Derechos a Recibir Efectivo o Equivalentes a Largo Plazo se debe a la amortización de su saldo.

e) La variación negativa por $ 6,605,083.90 se deriva de la baja de Vehículos y bienes muebles, por ser incosteable su reparación.

f) La variación negativa por $ 7,455.88 se debe a la amortización de su saldo.

CONCEPTO	SALDO INICIAL	CARGOS DEL PERIODO	ABONOS DEL PERIODO	SALDO FINAL	VARIACIÓN DEL PERIODO
ACTIVO	**716,306,896.38**	**3,725,597,677.61**	**3,887,529,764.30**	**554,374,809.69**	**(161,932,086.69**
Activo Circulante	**132,222,867.55**	**3,041,127,717.93**	**3,136,259,567.22**	**37,091,018.26**	**(95,131,849.29)**
Efectivo y Equivalentes	132,220,526.18	3,038,913,431.59	3,134,043,446.71	37,090,511.06	(95,130,015.12)
Derechos a Recibir Efectivo o Equivalentes	2,341.37	2,214,286.34	2,216,120.51	507.20	(1,834.17)
Activo No Circulante	**584,084,028.83**	**684,469,959.68**	**751,270,197.08**	**517,283,791.43**	**(66,800,237.40)**
Inversiones Financieras a Largo Plazo	158,098,896.67	680,746,182.37	740,902,201.73	97,942,877.31	(60,156,019.36)
Derechos a Recibir Efectivo o Equivalentes a Largo Plazo	197,647,551.87	1,601,749.27	1,633,427.53	197,615,873.61	(31,678.26)
Bienes Inmuebles, Infraestructura y Construcciones en Proceso	29,562,007.75			29,562,007.75	
Bienes Muebles	159,794,307.53	214,568.09	6,819,651.99	153,189,223.63	(6,605,083.90)
Activos Intangibles	370,164.75			370,164.75	
Activos Diferidos	38,611,100.26	1,907,459.95	1,914,915.83	38,603,644.38	(7,455.88)

9.- Fideicomisos, Mandatos y Análogos

NOMBRE DEL FIDEICOMISO	SALDO
Fondo Estatal de Desarrollo comercial, Agropecuario y Agroindustrial. (FEDCAA)	22,736,968.37
Fideicomiso de Apoyo a las Necesidades de las Cafeticultores del Estado de Chiapas. (FANCAFE)	1,017,841.32
Fondo de Fomento Agropecuaria (FOFAE)	72,897,444.62
TOTAL $	**96,652,254.31**

10.- Reporte de la Recaudación

(No Aplica)

11.- Información sobre la Deuda y el Reporte Analítico de la Deuda

(No Aplica)

12.- Calificaciones Otorgadas

(No Aplica)

13.- Proceso de Mejora

a) Principales Políticas de Control Interno

- Manual de Procedimientos: Nos indica los procedimientos que debemos seguir de forma ordenada en el desarrollo de las actividades; evitando duplicidad de esfuerzos.
- Ley General de Contabilidad Gubernamental (LGCG): Nos establece los criterios generales que rigen la contabilidad gubernamental y la emisión de información financiera, incluyendo la presupuestaria y programática en forma razonable y transparente.
- Normatividad Contable: Tiene por objeto efectuar el registro contable de los recursos públicos y la preparación de informes financieros de forma armonizada, que dan transparencia para la interpretación, evaluación, fiscalización y entrega de informes; regulando las operaciones contables.
- Normas Presupuestarias: Nos indica cómo se ejecuta el gasto público, administrándolo con eficiencia, eficacia, economía, transparencia y honradez, para rendir cuentas de los recursos públicos, así mismo contribuir a fortalecer la armonización presupuestaria y contable.

b) Medidas de Desempeño Financiero, Metas y Alcance

1.- Se continúa trabajando en el cambio trascendental que es el proceso de armonización contable para atender en tiempo y forma el nuevo esquema de la contabilidad gubernamental, y generando así los beneficios en materia de información financiera, transparencia y rendición de cuentas.

14.- Información por Segmentos

(No Aplica)

15.- Eventos Posteriores al Cierre

(No Aplica)

16.- Partes Relacionadas

“No existen partes relacionadas que pudieran ejercer influencia significativa sobre la toma de decisiones financieras y operativas”

17.- Responsabilidad sobre la Presentación Razonable de la Información Contable

“Bajo protesta de decir verdad declaramos que los Estados Financieros y sus Notas, son razonablemente correctos y son responsabilidad del emisor”

GOBIERNO CONSTITUCIONAL DEL ESTADO DE CHIAPAS

SECRETARÍA DEL CAMPO

SISTEMA CONTABLE 2018

ESTADO ANALÍTICO DE INGRESOS

DEL 1o. DE ENERO AL 31 DE DICIEMBRE DE 2018

Fecha: 07/02/2019

RUBRO DE INGRESOS	INGRESO					DIFERENCIA
	ESTIMADO	AMPLIACIONES Y REDUCCIONES	MODIFICADO	DEVENGADO	RECAUDADO	(RECAUDADO - ESTIMADO)
Impuestos	0.00	0.00	0.00	0.00	0.00	0.00
Cuotas y Aportaciones de Seguridad Social	0.00	0.00	0.00	0.00	0.00	0.00
Contribuciones de Mejoras	0.00	0.00	0.00	0.00	0.00	0.00
Derechos	0.00	0.00	0.00	0.00	0.00	0.00
Productos	**0.00**	**0.00**	**0.00**	**0.00**	**0.00**	**0.00**
Corriente	0.00	0.00	0.00	0.00	0.00	0.00
Capital	0.00	0.00	0.00	0.00	0.00	0.00
Aprovechamientos	**0.00**	**0.00**	**0.00**	**0.00**	**0.00**	**0.00**
Corriente	0.00	0.00	0.00	0.00	0.00	0.00
Capital	0.00	0.00	0.00	0.00	0.00	0.00
Ingresos por Venta de Bienes y Servicios	0.00	0.00	0.00	0.00	0.00	0.00
Participaciones y Aportaciones	0.00	0.00	0.00	0.00	0.00	0.00
Transferencias, Asignaciones, Subsidios y Otras Ayudas	0.00	0.00	0.00	0.00	0.00	0.00
Ingresos Derivados de Financiamientos	0.00	0.00	0.00	0.00	0.00	0.00
Total	**0.00**	**0.00**	**0.00**	**0.00**	**0.00**	
				Ingresos Excedentes		**0.00**

RUBRO DE INGRESOS	INGRESO					DIFERENCIA
	ESTIMADO	AMPLIACIONES Y REDUCCIONES	MODIFICADO	DEVENGADO	RECAUDADO	(RECAUDADO - ESTIMADO)
Ingresos del Gobierno	**0.00**	**0.00**	**0.00**	**0.00**	**0.00**	**0.00**
Impuestos	0.00	0.00	0.00	0.00	0.00	0.00
Contribuciones de Mejoras	0.00	0.00	0.00	0.00	0.00	0.00
Derechos	0.00	0.00	0.00	0.00	0.00	0.00
Productos	0.00	0.00	0.00	0.00	0.00	0.00
Corriente	0.00	0.00	0.00	0.00	0.00	0.00
Capital	0.00	0.00	0.00	0.00	0.00	0.00
Aprovechamientos	0.00	0.00	0.00	0.00	0.00	0.00
Corriente	0.00	0.00	0.00	0.00	0.00	0.00
Capital	0.00	0.00	0.00	0.00	0.00	0.00
Participaciones y Aportaciones	0.00	0.00	0.00	0.00	0.00	0.00
Transferencias, Asignaciones, Subsidios y Otras Ayudas	0.00	0.00	0.00	0.00	0.00	0.00
Ingresos de organismos y Empresas	**0.00**	**0.00**	**0.00**	**0.00**	**0.00**	**0.00**
Cuotas y Aportaciones de Seguridad Social	0.00	0.00	0.00	0.00	0.00	0.00
Ingresos por Venta de Bienes y Servicios	0.00	0.00	0.00	0.00	0.00	0.00
Transferencias, Asignaciones, Subsidios y Otras Ayudas	0.00	0.00	0.00	0.00	0.00	0.00
Ingresos Derivados de Financiamiento	0.00	0.00	0.00	0.00	0.00	0.00
Ingresos Derivados de Financiamientos	0.00	0.00	0.00	0.00	0.00	0.00
Total	**0.00**	**0.00**	**0.00**	**0.00**	**0.00**	
				Ingresos Excedentes		**0.00**

NO APLICA

GOBIERNO DEL ESTADO DE CHIAPAS

RAMO O DEPENDENCIA: Secretaría del Campo

ESTADO ANALÍTICO DEL EJERCICIO DEL PRESUPUESTO DE EGRESOS CLASIFICACIÓN POR OBJETO DEL GASTO
(CAPITULOS Y CONCEPTOS)
DEL 1 DE ENERO AL 31 DE DICIEMBRE DE 2018

(Pesos)

RPA-1

CAPG	CG	DESCRIPCIÓN	PRESUPUESTO DE EGRESOS					SUBEJERCICIO
			APROBADO	AMPLIACIONES - REDUCCIONES	MODIFICADO	DEVENGADO	PAGADO	
1000		**Servicios Personales.**	**90,835,015.92**	**4,007,604.55**	**94,842,620.47**	**92,409,215.34**	**92,409,215.34**	**2,433,405.13**
	1100	Remuneraciones al Personal de Carácter Permanente.	35,474,864.16	186,192.67	35,661,056.83	34,789,450.07	34,789,450.07	871,606.76
	1200	Remuneraciones al Personal de Carácter Transitorio.	7,044,337.81	511,217.42	7,555,555.23	7,542,552.98	7,542,552.98	13,002.25
	1300	Remuneraciones Adicionales y Especiales.	32,419,635.90	242,241.85	32,661,877.75	31,855,216.26	31,855,216.26	806,661.49
	1400	Seguridad Social.	5,181,625.09	42,824.97	5,224,450.06	4,882,232.05	4,882,232.05	342,218.01
	1500	Otras Prestaciones Sociales y Económicas.	6,537,919.27	3,190,522.16	9,728,441.43	9,542,492.38	9,542,492.38	185,949.05
	1700	Pago de Estímulos a Servidores Públicos.	4,176,633.69	-165,394.52	4,011,239.17	3,797,271.60	3,797,271.60	213,967.57
2000		**Materiales y Suministros.**	**694,994,256.92**	**-660,846,481.65**	**34,147,775.27**	**33,745,165.73**	**33,745,165.73**	**402,609.54**
	2100	Materiales de Administración, Emisión de Documentos y Artículos Oficiales.	1,645,294.35	5,977,448.40	7,622,742.75	7,499,541.85	7,499,541.85	123,200.90
	2200	Alimentos y Utensilios.	253,262.27	-41,444.56	211,817.71	170,825.60	170,825.60	40,992.11
	2300	Materias Primas y Materiales de Producción y Comercialización	202,490,983.38	-199,199,602.02	3,291,381.36	3,282,332.29	3,282,332.29	9,049.07
	2400	Materiales y Artículos de Construcción y de Reparación.	285,270,566.77	-282,230,160.51	3,040,406.26	3,020,923.01	3,020,923.01	19,483.25
	2500	Productos Químicos, Farmacéuticos y de Laboratorio.	201,775,557.86	-200,468,964.04	1,306,593.82	1,282,757.60	1,282,757.60	23,836.22
	2600	Combustibles, Lubricantes y Aditivos.	2,259,772.48	435,611.93	2,695,384.41	2,603,778.72	2,603,778.72	91,605.69
	2700	Vestuario, Blancos, Prendas de Protección y Artículos Deportivos.	151,256.00	-138,911.00	12,345.00	11,002.05	11,002.05	1,342.95
	2900	Herramientas, Refacciones y Accesorios Menores.	1,147,563.81	14,819,540.15	15,967,103.96	15,874,004.61	15,874,004.61	93,099.35
3000		**Servicios Generales.**	**108,010,920.78**	**100,218,916.20**	**208,229,836.98**	**207,630,036.62**	**207,630,036.62**	**599,800.36**
	3100	Servicios Básicos.	3,995,323.15	-379,847.98	3,615,475.17	3,487,566.35	3,487,566.35	127,908.82
	3200	Servicios de Arrendamiento.	947,886.42	75,907,405.03	76,855,291.45	76,793,189.10	76,793,189.10	62,102.35
	3300	Servicios Profesionales, Científicos, Técnicos y Otros Servicios.	540,388.80	-32,772.80	507,616.00	507,616.00	507,616.00	0.00
	3400	Servicios Financieros, Bancarios y Comerciales.	818,259.18	-402,526.06	415,733.12	409,345.89	409,345.89	6,387.23
	3500	Servicios de Instalación, Reparación, Mantenimiento y Conservación.	1,896,332.36	-984,410.46	911,921.90	793,779.78	793,779.78	118,142.12
	3600	Servicios de Comunicación Social y Publicidad.	88,000.00	-49,135.55	38,864.45	38,864.45	38,864.45	0.00
	3700	Servicios de Traslado y Viáticos.	1,410,535.11	-115,421.85	1,295,113.26	1,114,435.77	1,114,435.77	180,677.49
	3800	Servicios Oficiales.	379,090.43	-147,339.66	231,750.77	201,622.01	201,622.01	30,128.76
	3900	Otros Servicios Generales.	97,935,105.33	26,422,965.53	124,358,070.86	124,283,617.27	124,283,617.27	74,453.59

GOBIERNO DEL ESTADO DE CHIAPAS

RAMO O DEPENDENCIA: Secretaría del Campo

ESTADO ANALÍTICO DEL EJERCICIO DEL PRESUPUESTO DE EGRESOS CLASIFICACIÓN POR OBJETO DEL GASTO
(CAPITULOS Y CONCEPTOS)
DEL 1 DE ENERO AL 31 DE DICIEMBRE DE 2018

(Pesos)

RPA-1

CAPG	CG	DESCRIPCIÓN	PRESUPUESTO DE EGRESOS					SUBEJERCICIO
			APROBADO	AMPLIACIONES - REDUCCIONES	MODIFICADO	DEVENGADO	PAGADO	
4000		**Transferencias, Asignaciones, Subsidios y Otras Ayudas.**	**3,310,500.00**	**385,981,600.12**	**389,292,100.12**	**389,292,100.12**	**389,292,100.12**	**0.00**
	4300	Subsidios y Subvenciones.	3,310,500.00	385,981,600.12	389,292,100.12	389,292,100.12	389,292,100.12	0.00
5000		**Bienes Muebles, Inmuebles e Intangibles.**	**396,094.50**	**-182,332.66**	**213,761.84**	**213,561.84**	**213,561.84**	**200.00**
	5100	Mobiliario y Equipo de Administración.	0.00	36,986.41	36,986.41	36,986.41	36,986.41	0.00
	5200	Mobiliario y Equipo Educacional y Recreativo.	1,242.00	-1,242.00	0.00	0.00	0.00	0.00
	5300	Equipo e Instrumental Médico y de Laboratorio.	265,995.00	-97,219.57	168,775.43	168,775.43	168,775.43	0.00
	5600	Maquinaria, Otros Equipos y Herramientas.	128,857.50	-120,857.50	8,000.00	7,800.00	7,800.00	200.00
7000		**Inversiones Financieras y Otras Provisiones.**	**79,175,000.00**	**0.00**	**79,175,000.00**	**79,175,000.00**	**79,175,000.00**	**0.00**
	7500	Inversiones en Fideicomisos, Mandatos y Otros Análogos.	79,175,000.00	0.00	79,175,000.00	79,175,000.00	79,175,000.00	0.00
		TOTAL DEL GASTO:	**976,721,788.12**	**-170,820,693.44**	**805,901,094.68**	**802,465,079.65**	**802,465,079.65**	**3,436,015.03**

GOBIERNO DEL ESTADO DE CHIAPAS

RAMO O DEPENDENCIA: Secretaría del Campo

ESTADO ANALÍTICO DEL EJERCICIO DEL PRESUPUESTO DE EGRESOS CLASIFICACIÓN ECONÓMICA POR TIPO DE GASTO
DEL 1 DE ENERO AL 31 DE DICIEMBRE DE 2018

(Pesos)

RPA-2

CONCEPTO	PRESUPUESTO DE EGRESOS					SUBEJERCICIO
	APROBADO	AMPLIACIONES - REDUCCIONES	MODIFICADO	DEVENGADO	PAGADO	
GASTO CORRIENTE	780,957,038.55	-657,506,930.66	123,450,107.89	120,334,645.96	120,334,645.96	3,115,461.93
GASTO DE CAPITAL	195,764,749.57	486,686,237.22	682,450,986.79	682,130,433.69	682,130,433.69	320,553.10
AMORTIZACIÓN DE LA DEUDA Y DISMINUCIÓN DE PASIVOS	0.00	0.00	0.00	0.00	0.00	0.00
PENSIONES Y JUBILACIONES	0.00	0.00	0.00	0.00	0.00	0.00
PARTICIPACIONES	0.00	0.00	0.00	0.00	0.00	0.00
TOTAL DEL GASTO:	976,721,788.12	-170,820,693.44	805,901,094.68	802,465,079.65	802,465,079.65	3,436,015.03

GOBIERNO CONSTITUCIONAL DEL ESTADO DE CHIAPAS

RAMO O DEPENDENCIA: Secretaría del Campo

ESTADO ANALÍTICO DEL EJERCICIO DEL PRESUPUESTO DE EGRESOS EN CLASIFICACIÓN ADMINISTRATIVA/ORGANISMO

DEL 1 DE ENERO AL 31 DE DICIEMBRE DE 2018

(Pesos)

RPA-3

CONCEPTO	PRESUPUESTO DE EGRESOS					SUBEJERCICIO
	APROBADO	AMPLIACIONES - REDUCCIONES	MODIFICADO	DEVENGADO	PAGADO	
TOTAL	**976,721,788.12**	**-170,820,693.44**	**805,901,094.68**	**802,465,079.65**	**802,465,079.65**	**3,436,015.03**
PODER EJECUTIVO	**976,721,788.12**	**-170,820,693.44**	**805,901,094.68**	**802,465,079.65**	**802,465,079.65**	**3,436,015.03**
Secretaría del Campo	**976,721,788.12**	**-170,820,693.44**	**805,901,094.68**	**802,465,079.65**	**802,465,079.65**	**3,436,015.03**

GOBIERNO CONSTITUCIONAL DEL ESTADO DE CHIAPAS

RAMO O DEPENDENCIA: Secretaría del Campo

ESTADO ANALÍTICO DEL EJERCICIO DEL PRESUPUESTO DE EGRESOS EN CLASIFICACIÓN ADMINISTRATIVA/PODERES

DEL 1 DE ENERO AL 31 DE DICIEMBRE DE 2018

(Pesos)

RPA-4

CONCEPTO	PRESUPUESTO DE EGRESOS					SUBEJERCICIO
	APROBADO	AMPLIACIONES - REDUCCIONES	MODIFICADO	DEVENGADO	PAGADO	
TOTAL	**976,721,788.12**	**-170,820,693.44**	**805,901,094.68**	**802,465,079.65**	**802,465,079.65**	**3,436,015.03**
PODER EJECUTIVO	**976,721,788.12**	**-170,820,693.44**	**805,901,094.68**	**802,465,079.65**	**802,465,079.65**	**3,436,015.03**
Secretaría del Campo	**976,721,788.12**	**-170,820,693.44**	**805,901,094.68**	**802,465,079.65**	**802,465,079.65**	**3,436,015.03**
PODER LEGISLATIVO	**0.00**	**0.00**	**0.00**	**0.00**	**0.00**	**0.00**
	0.00	**0.00**	**0.00**	**0.00**	**0.00**	**0.00**
PODER JUDICIAL	**0.00**	**0.00**	**0.00**	**0.00**	**0.00**	**0.00**
	0.00	**0.00**	**0.00**	**0.00**	**0.00**	**0.00**
ORGANOS AUTONOMOS	**0.00**	**0.00**	**0.00**	**0.00**	**0.00**	**0.00**
	0.00	**0.00**	**0.00**	**0.00**	**0.00**	**0.00**

GOBIERNO CONSTITUCIONAL DEL ESTADO DE CHIAPAS

RAMO O DEPENDENCIA: Secretaría del Campo

ESTADO ANALÍTICO DEL EJERCICIO DEL PRESUPUESTO DE EGRESOS EN CLASIFICACIÓN ADMINISTRATIVA/ENTIDADES

DEL 1 DE ENERO AL 31 DE DICIEMBRE DE 2018

(Pesos)

RPA-5

CONCEPTO	PRESUPUESTO DE EGRESOS					SUBEJERCICIO
	APROBADO	AMPLIACIONES - REDUCCIONES	MODIFICADO	DEVENGADO	PAGADO	
ENTIDADES PARAESTATALES Y FIDEICOMISOS NO EMPRESARIALES Y NO FINANCIEROS	**NO APLICA**					
INSTITUCIONES PÚBLICAS DE SEGURIDAD SOCIAL	**NO APLICA**					
ENTIDADES PARAESTATALES EMPRESARIALES NO FINANCIERAS CON PARTICIPACION ESTATAL MAYORITARIA	**NO APLICA**					

GOBIERNO DEL ESTADO DE CHIAPAS

RAMO O DEPENDENCIA: Secretaría del Campo

ESTADO ANALÍTICO DEL EJERCICIO DEL PRESUPUESTO DE EGRESOS CLASIFICACIÓN FUNCIONAL (FINALIDAD Y FUNCIÓN)

DEL 1 DE ENERO AL 31 DE diciembre DE 2018

(Pesos)

RPA-6

FI	FU	CONCEPTO	EGRESOS					SUBEJERCICIO
			APROBADO	AMPLIACIONES - REDUCCIONES	MODIFICADO	DEVENGADO	PAGADO	
3		**Desarrollo Económico**	**976,721,788.12**	**-170,820,693.44**	**805,901,094.68**	**802,465,079.65**	**802,465,079.65**	**3,436,015.03**
	3.2	Agropecuaria, silvicultura, pesca y caza	976,721,788.12	-170,820,693.44	805,901,094.68	802,465,079.65	802,465,079.65	3,436,015.03
		TOTAL DEL GASTO:	**976,721,788.12**	**-170,820,693.44**	**805,901,094.68**	**802,465,079.65**	**802,465,079.65**	**3,436,015.03**

GOBIERNO CONSTITUCIONAL DEL ESTADO DE CHIAPAS

SECRETARÍA DEL CAMPO

SISTEMA CONTABLE 2018

ENDEUDAMIENTO NETO

DEL 1o. DE ENERO AL 31 DE DICIEMBRE DE 2018

Fecha: 07/02/2019

IDENTIFICACIÓN DE CRÉDITO O INSTRUMENTO	CONTRATACIÓN/ COLOCACIÓN	AMORTIZACIÓN	ENDEUDAMIENTO NETO
CRÉDITOS BANCARIOS			

TOTAL CRÉDITOS BANCARIOS	

OTROS INSTRUMENTOS DE DEUDA

NO APLICA

TOTAL OTROS INSTRUMENTOS DE DEUDA	
TOTAL	

GOBIERNO CONSTITUCIONAL DEL ESTADO DE CHIAPAS

SECRETARÍA DEL CAMPO

SISTEMA CONTABLE 2018

INTERESES DE LA DEUDA

DEL 1o. DE ENERO AL 31 DE DICIEMBRE DE 2018

Fecha: 07/02/2019

IDENTIFICACIÓN DE CRÉDITO O INSTRUMENTO	DEVENGADO	PAGADO
CRÉDITOS BANCARIOS		
TOTAL DE INTERESES DE CRÉDITOS BANCARIOS		
OTROS INSTRUMENTOS DE DEUDA		
TOTAL DE INTERESES DE OTROS INSTRUMENTOS DE DEUDA		
TOTAL		

NO APLICA

GOBIERNO DEL ESTADO DE CHIAPAS

RAMO O DEPENDENCIA: Secretaría del Campo

GASTO POR CATEGORÍA PROGRAMATICA

DEL 1 DE ENERO AL 31 DE DICIEMBRE DE 2018

(Pesos)

RPA-7

CONCEPTO	PRESUPUESTO DE EGRESOS					SUBEJERCICIO
	APROBADO	AMPLIACIONES - REDUCCIONES	MODIFICADO	DEVENGADO	PAGADO	
Programas	**976,721,788.12**	**-170,820,693.44**	**805,901,094.68**	**802,465,079.65**	**802,465,079.65**	**3,436,015.03**
Subsidios: Sector Social y Privado o Entidades Federativas y Municipios	**0.00**	**0.00**	**0.00**	**0.00**	**0.00**	**0.00**
Otros Subsidios	0.00	0.00	0.00	0.00	0.00	0.00
Sujetos a Reglas de Operación	0.00	0.00	0.00	0.00	0.00	0.00
Desempeño de las Funciones	**976,721,788.12**	**-170,820,693.44**	**805,901,094.68**	**802,465,079.65**	**802,465,079.65**	**3,436,015.03**
Especificos	0.00	0.00	0.00	0.00	0.00	0.00
Funciones de las Fuerzas Armadas (Únicamente Gobierno Federal)	0.00	0.00	0.00	0.00	0.00	0.00
Planeación, seguimiento y evaluación de políticas públicas	0.00	0.00	0.00	0.00	0.00	0.00
Prestación de Servicios Públicos	0.00	0.00	0.00	0.00	0.00	0.00
Promoción y fomento	0.00	0.00	0.00	0.00	0.00	0.00
Provisión de Bienes Públicos	0.00	0.00	0.00	0.00	0.00	0.00
Proyectos de inversión	976,721,788.12	-170,820,693.44	805,901,094.68	802,465,079.65	802,465,079.65	3,436,015.03
Regulación y supervisión	0.00	0.00	0.00	0.00	0.00	0.00
Administrativos y de Apoyo	**0.00**	**0.00**	**0.00**	**0.00**	**0.00**	**0.00**
Apoyo a la función pública y al mejoramiento de la gestión	0.00	0.00	0.00	0.00	0.00	0.00
Apoyo al proceso presupuestario y para mejorar la eficiencia institucional	0.00	0.00	0.00	0.00	0.00	0.00
Operaciones ajenas	0.00	0.00	0.00	0.00	0.00	0.00
Compromisos	**0.00**	**0.00**	**0.00**	**0.00**	**0.00**	**0.00**
Desastres Naturales	0.00	0.00	0.00	0.00	0.00	0.00
Obligaciones de cumplimiento de resolución jurisdiccional	0.00	0.00	0.00	0.00	0.00	0.00
Obligaciones	**0.00**	**0.00**	**0.00**	**0.00**	**0.00**	**0.00**
Aportaciones a fondos de estabilización	0.00	0.00	0.00	0.00	0.00	0.00
Aportaciones a fondos de inversión y reestructura de pensiones	0.00	0.00	0.00	0.00	0.00	0.00
Aportaciones a la seguridad social	0.00	0.00	0.00	0.00	0.00	0.00
Pensiones y jubilaciones	0.00	0.00	0.00	0.00	0.00	0.00
Programas de Gasto Federalizado (Gobierno Federal)	**0.00**	**0.00**	**0.00**	**0.00**	**0.00**	**0.00**
Gasto Federalizado	0.00	0.00	0.00	0.00	0.00	0.00
Participaciones a entidades federativas y municipios	**0.00**	**0.00**	**0.00**	**0.00**	**0.00**	**0.00**
	0.00	**0.00**	**0.00**	**0.00**	**0.00**	**0.00**
Costo financiero, deuda o apoyos a deudores y ahorradores de la banca	**0.00**	**0.00**	**0.00**	**0.00**	**0.00**	**0.00**
	0.00	**0.00**	**0.00**	**0.00**	**0.00**	**0.00**
Adeudos de ejercicios fiscales anteriores	**0.00**	**0.00**	**0.00**	**0.00**	**0.00**	**0.00**
	0.00	**0.00**	**0.00**	**0.00**	**0.00**	**0.00**
TOTAL DEL GASTO:	**976,721,788.12**	**-170,820,693.44**	**805,901,094.68**	**802,465,079.65**	**802,465,079.65**	**3,436,015.03**

GOBIERNO CONSTITUCIONAL DEL ESTADO DE CHIAPAS
SECRETARÍA DEL CAMPO

PROGRAMAS Y PROYECTOS DE INVERSIÓN
DEL 1 DE ENERO AL 31 DE DICIEMBRE DEL 2018

PP	PROGRAMA PRESUPUESTARIO / PROYECTO ESTRATÉGICO	MUNICIPIO / COBERTURA	PRESUPUESTO DE EGRESOS				AVANCE % DEVENGADO/ MODIFICADO
			APROBADO	MODIFICADO	DEVENGADO	PAGADO	

NO APLICA

	A	B	C	D	E	F	G	H	I	J	K	L	M	N	O
1	**INDICADORES DE RESULTADOS**														
2															
3	**Organismo Público:** Secretaría del Campo														
4															
5	SUBFUNCIÓN / TIPO DE PROYECTO		UNIDAD DE MEDIDA	METAS					PRESUPUESTO APROBADO (PESOS)	PRESUPUESTO MODIFICADO (PESOS)	PRESUPUESTO DEVENGADO (PESOS)	BENEFICIARIOS			
6	PROYECTOS / METAS (CONCEPTOS)			PROGRAM. ANUAL	MODIF. ANUAL	ALCANZ. AL 3er. TRIM.	ALCANZ. EN EL 4to. TRIM.	% CUMPLIM./ MODIF.				MUNICIPIO	LOCALIDAD	MUJER	HOMBRE
7	**AGROPECUARIA, SILVICULTURA , PESCA Y CAZA**														
8	**AGROPECUARIA**								**880 540 199.83**	**683 135 012.10**	**679 703 914.91**				
9															
10	**PROYECTOS INSTITUCIONALES:**														
11	**FOMENTO Y DESARROLLO AL SECTOR AGROPECUARIO**								3 930 447.28	3 472 588.62	3 283 321.04	Cobertura Estatal	Cobertura Estatal	1 680	3 220
12	Audiencia a productores y organizaciones atendidas		Audiencia	1 000.00	1 000.00	0.00	1 500.00	150.00							
13	Convenios y acuerdos realizados		Documento	5.00	5.00	0.00	5.00	100.00							
14	Reuniones realizadas		Reunión	30.00	30.00	0.00	30.00	100.00							
15	Visitas realizadas		Visita	60.00	60.00	0.00	60.00	100.00							
16	**DESARROLLO ADMINISTRATIVO Y OPERACIONAL**								31 814 381.14	43 513 635.52	42 386 408.81	Cobertura Estatal	Cobertura Estatal	45	90
17	Cuenta pública financiera realizada		Documento	4.00	4.00	2.00	2.00	100.00							
18	Anteproyecto de presupuesto realizado		Documento	1.00	1.00	0.00	1.00	100.00							
19	Trámites administrativos integrados		Trámite	900.00	900.00	500.00	400.00	100.00							
20	Incidencias de estructura reportada		Reporte	25.00	25.00	13.00	12.00	100.00							
21	Trámites de orden realizado		Orden	1 500.00	1 500.00	750.00	750.00	100.00							
22	**FORTALECIMIENTO INSTITUCIONAL**								685 000 000.00	0.00	0.00	Cobertura Estatal	Cobertura Estatal	0	0
23	Servicios y trámites administrativos atendidos		Solicitud	1.00	1.00	0.00	0.00	0.00							
24	**ATENCIÓN DE ASUNTOS JURÍDICOS DEL SECTOR AGROPECUARIO**								2 560 854.61	2 540 449.65	2 510 240.96	Cobertura Estatal	Cobertura Estatal	800	1 200
25	Cantidad de asesorías jurídicas otorgadas		Asesoría	30.00	30.00	22.00	8.00	100.00							
26	Cantidad de documentos para certificación atendidos		Documento	1 720.00	1 720.00	1 290.00	430.00	100.00							
27	Cantidad de documentos integrados y validados		Documento	100.00	100.00	75.00	25.00	100.00							
28	Seguimiento e integración de expedientes administrativos realizados		Expediente	50.00	50.00	37.00	13.00	100.00							
29	Cantidad de seguimiento e integración de juicios legales realizadas		Juicio	100.00	100.00	75.00	25.00	100.00							
30	**DESARROLLO Y SEGUIMIENTO A LOS PROCESOS DE PLANEACIÓN AGROPECUARIA**								2 814 830.20	2 803 937.99	2 776 253.04	Cobertura Estatal	Cobertura Estatal	250	350
31	Cuenta pública integrada		Documento	3.00	3.00	3.00	1.00	133.33							
32	Proyectos institucional e inversión integrados		Proyecto	90.00	90.00	88.00	2.00	100.00							
33	Reuniones realizadas		Reunión	7.00	7.00	6.00	1.00	100.00							
34	Seguimiento y evaluación de proyectos realizados		Proyecto	90.00	90.00	70.00	4.00	82.22							
35	**DESARROLLO DE PROCESOS Y SERVICIOS INFORMÁTICOS**								2 173 802.31	2 283 260.32	2 271 331.15	Cobertura Estatal	Cobertura Estatal	474	386
36	Acciones para el desarrollo de sistemas informáticos		Acción	4.00	4.00	2.00	2.00	100.00							
37	Servicios informáticos realizados		Servicio	1 346.00	1 346.00	701.00	159.00	63.89							
38	Solicitudes de servicios informáticos atendidos		Solicitud	1 350.00	1 350.00	701.00	159.00	63.70							
39	**COORDINACIÓN DE ESTRATEGIAS OPERATIVAS REGIONALES**								22 834 883.38	23 178 940.05	22 112 961.28	Cobertura Estatal	Cobertura Estatal	7 793	15 842
40	Porcentajes de supervisiones realizadas		Supervisión	12.00	12.00	9.00	3.00	100.00							
41	Porcentaje de reuniones de trabajos asistidos		Reunión	156.00	156.00	116.00	40.00	100.00							
42	Porcentaje de visitas de campo realizadas		Visita	857.00	857.00	603.00	254.00	100.00							
43	**DIFUSIÓN Y PROMOCIÓN PARA EL DESARROLLO DEL CAMPO**								2 303 591.22	2 083 019.04	2 078 070.69	Cobertura Estatal	Cobertura Estatal	421 769	1 068 644
44	Difusión del sector agropecuario realizados		Difusión	35.00	35.00	21.00	14.00	100.00							
45	Eventos agropecuarios realizados		Evento	20.00	20.00	14.00	6.00	100.00							
46	Reuniones de trabajo realizadas		Reunión	15.00	15.00	17.00	2.00	126.67							
47	Síntesis informativa realizadas		Documento	229.00	229.00	169.00	60.00	100.00							
48	**DESARROLLO Y MANEJO INTEGRAL DE LA AGRICULTURA**								811 346.92	838 419.12	834 060.32	Cobertura Estatal	Cobertura Estatal	0	240
49	Apoyos concertados con grupos organizados		Apoyo	30.00	30.00	23.00	7.00	100.00							
50	Visitas de campo realizadas para coordinación de la entrega de apoyos		Visita	70.00	70.00	59.00	11.00	100.00							
51	Reuniones interinstitucionales realizadas		Reunión	50.00	50.00	36.00	14.00	100.00							
52	Reuniones con beneficiados de los programas de apoyo		Reunión	45.00	45.00	34.00	11.00	100.00							
53	**INFRAESTRUCTURA PARA EL DESARROLLO RURAL**								2 123 169.01	17 206 106.81	17 162 481.81	Cobertura Estatal	Cobertura Estatal	35	675
54	Visitas de campo para la obtención de dictámenes técnicos		Visita	25.00	25.00	18.00	7.00	100.00							
55	Concertación con productores en materia de infraestructura productiva		Reunión	25.00	25.00	18.00	7.00	100.00							
56	Solicitudes recepcionadas de productos agropecuarios		Solicitud	100.00	100.00	74.00	26.00	100.00							
57	Visitas de campo para el seguimiento en la ejecución de acciones en materia de infraestructura rural		Visita	150.00	150.00	27.00	123.00	100.00							
58	**DESARROLLO DE ACTIVIDADES AGRÍCOLAS**								3 005 578.83	2 922 953.35	2 634 442.77	Cobertura Estatal	Cobertura Estatal	500	2 500
59	Reuniones personalizadas para atención de productores		Reunión	81.00	81.00	77.00	4.00	100.00							
60	Lineamientos operativos elaborados		Documento	1.00	1.00	1.00	0.00	100.00							
61	Solicitudes recepcionadas		Solicitud	3 000.00	3 000.00	2 700.00	300.00	100.00							
62	Visitas de campo para seguimiento de las acciones productivas		Visita	35.00	35.00	30.00	5.00	100.00							
63	**ATENCIÓN DE PLANTACIONES FRUTÍCOLAS Y AGROINDUSTRIALES**								1 883 030.96	1 590 165.12	1 584 724.54	Cobertura Estatal	Cobertura Estatal	1 654	2 345
64	Proyectos gestionados		Proyecto	11.00	11.00	11.00	0.00	100.00							
65	Solicitudes recepcionadas		Solicitud	1 399.00	1 399.00	834.00	565.00	100.00							
66	Reuniones realizadas		Reunión	35.00	35.00	31.00	4.00	100.00							
67	**FOMENTO AL DESARROLLO GANADERO**								489 983.77	507 283.15	505 157.51	Cobertura Estatal	Cobertura Estatal	1 600	400
68	Proyectos pecuarios gestionados y tramitados para el fomento de la actividad pecuaria		Proyecto	3 900.00	3 900.00	2 925.00	975.00	100.00							
69	Participación en la entrega de sementales bovinos y ovinos		Evento	24.00	24.00	18.00	6.00	100.00							
70	Reuniones con dependencias federales, estatales, municipales y organizaciones realizadas		Reunión	36.00	36.00	27.00	9.00	100.00							

INDICADORES DE RESULTADOS

Organismo Público: Secretaría del Campo

	A	B	C	D	E	F	G	H	I	J	K	L	M	N	O
5	SUBFUNCIÓN / TIPO DE PROYECTO		UNIDAD DE MEDIDA	METAS					PRESUPUESTO APROBADO (PESOS)	PRESUPUESTO MODIFICADO (PESOS)	PRESUPUESTO DEVENGADO (PESOS)	BENEFICIARIOS			
6	PROYECTOS / METAS (CONCEPTOS)			PROGRAM. ANUAL	MODIF. ANUAL	ALCANZ. AL 3er. TRIM.	ALCANZ. EN EL 4to. TRIM.	% CUMPLIM./ MODIF.				MUNICIPIO	LOCALIDAD	MUJER	HOMBRE
71	Solicitudes recepcionadas para apoyo		Solicitud	1 900.00	1 900.00	1 425.00	475.00	100.00							
72	**FORTALECIMIENTO PARA EL DESARROLLO GANADERO**								4 214 320.40	4 462 829.31	4 454 229.84	Cobertura Estatal	Cobertura Estatal	1 600	400
73	Asesoría en materia pecuaria otorgadas		Asesoría	3 000.00	3 000.00	2 250.00	750.00	100.00							
74	Reuniones para el seguimiento de las cadenas productivas de las especies con los sistemas productos organizados		Reunión	36.00	36.00	27.00	9.00	100.00							
75	Proyectos pecuarios gestionados y tramitados		Proyecto	2 000.00	2 000.00	1 500.00	500.00	100.00							
76	Pruebas de fertilidad en sementales bovinos realizadas		Prueba	1 500.00	1 500.00	1 125.00	375.00	100.00							
77	Solicitudes recepcionadas para apoyo		Solicitud	2 000.00	2 000.00	1 500.00	500.00	100.00							
78	**SERVICIO DE CONTROL Y REGULACIÓN PECUARIA**								1 397 090.44	1 498 477.54	1 485 729.04	Cobertura Estatal	Cobertura Estatal	15 000	120 000
79	Supervisión a asociaciones ganaderas locales y grales. Para el control y movilización de animales, productos y subproductos		Supervisión	70.00	70.00	50.00	20.00	100.00							
80	Supervisión a centros de sacrificio		Supervisión	60.00	60.00	45.00	15.00	100.00							
81	Constancia de registros emitidas a unidades pecuarias		Constancia	60.00	60.00	45.00	15.00	100.00							
82	Emisión de guías de tránsito para la movilización animal		Documento	200 000.00	200 000.00	150 000.00	50 000.00	100.00							
83	Reuniones de seguimiento institucional		Reunión	80.00	80.00	60.00	20.00	100.00							
84	Verificaciones a unidades pecuarias		Verificación	50.00	50.00	32.00	18.00	100.00							
85	**IMPULSO A LA COMERCIALIZACIÓN AGROPECUARIA**								477 264.42	481 285.13	473 592.78	Cobertura Estatal	Cobertura Estatal	700	2 000
86	Asesorías realizadas		Asegurado	16.00	16.00	11.00	5.00	100.00							
87	Eventos realizados		Evento	7.00	7.00	5.00	2.00	100.00							
88	Solicitudes recepcionadas		Gestión	140.00	140.00	120.00	20.00	100.00							
89	Reuniones realizadas		Reunión	50.00	50.00	40.00	10.00	100.00							
90	**GESTIÓN PARA LA INVERSIÓN AGROPECUARIA**								2 049 845.18	1 871 169.64	1 842 394.66	Cobertura Estatal	Cobertura Estatal	432	882
91	Asesorías realizadas		Asesoría	360.00	360.00	330.00	30.00	100.00							
92	Proyectos validados		Proyecto	7.00	7.00	5.00	0.00	71.43							
93	Seguimiento de los créditos otorgados		Crédito	5.00	5.00	2.00	3.00	100.00							
94	Solicitudes atendidas		Solicitud	20.00	20.00	20.00	0.00	100.00							
95	**SEGUIMIENTO A LA COMERCIALIZACIÓN AGROPECUARIA**								2 708 804.31	2 876 495.93	2 860 132.86	Cobertura Estatal	Cobertura Estatal	2 023	8 013
96	Acciones de capacitación realizadas		Capacitación	20.00	20.00	13.00	7.00	100.00							
97	Apoyos otorgados		Apoyo	74.00	74.00	56.00	18.00	100.00							
98	Eventos asistidos		Evento	7.00	7.00	5.00	3.00	114.29							
99	**FOMENTO AL DESARROLLO AGROINDUSTRIAL**								1 851 910.50	1 960 702.62	1 957 570.16	Cobertura Estatal	Cobertura Estatal	335	1 065
100	Asesorías impartidas		Asesoría	25.00	25.00	25.00	0.00	100.00							
101	Solicitudes recepcionadas		Solicitud	40.00	40.00	38.00	2.00	100.00							
102	Visitas de campo realizadas		Visita	16.00	16.00	15.00	1.00	100.00							
103	**CONTROL Y SEGUIMIENTO DE PROYECTOS PARA LA PRODUCCIÓN DE PLANTACIONES HORTOFRUTÍCOLAS Y AGROINDUSTRIALES**								692 544.53	1 126 324.79	1 040 392.49	Cobertura Estatal	Cobertura Estatal	3 216	2 144
104	Acuerdos y convenios realizados		Proyecto	12.00	12.00	9.00	3.00	100.00							
105	Reuniones realizadas		Reunión	20.00	20.00	15.00	5.00	100.00							
106	Visitas de supervisión de campo		Visita	30.00	30.00	25.00	5.00	100.00							
107	**CONTROL Y SEGUIMIENTO PARA LA OPERACIÓN Y DESARROLLO DE LOS PROYECTOS DE ESTABLECIMIENTO DE PLANTACIONES**								1 837 824.79	1 896 213.77	1 881 945.52	Cobertura Estatal	Cobertura Estatal	75	675
108	Solicitudes recepcionadas		Solicitud	325.00	325.00	225.00	100.00	100.00							
109	Reuniones realizadas		Reunión	15.00	15.00	8.00	7.00	100.00							
110	**DESARROLLO INTEGRAL TERRITORIAL Y AGRICULTURA PROTEGIDA**								1 619 764.48	1 718 694.69	1 681 087.94	Cobertura Estatal	Cobertura Estatal	93	222
111	Audiencias realizadas		Audiencia	24.00	24.00	18.00	6.00	100.00							
112	Solicitudes recepcionadas		Solicitud	24.00	24.00	18.00	6.00	100.00							
113	Reuniones realizadas		Reunión	24.00	24.00	18.00	6.00	100.00							
114	Visitas realizadas		Visita	24.00	24.00	18.00	6.00	100.00							
115	**FORTALECIMIENTO AL DESARROLLO RURAL INTEGRAL**								1 291 486.48	1 474 516.98	1 406 592.34	Cobertura Estatal	Cobertura Estatal	17 764	11 842
116	Acuerdos de trabajo y contratos realizados		Documento	40.00	40.00	39.00	1.00	100.00							
117	Recepción de solicitudes		Solicitud	1 967.00	1 967.00	1 060.00	907.00	100.00							
118	Reuniones realizadas		Reunión	50.00	50.00	25.00	25.00	100.00							
119	**SERVICIOS INTEGRALES DE INTELIGENCIA EN SANIDAD**								1 070 283.39	1 179 625.16	1 148 510.82	Cobertura Estatal	Cobertura Estatal	5 000	25 000
120	Porcentaje de documentos emitidos para atender emergencias sanitarias		Documento	2.00	2.00	2.00	0.00	100.00							
121	Porcentaje de avance de las supervisiones de campaña		Supervisión	5.00	5.00	5.00	0.00	100.00							
122	Porcentaje de supervisiones y evaluaciones de programas de sanidad e inocuidad agroalimentaria		Supervisión	5.00	5.00	5.00	0.00	100.00							
123															
124	**PROYECTOS INVERSIÓN:**														
125	**INFRAESTRUCTURA BÁSICA AGROPECUARIA**								6 347 584.84	5 936 644.04	5 861 786.07	Cobertura estatal	Cobertura estatal	2	236
126	Superficie habilitada para la producción de diversos cultivos		Hectárea	40.00	40.00	22.65	18.67	103.30							
127	Kilómetros de camino sacacosechas construidos y/o rehabilitados		Kilómetro	120.00	120.00	120.32	10.76	109.23							
128	Obras de captación de agua pluvial construidas y rehabilitadas para uso agrícola y pecuario		Obra	160.00	160.00	88.00	72.00	100.00							
129	Visita de campo para viabilidad técnica de bordos y jagüeyes		Visita	24.00	24.00	13.00	11.00	100.00							
130	Visita de campo para realizar la viabilidad técnica de caminos saca-cosecha		Visita	20.00	20.00	20.00	0.00	100.00							
131	Visita de campo para viabilidad técnica de terrenos con vocación productiva		Visitante	10.00	10.00	6.00	4.00	100.00							

INDICADORES DE RESULTADOS

Organismo Público: Secretaría del Campo

	A	B	C	D	E	F	G	H	I	J	K	L	M	N	O
5	SUBFUNCIÓN / TIPO DE PROYECTO		UNIDAD DE MEDIDA	METAS					PRESUPUESTO APROBADO (PESOS)	PRESUPUESTO MODIFICADO (PESOS)	PRESUPUESTO DEVENGADO (PESOS)	BENEFICIARIOS			
6	PROYECTOS / METAS (CONCEPTOS)			PROGRAM. ANUAL	MODIF. ANUAL	ALCANZ. AL 3er. TRIM.	ALCANZ. EN EL 4to. TRIM.	% CUMPLIM./ MODIF.				MUNICIPIO	LOCALIDAD	MUJER	HOMBRE
132	Convenio Suscritos de colaboración		Convenio	3.00	3.00	2.00	1.00	100.00							
133	Convenios de colaboración suscritos para ejecución de obras de captación del agua pluvial		Convenio	20.00	20.00	11.00	9.00	100.00							
134	Convenios de colaboración suscritos para ejecución de los caminos saca cosechas		Convenio	20.00	20.00	20.00	0.00	100.00							
135	Visita de campo para la entrega recepción de hectáreas agrícolas habilitadas a la producción agrícola		Visita	10.00	10.00	6.00	4.00	100.00							
136	Visita de campo para entrega recepción de caminos saca-cosecha		Visita	20.00	20.00	20.00	0.00	100.00							
137	Visita de campo para participar en la entrega recepción de bordos y jagüeyes		Visita	30.00	30.00	17.00	13.00	100.00							
138	Visita de supervisión y seguimiento de las obras de captación de agua pluvial		Visita	40.00	40.00	22.00	18.00	100.00							
139	Visita de supervisión y seguimiento de caminos saca-cosecha		Visita	30.00	30.00	30.00	0.00	100.00							
140	Visita de supervisión y seguimiento de obras de habilitación de terrenos		Visita	10.00	10.00	6.00	4.00	100.00							
141	**FORTALECIMIENTO A LA INFRAESTRUCTURA AGROPECUARIA**								0.00	75 900 000.00	75 900 000.00	Cobertura estatal	Cobertura estatal	2 330	4 621
142	Rehabilitación de camino sacacosecha		Kilómetro	1 667.50	1 667.50	0.00	1 667.50	100.00							
143	Visita de seguimiento de obra realizada		Visita	99.00	99.00	0.00	99.00	100.00							
144	Contrato del servicio de arrendamiento de maquinaria pesada suscrito		Contrato	39.00	39.00	0.00	39.00	100.00							
145	Convenio de colaboración para la operatividad del proyecto suscrito		convenio	1.00	1.00	0.00	1.00	100.00							
146	**APOYO A LA PRODUCCIÓN DE CULTIVOS BÁSICOS**								0.00	257 398 600.00	257 398 600.00	Cobertura Estatal	Cobertura Estatal	79 683	91 907
147	Cantidad de paquetes de insumos agrícolas entregados para elevar la producción de granos básicos		Paquete	164 363.00	233 999.00	73 706.00	97 884.00	73.33							
148	Lineamientos de operación para la operatividad del proyecto		Documento	1.00	1.00	1.00	0.00	100.00							
149	Convenio de concertación suscritos para ejecución del proyecto		Convenio	1.00	1.00	1.00	0.00	100.00							
150	Procesos de integración del padrón de productores beneficiarios para la entrega de los paquetes e insumos agrícolas		Proceso	11.00	11.00	11.00	0.00	100.00							
151	Proceso de registro, revisión, análisis y dictaminación de solicitudes por Delegaciones Regionales		Proceso	11.00	11.00	11.00	0.00	100.00							
152	**PROPAGACIÓN DE PLANTAS FLORÍCOLAS**								643 070.00	654 148.51	645 623.44	Bochil	Bochil	1	12
153	Plantas entregadas		Planta	25 000.00	20 000.00	900.00	0.00	4.50							
154	Plantas florícolas con mantenimiento		Planta	27 380.00	27 380.00	27 380.00	0.00	100.00							
155	Plantas florícolas producidas		Planta	30 000.00	30 000.00	15 000.00	5 000.00	66.67							
156	Solicitudes atendidas		Planta	60.00	60.00	12.00	0.00	20.00							
157	**PROPAGACIÓN DE PLANTAS HORTÍCOLAS**								770 906.50	785 342.24	774 716.05	Chiapa de Corzo	Chiapa de Corzo	24	33
158	Plantas entregadas		Planta	1 000 000.00	980 000.00	1 000 000.00	310 000.00	133.67							
159	Plantas hortícolas producidas		Planta	1 000 000.00	1 000 000.00	1 000 000.00	310 000.00	131.00							
160	Solicitudes atendidas		Planta	60.00	60.00	57.00	0.00	95.00							
161	**CENTRO REPRODUCTOR FLORÍCOLA SANTA ANA**								189 473.64	397 882.06	395 480.83	Pichucalco	Pichucalco	1	29
162	Plantas entregadas		Planta	50 000.00	45 000.00	10 544.00	0.00	23.43							
163	Plantas florícolas con mantenimiento		Planta	188 508.00	188 508.00	188 508.00	0.00	100.00							
164	Plantas florícolas producidas		Planta	1 216.00	1 216.00	0.00	2 500.00	205.59							
165	Solicitudes atendidas		Planta	25.00	25.00	30.00	0.00	120.00							
166	**APOYO PARA LA REACTIVACIÓN PRODUCTIVA**								0.00	128 100 500.00	128 100 500.00	Cobertura Estatal	Cobertura Estatal	72 590	12 810
167	Entrega de paquetes de insumo para la producción		Paquete	121 696.00	85 400.00	0.00	85 400.00	100.00							
168	Convenio de concertación suscritos para ejecución del proyecto		Convenio	1.00	1.00	0.00	1.00	100.00							
169	Proceso de integración de padrón de productores realizado		Proceso	2.00	2.00	0.00	2.00	100.00							
170	Proceso de lineamientos de operación para la operatividad del programa elaborados		Proceso	1.00	1.00	0.00	1.00	100.00							
171	**VIVERO FRUTÍCOLA CHIAPA DE CORZO**								1 246 028.96	1 268 220.86	1 244 848.34	Chiapa de Corzo	Chiapa de Corzo	426	649
172	Plantas entregadas		Planta	60 000.00	53 000.00	31 930.00	9 573.00	78.31							
173	Plantas frutícolas con mantenimiento		Planta	19 312.00	19 312.00	19 312.00	0.00	100.00							
174	Plantas frutícolas producidas		Planta	60 000.00	60 000.00	50 000.00	50 827.00	168.05							
175	No. de solicitudes atendidas		Solicitud	200.00	200.00	160.00	915.00	537.50							
176	**VIVERO FRUTÍCOLA ACALA**								839 400.51	848 061.48	832 823.62	Acala	Acala	505	536
177	Plantas entregadas		Planta	38 000.00	30 000.00	16 236.00	8 458.00	82.31							
178	Plantas frutícolas con mantenimiento		Planta	26 445.00	26 445.00	29 233.00	0.00	110.54							
179	Plantas frutícolas producidas		Planta	40 000.00	40 000.00	10 650.00	35 650.00	115.75							
180	Solicitudes atendidas		Solicitud	160.00	160.00	80.00	961.00	650.63							
181	**VIVERO FRUTÍCOLA ALBARRADA**								714 317.82	723 172.38	713 087.10	San Cristóbal de Las Casas	La Albarrada	254	496
182	Plantas entregadas		Planta	39 000.00	35 000.00	9 766.00	11 490.00	60.73							
183	Plantas frutícolas con mantenimiento		Planta	29 233.00	29 233.00	39 762.00	0.00	136.02							
184	Plantas frutícolas producidas		Planta	40 000.00	40 000.00	0.00	0.00	0.00							
185	Solicitudes atendidas		Planta	160.00	160.00	152.00	446.00	373.75							
186	**VIVERO FRUTÍCOLA BOCHIL**								711 519.89	721 881.06	714 475.18	Bochil	Bochil	11	57
187	Plantas entregadas		Planta	20 000.00	14 500.00	250.00	1 000.00	8.62							
188	Mantenimiento de Plantas frutícolas		Planta	15 433.00	15 433.00	15 433.00	0.00	100.00							
189	Plantas frutícolas producidas		Planta	18 000.00	18 000.00	8 000.00	6 500.00	80.56							
190	Solicitudes atendidas		Solicitud	100.00	100.00	17.00	51.00	68.00							
191	**VIVERO FRUTÍCOLA OCOSINGO**								817 593.30	827 673.30	791 916.45	Ocosingo	Ocosingo	95	239

INDICADORES DE RESULTADOS

Organismo Público: Secretaría del Campo

	A	B	C	D	E	F	G	H	I	J	K	L	M	N	O
5	SUBFUNCIÓN / TIPO DE PROYECTO		UNIDAD DE MEDIDA	METAS					PRESUPUESTO APROBADO (PESOS)	PRESUPUESTO MODIFICADO (PESOS)	PRESUPUESTO DEVENGADO (PESOS)	BENEFICIARIOS			
6	PROYECTOS / METAS (CONCEPTOS)			PROGRAM. ANUAL	MODIF. ANUAL	ALCANZ. AL 3er. TRIM.	ALCANZ. EN EL 4to. TRIM.	% CUMPLIM./ MODIF.				MUNICIPIO	LOCALIDAD	MUJER	HOMBRE
192	Plantas entregadas		Planta	40 000.00	43 000.00	11 526.00	10 150.00	50.41							
193	Plantas frutícolas con mantenimiento		Planta	30 050.00	30 050.00	30 050.00	0.00	100.00							
194	Plantas frutícolas producidas		Planta	25 000.00	25 000.00	17 150.00	7 850.00	100.00							
195	Solicitudes atendidas		Planta	150.00	150.00	85.00	249.00	222.67							
196	**VIVERO FRUTÍCOLA PICHUCALCO**								899 558.87	916 481.52	909 337.12	Pichucalco	Pichucalco	93	224
197	Plantas entregadas		Planta	58 250.00	52 500.00	2 215.00	8 020.00	19.50							
198	Plantas frutícolas con mantenimiento		Planta	46 128.00	46 128.00	46 128.00	0.00	100.00							
199	Plantas frutícolas producidas		Planta	20 000.00	20 000.00	10 000.00	20 000.00	150.00							
200	Solicitudes atendidas		Planta	110.00	110.00	30.00	0.00	27.27							
201	**VIVERO FRUTÍCOLA SELVA**								727 399.77	733 139.89	722 869.46	Palenque	Palenque	133	108
202	Plantas entregadas		Planta	38 000.00	36 000.00	11 998.00	5 440.00	48.44							
203	Plantas frutícolas con mantenimiento		Mantenimiento	39 680.00	39 680.00	39 680.00	0.00	100.00							
204	Plantas frutícolas producidas		Planta	30 000.00	30 000.00	25 000.00	7 200.00	107.33							
205	Solicitudes atendidas		Planta	150.00	150.00	50.00	191.00	160.67							
206	**VIVERO FRUTÍCOLA TUXTLA CHICO**								704 093.78	712 671.97	706 205.41	Tuxtla Chico	Tuxtla Chico	168	158
207	Plantas entregadas		Planta	55 000.00	34 200.00	3 760.00	7 888.00	34.06							
208	Plantas frutícolas con mantenimiento		Planta	99 334.00	99 334.00	99 334.00	0.00	100.00							
209	Plantas frutícolas producidas		Planta	30 000.00	30 000.00	15 000.00	20 500.00	118.33							
210	Porcentaje de solicitudes atendidas		Solicitud	165.00	165.00	95.00	265.00	218.18							
211	**EXPO FERIA GANADERA TAPACHULA**								1 500 000.00	1 500 000.00	1 500 000.00	Tapachula	Tapachula	0	80
212	Evento efectuado para promoción y fomento de la ganadería		Evento	1.00	1.00	1.00	0.00	100.00							
213	Convenios de concertación para entrega de apoyos programados		Convenio	1.00	1.00	1.00	0.00	100.00							
214	**EXPOSICIÓN GANADERA EN EL MARCO DE LA FERIA CHIAPAS 2018**								1 500 000.00	0.00	0.00	Tuxtla Gutiérrez	Tuxtla Gutiérrez	0	0
215	Evento efectuado para promoción y fomento de la ganadería		Evento	1.00	1.00	0.00	0.00	0.00							
216	Convenios de concertación celebrados para entrega de los apoyos		Convenio	1.00	1.00	0.00	0.00	0.00							
217	**CONCURSO REGIONAL DE LA VACA LECHERA**								317 478.39	317 478.39	308 380.87	Ocozocoautla de Espinosa	Ocozocoautla de Espinosa	0	9
218	Cantidad de concursos para promover la producción lechera		Concurso	2.00	2.00	1.00	0.00	50.00							
219	Difusión y organización del concurso en el estado		Difusión	2.00	2.00	1.00	0.00	50.00							
220	Convenios firmados para la entrega del recurso		Convenio	2.00	2.00	1.00	0.00	50.00							
221	**CENTRO DE MEJORAMIENTO GENÉTICO BOVINO**								505 390.66	513 573.86	442 927.87	Cobertura Estatal	Cobertura Estatal	4	51
222	Cantidad de cursos de capacitación en materia de inseminación artificial impartidos		Curso	2.00	2.00	0.00	0.00	0.00							
223	Servicio de pruebas de laboratorio para mejoramiento genético		Servicio	1 000.00	1 000.00	755.00	0.00	75.50							
224	Cantidad de solicitudes recepcionadas para impartición de cursos		Solicitud	5.00	5.00	0.00	0.00	0.00							
225	Cantidad de solicitudes recepcionadas para pruebas de fertilidad		Solicitud	700.00	700.00	126.00	0.00	18.00							
226	**ESTABLECIMIENTO DE PARCELAS DEMOSTRATIVAS**								250 964.84	462 075.95	459 117.71	Cobertura Estatal	Cobertura Estatal	64	163
227	Módulos establecidos		Módulo	5.00	12.00	10.00	2.00	100.00							
228	Acciones de difusión realizadas		Acción	1.00	1.00	1.00	0.00	100.00							
229	Paquetes entregados		Paquete	5.00	12.00	10.00	2.00	100.00							
230	Visitas realizadas		Visita	15.00	15.00	13.00	2.00	100.00							
231	**LABORATORIO DE CULTIVOS DE TEJIDOS VEGETALES**								866 861.91	880 791.22	863 856.83	Cobertura Estatal	Cobertura Estatal	105	184
232	Plantas entregadas		Planta	120 000.00	120 000.00	83 500.00	27 000.00	92.08							
233	Solicitudes atendidas		Solicitud	120.00	120.00	68.00	15.00	69.17							
234	Plantas propagadas		Planta	120 000.00	120 000.00	83 500.00	27 000.00	92.08							
235	Visitas realizadas		Visita	12.00	12.00	10.00	2.00	100.00							
236	**VALIDACIÓN TECNOLÓGICA**								856 517.60	874 579.07	870 730.19	Cobertura Estatal	Cobertura Estatal	58	207
237	Cursos impartidos		Curso	12.00	12.00	7.00	5.00	100.00							
238	Módulos con asistencia técnica impartida		Módulo	7.00	7.00	3.00	4.00	100.00							
239	Concertaciones realizadas		Documento	12.00	12.00	7.00	5.00	100.00							
240	Fichas técnicas realizadas		Ficha técnica	7.00	7.00	3.00	4.00	100.00							
241	**PROGRAMAS FEDERALIZADOS (APORTACIÓN ESTATAL)**								79 175 000.00	79 175 000.00	79 175 000.00	Cobertura Estatal	Cobertura Estatal	36 667	146 670
242	Aportación económica del Edo. Al FOFAE para desarrollo de programas, proyectos y acciones productivas en apoyo al campo		Aportación	1.00	1.00	0.00	1.00	100.00							
243	Proceso de gestión de recursos de aportación estatal		Proceso	1.00	1.00	1.00	0.00	100.00							
244	Procesos realizados para la suscripción del anexo técnico de ejecución 2018 de los programas y componentes		Proceso	1.00	1.00	1.00	0.00	100.00							
245															
246	**AGROINDUSTRIAL**								**140 399.27**	**344 536.74**	**339 621.79**				
247															
248	**PROYECTOS INVERSIÓN:**														
249	**FORTALECIMIENTO Y DESARROLLO SOSTENIBLE DE LA AGROINDUSTRIA RURAL**								140 399.27	344 536.74	339 621.79	Cobertura Estatal	Cobertura Estatal	174	155
250	Porcentaje de servicios otorgados		Servicio	7.00	7.00	7.00	0.00	100.00							
251	Porcentaje de apoyos económicos otorgados		Apoyo	7.00	7.00	7.00	0.00	100.00							
252	Porcentaje de asistencia técnica impartida		Asistencia Técnica	3.00	3.00	3.00	0.00	100.00							
253	Porcentaje de cursos de capacitación otorgados		Curso	4.00	4.00	4.00	0.00	100.00							
254	Número de solicitudes validadas		Solicitud	15.00	15.00	31.00	2.00	220.00							
255	Porcentajes de expedientes recibidos		Expediente	7.00	7.00	0.00	13.00	185.71							
256															
257	**APOYO FINANCIERO A LA BANCA Y SEGURO AGROPECUARIO**								**96 041 189.02**	**122 421 545.84**	**122 421 542.95**				
258															

	A	B	C	D	E	F	G	H	I	J	K	L	M	N	O
1	**INDICADORES DE RESULTADOS**														
2															
3	**Organismo Público:** Secretaría del Campo														
4															
5	**SUBFUNCIÓN / TIPO DE PROYECTO**		**UNIDAD DE MEDIDA**	**METAS**					**PRESUPUESTO APROBADO (PESOS)**	**PRESUPUESTO MODIFICADO (PESOS)**	**PRESUPUESTO DEVENGADO (PESOS)**	**BENEFICIARIOS**			
6	**PROYECTOS / METAS (CONCEPTOS)**			**PROGRAM. ANUAL**	**MODIF. ANUAL**	**ALCANZ. AL 3er. TRIM.**	**ALCANZ. EN EL 4to. TRIM.**	**% CUMPLIM./ MODIF.**				**MUNICIPIO**	**LOCALIDAD**	**MUJER**	**HOMBRE**
259	**PROYECTOS INVERSIÓN:**														
260	**SEGURO AGRÍCOLA CATASTRÓFICO PARA CONTINGENCIAS CLIMATOLÓGICAS**								96 041 189.02	85 957 396.57	85 957 396.57	Cobertura Estatal	Cobertura Estatal	0	942 782
261	Hectáreas de cultivos agrícolas aseguradas contra contingencias climatológicas		Hectárea	942 782.57	942 782.57	942 782.57	0.00	100.00							
262	Procesos de contratación del seguro agrícola catastrófico realizados		Proceso	5.00	5.00	5.00	0.00	100.00							
263	Visitas de campo para evaluación de daños de cultivos agrícolas en municipios con reporte de siniestro		Visita	73.00	73.00	73.00	0.00	100.00							
264	**SEGURO PECUARIO CATASTRÓFICO PARA CONTINGENCIAS CLIMATOLÓGICAS**								0.00	34 558 857.54	34 558 857.54	Cobertura Estatal	Cobertura Estatal	0	23 925
265	Unidades animal protegidas ante ocurrencia de eventos climatológicos catastróficos (cubre afectaciones de masa corporal)		Cabeza	717 742.00	717 742.00	0.00	717 742.00	100.00							
266	Proceso realizado para el aseguramiento pecuario satelital (SECAM-SAGARPA y empresa aseguradora)		Proceso	5.00	2.00	0.00	2.00	100.00							
267	**GASTOS DE OPERACIÓN PARA LA SUPERVISIÓN DEL SEGURO AGRÍCOLA CATASTRÓFICO PARA CONTINGENCIAS CLIMATOLÓGICAS 2016 Y 2017**								0.00	1 905 291.73	1 905 288.84	Cobertura Estatal	Cobertura Estatal	0	2
268	Pagos para gastos de operación y supervisión realizados		Pago	2.00	2.00	0.00	2.00	100.00							
269	Recursos tramitados para la supervisión y gastos de operación para ejercicios 2016 y 2017		Trámite	1.00	1.00	0.00	1.00	100.00							
270															

	P
1	
2	
3	
4	
5	
6	**PERSONA**
7	
8	
9	
10	
11	4 900
12	
13	
14	
15	
16	135
17	
18	
19	
20	
21	
22	0
23	
24	2 000
25	
26	
27	
28	
29	
30	600
31	
32	
33	
34	
35	860
36	
37	
38	
39	23 635
40	
41	
42	
43	1 490 413
44	
45	
46	
47	
48	240
49	
50	
51	
52	
53	710
54	
55	
56	
57	
58	3 000
59	
60	
61	
62	
63	3 999
64	
65	
66	
67	2 000
68	
69	
70	

	P
1	
2	
3	
4	
5	
6	**PERSONA**
71	
72	2 000
73	
74	
75	
76	
77	
78	135 000
79	
80	
81	
82	
83	
84	
85	2 700
86	
87	
88	
89	
90	1 314
91	
92	
93	
94	
95	10 036
96	
97	
98	
99	1 400
100	
101	
102	
103	5 360
104	
105	
106	
107	750
108	
109	
110	315
111	
112	
113	
114	
115	29 606
116	
117	
118	
119	30 000
120	
121	
122	
123	
124	
125	238
126	
127	
128	
129	
130	
131	

	P
1	
2	
3	
4	
5	
6	**PERSONA**
132	
133	
134	
135	
136	
137	
138	
139	
140	
141	6 951
142	
143	
144	
145	
146	171 590
147	
148	
149	
150	
151	
152	13
153	
154	
155	
156	
157	57
158	
159	
160	
161	30
162	
163	
164	
165	
166	85 400
167	
168	
169	
170	
171	1 075
172	
173	
174	
175	
176	1 041
177	
178	
179	
180	
181	750
182	
183	
184	
185	
186	68
187	
188	
189	
190	
191	334

	P
1	
2	
3	
4	
5	
6	**PERSONA**
192	
193	
194	
195	
196	317
197	
198	
199	
200	
201	241
202	
203	
204	
205	
206	326
207	
208	
209	
210	
211	80
212	
213	
214	0
215	
216	
217	9
218	
219	
220	
221	55
222	
223	
224	
225	
226	227
227	
228	
229	
230	
231	289
232	
233	
234	
235	
236	265
237	
238	
239	
240	
241	183 337
242	
243	
244	
245	
246	
247	
248	
249	329
250	
251	
252	
253	
254	
255	
256	
257	
258	

	P
1	
2	
3	
4	
5	
6	**PERSONA**
259	
260	942 782
261	
262	
263	
264	23 925
265	
266	
267	2
268	
269	
270	

GOBIERNO CONSTITUCIONAL DEL ESTADO DE CHIAPAS

SECRETARÍA DE HACIENDA

PRESUPUESTO DE EGRESOS 2018

AVANCE DE CUMPLIMIENTO DE INDICADORES ESTRATÉGICOS

ENERO - DICIEMBRE

Organismo Público: 21111210 Secretaría del Campo

Misión

Impulsar el desarrollo agropecuario, consolidando la actividad humana y económica en un marco de equilibrio, que privilegie la preservación y aprovechamiento racional de los recursos y el potencial productivo, aplicando esquemas de reconversión productiva, tecnologías innovadoras, investigación, capacitación, organización y asistencia técnica integral, financiamiento y comercialización, propiciando incrementos en la producción y productividad para alcanzar la autosuficiencia, la competitividad y el desarrollo sustentable del campo, en beneficio de la población rural.

Visión

Ser una dependencia eficaz y eficiente, que procure el desarrollo económico del Estado, en un marco de equilibrio y aprovechamiento racional de los recursos y el potencial agropecuario; impulsando programas, acciones y proyectos productivos viables y rentables, que beneficien a la población rural y fortalezcan el desarrollo integral y sustentable de Chiapas.

COMPORTAMIENTO DEL EJERCICIO DEL GASTO

Concepto					Aprobado (A)	Modificado (B)	Devengado (C)	% Devengado C/B
Fin	F	SF	SSF	Descripción				
				TOTALES	**976,721,788.12**	**805,901,094.68**	**802,465,079.65**	**99.57**
3				Desarrollo Económico	**976,721,788.12**	**805,901,094.68**	**802,465,079.65**	**99.57**
	2			Agropecuaria, silvicultura, pesca y caza	**976,721,788.12**	**805,901,094.68**	**802,465,079.65**	**99.57**
		1		Agropecuaria	**880,540,199.83**	**683,135,012.10**	**679,703,914.91**	**99.50**
			1	Agrícola y pecuario	**880,540,199.83**	**683,135,012.10**	**679,703,914.91**	**99.50**
		4		Agroindustrial	**140,399.27**	**344,536.74**	**339,621.79**	**98.57**
			1	Agroindustrial	**140,399.27**	**344,536.74**	**339,621.79**	**98.57**
		6		Apoyo financiero a la banca y seguro agropecuario	**96,041,189.02**	**122,421,545.84**	**122,421,542.95**	**100.00**
			1	Apoyo financiero a la banca y seguro agropecuario	**96,041,189.02**	**122,421,545.84**	**122,421,542.95**	**100.00**

Objetivos de Desarrollo Sostenible

Clave	Descripción
00	No existe relación directa.

Metas de los Objetivos de Desarrollo Sostenible

ODS	No. Meta	Descripción

Objetivos del Plan Nacional

Eje	Objetivo	Descripción
4		México Próspero.
	10	Construir un sector agropecuario y pesquero productivo que garantice la seguridad alimentaria del país.

GOBIERNO CONSTITUCIONAL DEL ESTADO DE CHIAPAS

SECRETARÍA DE HACIENDA

PRESUPUESTO DE EGRESOS 2018

AVANCE DE CUMPLIMIENTO DE INDICADORES ESTRATÉGICOS

ENERO - DICIEMBRE

Organismo Público: 21111210 Secretaría del Campo

Objetivos del Plan Estatal				
Eje	**Tema**	**Pol. Púb.**	**Objetivo**	**Descripción**
3				Chiapas Exitoso.
	1			Producción Competitiva.
		01		Agricultura productiva.
			01	Incrementar la productividad de la actividad agrícola.
		02		Ganadería responsable.
			01	Incrementar la rentabilidad de las unidades de producción pecuaria.

Estrategias del Plan Estatal		
Clave Alineación PED	No. Est.	Descripción
310101		
	02	Fortalecer la agricultura comercial y orgánica, con criterios de equidad para los productores del estado.
	03	Fortalecer la agricultura de autoconsumo para aumentar la disponibilidad de alimentos y contribuir a disminuir el hambre.
	04	Impulsar la infraestructura agrícola requerida por los productores.
	05	Propiciar la reconversión productiva sustentable en áreas subutilizadas y con potencial productivo.
	07	Consolidar los mecanismos de financiamiento que capitalicen los diversos procesos de la cadena productiva.
	08	Fortalecer los procesos de transformación, valor agregado y comercialización de la producción primaria.
	09	Impulsar la producción, establecimiento y mantenimiento de plantaciones hortofrutícolas y agroindustriales.
	12	Instrumentar la promoción y comercialización de productos y subproductos agrícolas y el pago justo a los campesinos.
	14	Implementar programas que garanticen el desarrollo en igualdad de oportunidades.
	15	Facilitar a los productores la información y realización expedita de trámites.
	17	Fortalecer la participación equitativa en el acceso a recursos productivos, económicos y sociales.
310201		
	03	Fortalecer la ganadería alternativa en áreas con potencial productivo.
	05	Mejorar genéticamente las diferentes especies pecuarias.
	06	Reforzar los estatus zoosanitarios de las especies pecuarias en el estado y las regiones colindantes con Centroamérica.
	08	Gestionar esquemas de financiamiento que propicien la inversión y capitalicen las unidades de producción pecuaria.

Programa Sectorial		
Programa	**Clave Alineación**	**Descripción**
G	410310101 410310201	Programa Sectorial de Desarrollo Rural Sustentable.

GOBIERNO CONSTITUCIONAL DEL ESTADO DE CHIAPAS

SECRETARÍA DE HACIENDA

PRESUPUESTO DE EGRESOS 2018

AVANCE DE CUMPLIMIENTO DE INDICADORES ESTRATÉGICOS

ENERO - DICIEMBRE

Organismo Público: 21111210 Secretaría del Campo

Objetivos Estratégicos

No. Obj.	Clave Alineación	Descripción
1	410310201G	Fortalecer la comercialización agroalimentaria a través de producción de leche y carne en el estado.
2	410310101G	Impulsar la actividad agrícola con acciones de reconversión y diversificación productiva para incrementar la producción para su comercialización.

Indicadores Estratégicos

No. Obj	No. Ind	Tipo y Dimensión	Unidad de Medida	Nombre del Indicador	Descripción Cualitativa (Numerador / Denominador)	Año y Valor de Línea Base	Denominador (A)	Total Numerador	Programado (B) / Modificado (C) / Alcanzado (D) — Trimestres I	II	III	IV	Avances Efic. del Ejer. D/C	Meta Indic. D/A
1	1	Estratégico Eficacia	Tonelada	Porcentaje de producción de leche y carne.	Tonelada incrementada de leche y carne al año actual. / Toneladas de leche y carne producidas al cierre del año anterior.	2018	25,000.00	25,000.00	5,000.00	5,000.00	5,000.00	10,000.00	100.00%	100.00%
						25,000.00		25,000.00	5,000.00	5,000.00	5,000.00	10,000.00		
								25,000.00	0.00	10,000.00	5,000.00	10,000.00		
2	1	Estratégico Eficacia	Hectárea	Porcentaje de incremento de la superficie de cultivos.	Superficie agrícola incrementada en año actual. / Total de la superficie agrícola del año anterior.	2018	150,000.00	150,000.00	25,000.00	25,000.00	50,000.00	50,000.00	69.09%	69.09%
						150,000.00		150,000.00	25,000.00	25,000.00	50,000.00	50,000.00		
								103,637.00	0.00	0.00	93,150.00	10,487.00		
2	2	Estratégico Eficacia	Familia	Porcentaje de familias rurales incorporadas al programa de seguridad alimentaria.	Número de familias rurales incorporadas al programa PESA. / Total de familias rurales que requieren la atención con el programa PESA.	2018	25,000.00	25,000.00	5,000.00	5,000.00	10,000.00	5,000.00	97.37%	97.37%
						25,000.00		25,000.00	5,000.00	5,000.00	10,000.00	5,000.00		
								24,343.00	0.00	0.00	20,000.00	4,343.00		
2	3	Estratégico Eficacia	Hectárea	Porcentaje de superficie agropecuaria incorporada a la tecnificación.	Número de superficie incorporada a la tecnificación en el año actual. / Total de superficie programada.	2018	3,240.00	3,240.00	240.00	1,000.00	1,000.00	1,000.00	621.52%	621.52%
						3,240.00		3,240.00	240.00	1,000.00	1,000.00	1,000.00		
								20,137.33	0.00	2,290.73	578.32	17,268.28		
2	4	Estratégico Eficacia	Hectárea	Porcentaje de incremento de la superficie hortofrutícola incorporada a la reconversión productiva.	Número de hectáreas hortofrutícolas y agroindustriales incorporadas. / Total de superficie hortofrutícola y agroindustriales incorporadas en el Estado.	2018	2,835.00	2,835.00	0.00	700.00	1,000.00	1,135.00	39.81%	39.81%
						2,835.00		2,835.00	0.00	700.00	1,000.00	1,135.00		
								1,128.48	0.00	216.00	317.33	595.15		

Productos y Servicios	Clientes y Usuarios
Apoyos en paq. tecnológicos, maquinaria, sementales y vientres de especies pecuarios, construc., y/o rehab. de obras de infraest. e implementos agropec. e hidroagrícolas, promoción comercial vía exposiciones, cursos de capacit. asist. técnica y transferencia de tecnología, productos, establecimiento y mantto. de plantaciones y financ. de proyectos agroindustriales, frutales, hortalizas y flores.	Productores y productoras agropecuarias, organizaciones productivas, campesinos, familias e indirectamente a la población en general.

GOBIERNO CONSTITUCIONAL DEL ESTADO DE CHIAPAS

SECRETARÍA DEL CAMPO

SISTEMA CONTABLE 2018

INDICADORES DE POSTURA FISCAL

DEL 1o. DE ENERO AL 31 DE DICIEMBRE DE 2018

Fecha: 07/02/2019

CONCEPTO	ESTIMADO	DEVENGADO	PAGADO
I. Ingresos Presupuestarios	**0.00**	**0.00**	**0.00**
Ingresos del Gobierno de la Entidad Federativa	0.00	0.00	0.00
Ingresos del Sector Paraestatal	0.00	0.00	0.00
II. Egresos Presupuestarios	**0.00**	**0.00**	**0.00**
Egresos del Gobierno de la Entidad Federativa	0.00	0.00	0.00
Egresos del Sector Paraestatal	0.00	0.00	0.00
III. Balance Presupuestario (Superávit o Déficit) (III = I - II)	0.00	0.00	0.00

CONCEPTO	ESTIMADO	DEVENGADO	PAGADO
III. Balance Presupuestario (Superávit o Déficit)	0.00	0.00	0.00
IV. Intereses, Comisiones y Gastos de la Deuda	0.00	0.00	0.00
V. Balance Primario (Superávit o Déficit) (V = III - IV)	**0.00**	**0.00**	**0.00**

CONCEPTO	ESTIMADO	DEVENGADO	PAGADO
A. Financiamiento	0.00	0.00	0.00
B. Amortización de la Deuda	0.00	0.00	0.00
C. Endeudamiento o Desendeudamiento (C= A - B)	**0.00**	**0.00**	**0.00**

NO APLICA

GOBIERNO CONSTITUCIONAL DEL ESTADO DE CHIAPAS

SECRETARÍA DEL CAMPO

SISTEMA CONTABLE 2018

RELACIÓN DE CUENTAS BANCARIAS PRODUCTIVAS ESPECÍFICAS

DEL 1o. DE ENERO AL 31 DE DICIEMBRE DE 2018

Fecha: 13/03/2019

FONDO, PROGRAMA O CONVENIO	DATOS DE LA CUENTA BANCARIA		
	INSTITUCIÓN BANCARIA	NÚMERO DE CUENTA	TIPO DE CUENTA

NO APLICA

RELACIÓN DE ESQUEMAS BURSÁTILES Y DE COBERTURAS FINANCIERAS

NO APLICA

GOBIERNO CONSTITUCIONAL DEL ESTADO DE CHIAPAS

SECRETARÍA DEL CAMPO

SISTEMA CONTABLE 2018

FORMATO DEL EJERCICIO Y DESTINO DE GASTO FEDERALIZADO Y REINTEGROS

DEL 1o. DE ENERO AL 31 DE DICIEMBRE DE 2018

Fecha: 07/02/2019

Programa o Fondo	Destino de los Recursos	Ejercicio		Reintegro
		DEVENGADO	PAGADO	
5932 - 24 - Programa de Apoyos a Pequeños Productores. Ramo 8-S266	Cobertura Estatal	108,666,757.34	108,666,757.34	0.00

Fecha: 07/02/2019

LDF-1

GOBIERNO CONSTITUCIONAL DEL ESTADO DE CHIAPAS
SECRETARÍA DEL CAMPO
SISTEMA CONTABLE 2018
ESTADO DE SITUACIÓN FINANCIERA DETALLADO
Al 31 DE DICIEMBRE DEL 2017 Y AL 31 DE DICIEMBRE DEL 2018

Concepto	31 de diciembre de 2018	31 de diciembre de 2017
ACTIVO		
Activo Circulante		
Efectivo y Equivalentes	**37,090,511.06**	**132,220,526.18**
Efectivo		
Bancos/Tesorería		
Bancos/Dependencias y Otros	2,605,953.37	2,130,209.71
Inversiones Temporales (Hasta 3 Meses)		
Fondos con Afectación Específica	34,484,557.69	130,090,316.47
Depósitos de Fondos de Terceros en Garantía y/o Administración		
Otros Efectivos y Equivalentes		
Derechos a Recibir Efectivo o Equivalentes	**507.20**	**2,341.37**
Inversiones Financieras de Corto Plazo		
Cuentas por Cobrar a Corto Plazo	19.40	2,341.37
Deudores Diversos por Cobrar a Corto Plazo	487.80	
Ingresos por Recuperar a Corto Plazo		
Deudores por Anticipos de la Tesorería a Corto Plazo		
Préstamos Otorgados a Corto Plazo		
Otros Derechos a Recibir Efectivo o Equivalentes a Corto Plazo		
Derechos a Recibir Bienes o Servicios	**0.00**	**0.00**
Anticipos a Proveedores por Adquisición de Bienes y Prestación de Servicios a Corto Plazo		
Anticipo a Proveedores por Adquisición de Bienes Inmuebles y Muebles a Corto Plazo		
Anticipo a Proveedores por Adquisición de Bienes Intangibles a Corto Plazo		
Anticipo a Contratistas por Obras Públicas a Corto Plazo		
Otros Derechos a Recibir Bienes o Servicios a Corto Plazo		
Inventarios	**0.00**	**0.00**
Inventario de Mercancías para Venta		
Inventario de Mercancías Terminadas		
Inventario de Mercancías en Proceso de Elaboración		
Inventario de Materias Primas, Materiales y Suministros para Producción		
Bienes en Tránsito		
Almacenes	**0.00**	**0.00**
Estimación por Pérdida o Deterioro de Activos Circulantes	**0.00**	**0.00**
Estimaciones para Cuentas Incobrables por Derechos a Recibir Efectivo o Equivalentes		
Estimación por Deterioro de Inventarios		
Otros Activos Circulantes	**0.00**	**0.00**
Valores en Garantía		
Bienes en Garantía (excluye depósitos de fondos)		
Bienes Derivados de Embargos, Decomisos, Aseguramientos y Dación en Pago		
Adquisición con Fondos de Terceros		
Total de Activos Circulantes	**37,091,018.26**	**132,222,867.55**
Activo No Circulante		
Inversiones Financieras a Largo Plazo	**97,942,877.31**	**158,098,896.67**
Derechos a Recibir Efectivo o Equivalentes a Largo Plazo	**197,615,873.61**	**197,647,551.87**
Bienes Inmuebles, Infraestructura y Construcciones en Proceso	**29,562,007.75**	**29,562,007.75**
Bienes Muebles	**153,189,223.63**	**159,794,307.53**
Activos Intangibles	**370,164.75**	**370,164.75**
Depreciación, Deterioro y Amortización Acumulada de Bienes		
Activos Diferidos	**38,603,644.38**	**38,611,100.26**
Estimación por Pérdida o Deterioro de Activos no Circulantes		
Otros Activos no Circulantes		
Total de Activos No Circulantes	**517,283,791.43**	**584,084,028.83**
Total del Activo	**554,374,809.69**	**716,306,896.38**

Concepto	31 de diciembre de 2018	31 de diciembre de 2017
PASIVO		
Pasivo Circulante		
Cuentas por Pagar a Corto Plazo	**261,250,867.50**	**261,346,280.20**
Servicios Personales por Pagar a Corto Plazo	1,794,989.26	782,719.22
Proveedores por Pagar a Corto Plazo	7,159.67	1,101,420.00
Contratistas por Obras Públicas por Pagar a Corto Plazo		
Participaciones y Aportaciones por Pagar a Corto Plazo		
Transferencias Otorgadas por Pagar a Corto Plazo	25,162,531.72	25,161,268.63
Intereses, Comisiones y Otros Gastos de la Deuda Pública por Pagar a Corto Plazo		
Retenciones y Contribuciones por Pagar a Corto Plazo	14,283.39	27,748.02
Devoluciones de la Ley de Ingresos por Pagar a Corto Plazo		
Otras Cuentas por Pagar a Corto Plazo	234,271,903.46	234,273,124.33
Documentos por Pagar a Corto Plazo	**0.00**	**0.00**
Documentos Comerciales por Pagar a Corto Plazo		
Documentos con Contratistas por Obras Públicas por Pagar a Corto Plazo		
Otros Documentos por Pagar a Corto Plazo		
Porción a Corto Plazo de la Deuda Pública a Largo Plazo	**0.00**	**0.00**
Porción a Corto Plazo de la Deuda Pública		
Porción a Corto Plazo de Arrendamiento Financiero		
Títulos y Valores a Corto Plazo	**0.00**	**0.00**
Pasivos Diferidos a Corto Plazo	**0.00**	**0.00**
Ingresos Cobrados por Adelantado a Corto Plazo		
Intereses Cobrados por Adelantado a Corto Plazo		
Otros Pasivos Diferidos a Corto Plazo		
Fondos y Bienes de Terceros en Garantía y/o Administración a Corto Plazo	**0.00**	**0.00**
Fondos en Garantía a Corto Plazo		
Fondos en Administración a Corto Plazo		
Fondos Contingentes a Corto Plazo		
Fondos de Fideicomisos, Mandatos y Contratos Análogos a Corto Plazo		
Otros Fondos de Terceros en Garantía y/o Administración a Corto Plazo		
Valores y Bienes en Garantía a Corto Plazo		
Provisiones a Corto Plazo	**0.00**	**0.00**
Provisión para Demandas y Juicios a Corto Plazo		
Provisión para Contingencias a Corto Plazo		
Otras Provisiones a Corto Plazo		
Otros Pasivos a Corto Plazo	**48,161,175.84**	**89,039,367.09**
Ingresos por Clasificar		
Recaudación por Participar		
Otros Pasivos Circulantes	48,161,175.84	89,039,367.09
Total de Pasivos Circulantes	**309,412,043.34**	**350,385,647.29**
Pasivo No Circulante		
Cuentas por Pagar a Largo Plazo	**5,945,907.71**	**14,061,563.15**
Documentos por Pagar a Largo Plazo		
Deuda Pública a Largo Plazo		
Pasivos Diferidos a Largo Plazo		
Fondos y Bienes de Terceros en Garantía y/o Administración a Largo Plazo		
Provisiones a Largo Plazo		
Total de Pasivos No Circulantes	**5,945,907.71**	**14,061,563.15**
Total del Pasivo	**315,357,951.05**	**364,447,210.44**
	593,017.48	593,017.48
HACIENDA PÚBLICA / PATRIMONIO		
Hacienda Pública/Patrimonio Contribuido	**0.00**	**0.00**
Aportaciones		
Donaciones de Capital		
Actualización de la Hacienda Pública/Patrimonio		
Hacienda Pública/Patrimonio Generado	**239,016,858.64**	**351,859,685.94**
Resultados del Ejercicio (Ahorro/Desahorro)	21,474,172.99	32,179,900.40
Resultados de Ejercicios Anteriores	217,542,685.65	319,679,785.54
Revalúos		
Reservas		
Rectificaciones de Resultados de Ejercicios Anteriores		
Exceso o Insuficiencia en la Actualización de la Hacienda Pública/Patrimonio	**0.00**	**0.00**
Resultado por Posición Monetaria		
Resultado por Tenencia de Activos no Monetarios		
Total Hacienda Pública/Patrimonio	**239,016,858.64**	**351,859,685.94**
Total del Pasivo y Hacienda Pública/Patrimonio	**554,374,809.69**	**716,306,896.38**

GOBIERNO CONSTITUCIONAL DEL ESTADO DE CHIAPAS

SECRETARÍA DEL CAMPO

SISTEMA CONTABLE 2018

INFORME ANALÍTICO DE LA DEUDA PÚBLICA Y OTROS PASIVOS

DEL 1o. DE ENERO AL 31 DE DICIEMBRE DE 2018

Fecha: 07/02/2019

LDF-2

Denominación de la Deuda Pública y Otros Pasivos	Saldo al 31 de diciembre de 2017	Disposiciones del Período	Amortizaciones del Período	Revaluaciones, Reclasificaciones y Otros Ajustes	Saldo Final del Período	Pago de Intereses del Período	Pago de Comisiones y demás costos asociados durante el Período
Deuda Pública	**0.00**	**0.00**	**0.00**	**0.00**	**0.00**	**0.00**	**0.00**
Corto Plazo	**0.00**	**0.00**	**0.00**	**0.00**	**0.00**	**0.00**	**0.00**
Instituciones de Crédito							
Títulos y Valores							
Arrendamientos Financieros							
Largo Plazo	**0.00**	**0.00**	**0.00**	**0.00**	**0.00**		
Instituciones de Crédito							
Títulos y Valores							
Arrendamientos Financieros							
Otros Pasivos	**89,039,367.09**				**48,161,175.84**		
Total de la Deuda Pública y Otros Pasivos	**89,039,367.09**	**0.00**	**0.00**	**0.00**	**48,161,175.84**	**0.00**	**0.00**

Deuda Contingente (Informativo)

Valor de Instrumentos Bono Cupón Cero (Informativo)

Instrumento Bono Cupón Cero 1, Banobras

Instrumento Bono Cupón Cero 2, Banobras

Obligaciones a Corto Plazo	Monto Contratado	Plazo Pactado	Tasa de Interés	Comisiones y Costos Relacionados	Tasa Efectiva

Obligaciones a Corto Plazo (Informativo)

GOBIERNO CONSTITUCIONAL DEL ESTADO DE CHIAPAS

SECRETARÍA DEL CAMPO

SISTEMA CONTABLE 2018

INFORME ANALÍTICO DE OBLIGACIONES DIFERENTES DE FINANCIAMIENTOS

DEL 1o. DE ENERO AL 31 DE DICIEMBRE DE 2018

Fecha: 07/02/2019

LDF-3

DENOMINACIÓN DE LAS OBLIGACIONES DIFERENTES DE FINANCIAMIENTO	FECHA DEL CONTRATO	FECHA DE INICIO DE OPERACIÓN DEL PROYECTO	FECHA DE VENCIMIENTO	MONTO DE LA INVERSIÓN PACTADO	PLAZO PACTADO	MONTO PROMEDIO MENSUAL DEL PAGO DE LA CONTRAPRESTACIÓN	MONTO PROMEDIO MENSUAL DEL PAGO DE LA CONTRAPRESTACIÓN CORRESPONDIENTE AL PAGO DE INVERSIÓN	MONTO PAGADO DE LA INVERSIÓN AL 31 DE DICIEMBRE DE 2018	MONTO PAGADO DE LA INVERSIÓN ACTUALIZADO AL AL 31 DE DICIEMBRE DE 2018	SALDO PENDIENTE POR PAGAR DE LA INVERSIÓN AL 31 DE DICIEMBRE DE 2018
APP´S										
APP 1										
APP 2										
APP 3										
APP XX										
Otros instrumentos										
Otro instrumento 1										
Otro instrumento 2										
Otro instrumento 3										
Otro instrumento XX										
Total de Obligaciones Diferentes de Financiamiento										

NO APLICA

GOBIERNO CONSTITUCIONAL DEL ESTADO DE CHIAPAS

SECRETARÍA DEL CAMPO

SISTEMA CONTABLE 2018

BALANCE PRESUPUESTARIO

DEL 1o. DE ENERO AL 31 DE DICIEMBRE DE 2018

Fecha: 07/02/2019

LDF 4

CONCEPTO	ESTIMADO/APROBADO	DEVENGADO	RECAUDADO/PAGADO
Ingresos Totales	**0.00**	**0.00**	**0.00**
Ingresos de Libre Disposición	0.00	0.00	0.00
Transferencias Federales Etiquetadas	0.00	0.00	0.00
Financiamiento Neto	0.00	0.00	0.00
Egresos Presupuestarios	**0.00**	**0.00**	**0.00**
Gasto No Etiquetado (sin incluir Amortización de la Deuda Pública)	0.00	0.00	0.00
Gasto Etiquetado (sin incluir Amortización de la Deuda Pública)	0.00	0.00	0.00
Remanentes del Ejercicio Anterior		**0.00**	**0.00**
Remanentes de Ingresos de Libre Disposición aplicados en el periodo		0.00	0.00
Remanentes de Transferencias Federales Etiquetadas aplicados en el periodo		0.00	0.00
Balance Presupuestario	**0.00**	**0.00**	**0.00**
Balance Presupuestario sin Financiamiento Neto	**0.00**	**0.00**	**0.00**
Balance Presupuestario sin Financiamiento Neto y sin Remanentes del Ejercicio Anterior	**0.00**	**0.00**	**0.00**

CONCEPTO	APROBADO	DEVENGADO	PAGADO
Intereses, Comisiones y Gastos de la Deuda	**0.00**	**0.00**	**0.00**
Intereses, Comisiones y Gastos de la Deuda con Gasto No Etiquetado	0.00	0.00	0.00
Intereses, Comisiones y Gastos de la Deuda con Gasto Etiquetado	0.00	0.00	0.00
Balance Primario	**0.00**	**0.00**	**0.00**

CONCEPTO	ESTIMADO/APROBADO	DEVENGADO	RECAUDADO/PAGADO
Financiamiento	**0.00**	**0.00**	**0.00**
Financiamiento con Fuente de Pago de Ingresos de Libre Disposición	0.00	0.00	0.00
Financiamiento con Fuente de Pago de Transferencias Federales Etiquetadas	0.00	0.00	0.00
Amortización de la Deuda	**0.00**	**0.00**	**0.00**
Amortización de la Deuda Pública con Gasto No Etiquetado	0.00	0.00	0.00
Amortización de la Deuda Pública con Gasto Etiquetado	0.00	0.00	0.00
Financiamiento Neto	**0.00**	**0.00**	**0.00**

CONCEPTO	ESTIMADO/APROBADO	DEVENGADO	RECAUDADO/PAGADO
Ingresos de Libre Disposición	0.00	0.00	0.00
Financiamiento Neto con Fuente de Pago de Ingresos de Libre Disposición	0.00	0.00	0.00
Financiamiento con Fuente de Pago de Ingresos de Libre Disposición	0.00	0.00	0.00
Amortización de la Deuda Pública con Gasto No Etiquetado	0.00	0.00	0.00
Gasto No Etiquetado (sin incluir amortización de la Deuda Pública)	0.00	0.00	0.00
Remanentes de Ingresos de Libre Disposición aplicados en el periodo		0.00	0.00
Balance Presupuestario de Recursos Disponibles	**0.00**	**0.00**	**0.00**
Balance Presupuestario de Recursos Disponibles sin Financiamiento Neto	**0.00**	**0.00**	**0.00**

CONCEPTO	ESTIMADO/APROBADO	DEVENGADO	RECAUDADO/PAGADO
Transferencias Federales Etiquetadas	0.00	0.00	0.00
Financiamiento Neto con fuente de Pago de Transferencias Federales Etiquetadas	0.00	0.00	0.00
Financiamiento con Fuente de Pago de Transferencias Federales Etiquetadas	0.00	0.00	0.00
Amortización de la Deuda Pública con Gasto Etiquetado	0.00	0.00	0.00
Gasto Etiquetado (sin incluir Amortización de la Deuda)	0.00	0.00	0.00
Remanentes de Transferencias Federales Etiquetadas aplicados en el periodo		0.00	0.00
Balance Presupuestario de Recursos Etiquetados	**0.00**	**0.00**	**0.00**
Balance Presupuestario de Recursos Etiquetados sin Financiamiento Neto	**0.00**	**0.00**	**0.00**

NO APLICA

GOBIERNO CONSTITUCIONAL DEL ESTADO DE CHIAPAS

SECRETARÍA DEL CAMPO

SISTEMA CONTABLE 2018

ESTADO ANALITICO DE INGRESOS DETALLADO

DEL 1o. DE ENERO AL 31 DE DICIEMBRE DE 2018

Fecha: 07/02/2019

LDF-5

RUBRO DE INGRESOS	INGRESO					DIFERENCIA
	ESTIMADO	AMPLIACIONES Y REDUCCIONES	MODIFICADO	DEVENGADO	RECAUDADO	
Ingresos de Libre Disposición						
Impuestos	0.00	0.00	0.00	0.00	0.00	0.00
Cuotas y Aportaciones de Seguridad Socia	0.00	0.00	0.00	0.00	0.00	0.00
Contribuciones de Mejoras	0.00	0.00	0.00	0.00	0.00	0.00
Derechos	0.00	0.00	0.00	0.00	0.00	0.00
Productos	0.00	0.00	0.00	0.00	0.00	0.00
Aprovechamientos	0.00	0.00	0.00	0.00	0.00	0.00
Ingresos por Venta de Bienes y Prestación de Servicios	0.00	0.00	0.00	0.00	0.00	0.00
Participaciones	**0.00**	**0.00**	**0.00**	**0.00**	**0.00**	**0.00**
Fondo General de Participaciones	0.00	0.00	0.00	0.00	0.00	0.00
Fondo de Fomento Municipal	0.00	0.00	0.00	0.00	0.00	0.00
Fondo de Fiscalización y Recaudación	0.00	0.00	0.00	0.00	0.00	0.00
Fondo de Compensación	0.00	0.00	0.00	0.00	0.00	0.00
Fondo de Extracción de Hidrocarburos	0.00	0.00	0.00	0.00	0.00	0.00
Impuesto Especial Sobre Producción y Servicios	0.00	0.00	0.00	0.00	0.00	0.00
0.136% de la Recaudación Federal Participable	0.00	0.00	0.00	0.00	0.00	0.00
3.17% Sobre Extracción de Petróleo	0.00	0.00	0.00	0.00	0.00	0.00
Gasolinas y Diésel	0.00	0.00	0.00	0.00	0.00	0.00
Fondo del Impuesto Sobre la Renta	0.00	0.00	0.00	0.00	0.00	0.00
Fondo de Estabilización de los Ingresos de las Entidades Federativas	0.00	0.00	0.00	0.00	0.00	0.00
Incentivos Derivados de la Colaboración Fiscal	**0.00**	**0.00**	**0.00**	**0.00**	**0.00**	**0.00**
Tenencia o Uso de Vehículos	0.00	0.00	0.00	0.00	0.00	0.00
Fondo de Compensación ISAN	0.00	0.00	0.00	0.00	0.00	0.00
Impuesto Sobre Automóviles Nuevos	0.00	0.00	0.00	0.00	0.00	0.00
Fondo de Compensación de Repecos-Intermedios	0.00	0.00	0.00	0.00	0.00	0.00
Otros Incentivos Económicos	0.00	0.00	0.00	0.00	0.00	0.00
Transferencias y Asignaciones	**0.00**	**0.00**	**0.00**	**0.00**	**0.00**	**0.00**
Convenios	**0.00**	**0.00**	**0.00**	**0.00**	**0.00**	**0.00**
Otros Convenios y Subsidios	0.00	0.00	0.00	0.00	0.00	0.00
Otros Ingresos de Libre Disposición	**0.00**	**0.00**	**0.00**	**0.00**	**0.00**	**0.00**
Participaciones en Ingresos Locales	0.00	0.00	0.00	0.00	0.00	0.00
Otros Ingresos de Libre Disposición	0.00	0.00	0.00	0.00	0.00	0.00
Total Ingresos de Libre Disposición	**0.00**	**0.00**	**0.00**	**0.00**	**0.00**	
Ingresos Excedentes de Ingresos de Libre Disposición						**0.00**
Transferencias Federales Etiquetadas						
Aportaciones	**0.00**	**0.00**	**0.00**	**0.00**	**0.00**	**0.00**
Fondo de Aportaciones para la Nómina Educativa y Gasto Operativo	**0.00**	**0.00**	**0.00**	**0.00**	**0.00**	**0.00**
Fondo de Aportaciones para los Servicios de Salud	**0.00**	**0.00**	**0.00**	**0.00**	**0.00**	**0.00**
Fondo de Aportaciones para la Infraestructura Social	**0.00**	**0.00**	**0.00**	**0.00**	**0.00**	**0.00**
Fondo de Aportaciones para el Fortalecimiento de los Municipios y de las Demarcaciones Territoriales del Distrito Federal	**0.00**	**0.00**	**0.00**	**0.00**	**0.00**	**0.00**
Fondo de Aportaciones Múltiples	**0.00**	**0.00**	**0.00**	**0.00**	**0.00**	**0.00**
Fondo de Aportaciones para la Educación Tecnológica y de Adultos	**0.00**	**0.00**	**0.00**	**0.00**	**0.00**	**0.00**
Fondo de Aportaciones para la Seguridad Pública de los Estados y del Distrito Federal	**0.00**	**0.00**	**0.00**	**0.00**	**0.00**	**0.00**
Fondo de Aportaciones para el Fortalecimiento de las Entidades Federativas	**0.00**	**0.00**	**0.00**	**0.00**	**0.00**	**0.00**
Convenios	**0.00**	**0.00**	**0.00**	**0.00**	**0.00**	**0.00**
Convenios de Protección Social en Salud	**0.00**	**0.00**	**0.00**	**0.00**	**0.00**	**0.00**
Convenios de Descentralización	**0.00**	**0.00**	**0.00**	**0.00**	**0.00**	**0.00**
Convenios de Reasignación	**0.00**	**0.00**	**0.00**	**0.00**	**0.00**	**0.00**
Otros Convenios y Subsidios	**0.00**	**0.00**	**0.00**	**0.00**	**0.00**	**0.00**
Fondos Distintos de Aportaciones	**0.00**	**0.00**	**0.00**	**0.00**	**0.00**	**0.00**
Fondo para Entidades Federativas y Municipios Productores de Hidrocarburos	**0.00**	**0.00**	**0.00**	**0.00**	**0.00**	**0.00**
Fondo Minero	0.00	0.00	0.00	0.00	0.00	0.00
Transferencias, Asignaciones, Subsidios y Subvenciones, y Pensiones y Jubilaciones	**0.00**	**0.00**	**0.00**	**0.00**	**0.00**	**0.00**
Otras Transferencias Federales Etiquetadas	**0.00**	**0.00**	**0.00**	**0.00**	**0.00**	**0.00**
Total de Transferencias Federales Etiquetadas	**0.00**	**0.00**	**0.00**	**0.00**	**0.00**	**0.00**
Ingresos Derivados de Financiamientos	**0.00**	**0.00**	**0.00**	**0.00**	**0.00**	**0.00**
Ingresos Derivados de Financiamientos	0.00	0.00	0.00	0.00	0.00	0.00
Total de Ingresos	**0.00**	**0.00**	**0.00**	**0.00**	**0.00**	**0.00**
Datos Informativos						
Ingresos Derivados de Financiamientos con Fuente de Pago de Ingresos de Libre Disposición	0.00	0.00	0.00	0.00	0.00	0.00
Ingresos Derivados de Financiamientos con Fuente de Pago de Transferencias Federales Etiquetadas	0.00	0.00	0.00	0.00	0.00	0.00
Ingresos Derivados de Financiamientos	**0.00**	**0.00**	**0.00**	**0.00**	**0.00**	**0.00**

NO APLICA

NOMBRE DEL ENTE PÚBLICO : Secretaría del Campo

Estado Analítico del Ejercicio del Presupuesto de Egresos Detallado – LDF 6a.

Clasificación por Objeto del Gasto (Capitulo y Concepto)

Del 1 de Enero al 31 de diciembre de 2018

(PESOS)

Concepto			Egresos			Subejercicio
	Aprobado	Ampliaciones / Reducciones	Modificado	Devengado	Pagado	
I. Gasto No Etiquetado	890,158,759.12	-192,924,424.67	697,234,334.45	693,798,322.31	693,798,322.31	3,436,012.14
A. Servicios Personales.	90,835,015.92	4,007,604.55	94,842,620.47	92,409,215.34	92,409,215.34	2,433,405.13
a1) Remuneraciones al Personal de Carácter Permanente.	35,474,864.16	186,192.67	35,661,056.83	34,789,450.07	34,789,450.07	871,606.76
a2) Remuneraciones al Personal de Carácter Transitorio.	7,044,337.81	511,217.42	7,555,555.23	7,542,552.98	7,542,552.98	13,002.25
a3) Remuneraciones Adicionales y Especiales.	32,419,635.90	242,241.85	32,661,877.75	31,855,216.26	31,855,216.26	806,661.49
a4) Seguridad Social.	5,181,625.09	42,824.97	5,224,450.06	4,882,232.05	4,882,232.05	342,218.01
a5) Otras Prestaciones Sociales y Económicas.	6,537,919.27	3,190,522.16	9,728,441.43	9,542,492.38	9,542,492.38	185,949.05
a6) Previsiones.	0.00	0.00	0.00	0.00	0.00	0.00
a7) Pago de Estímulos a Servidores Públicos.	4,176,633.69	-165,394.52	4,011,239.17	3,797,271.60	3,797,271.60	213,967.57
B. Materiales y Suministros.	694,994,256.92	-660,846,481.65	34,147,775.27	33,745,165.73	33,745,165.73	402,609.54
b1) Materiales de Administración, Emisión de Documentos y Artículos Oficiales.	1,645,294.35	5,977,448.40	7,622,742.75	7,499,541.85	7,499,541.85	123,200.90
b2) Alimentos y Utensilios.	253,262.27	-41,444.56	211,817.71	170,825.60	170,825.60	40,992.11
b3) Materias Primas y Materiales de Producción y Comercialización	202,490,983.38	-199,199,602.02	3,291,381.36	3,282,332.29	3,282,332.29	9,049.07
b4) Materiales y Artículos de Construcción y de Reparación.	285,270,566.77	-282,230,160.51	3,040,406.26	3,020,923.01	3,020,923.01	19,483.25
b5) Productos Químicos, Farmacéuticos y de Laboratorio.	201,775,557.86	-200,468,964.04	1,306,593.82	1,282,757.60	1,282,757.60	23,836.22
b6) Combustibles, Lubricantes y Aditivos.	2,259,772.48	435,611.93	2,695,384.41	2,603,778.72	2,603,778.72	91,605.69
b7) Vestuario, Blancos, Prendas de Protección y Artículos Deportivos.	151,256.00	-138,911.00	12,345.00	11,002.05	11,002.05	1,342.95
b8) Materiales y Suministros para Seguridad.	0.00	0.00	0.00	0.00	0.00	0.00
b9) Herramientas, Refacciones y Accesorios Menores.	1,147,563.81	14,819,540.15	15,967,103.96	15,874,004.61	15,874,004.61	93,099.35
C. Servicios Generales.	21,447,891.78	78,115,184.97	99,563,076.75	98,963,279.28	98,963,279.28	599,797.47
c1) Servicios Básicos.	3,995,323.15	-379,847.98	3,615,475.17	3,487,566.35	3,487,566.35	127,908.82
c2) Servicios de Arrendamiento.	947,886.42	75,907,405.03	76,855,291.45	76,793,189.10	76,793,189.10	62,102.35
c3) Servicios Profesionales, Científicos, Técnicos y Otros Servicios.	540,388.80	-32,772.80	507,616.00	507,616.00	507,616.00	0.00
c4) Servicios Financieros, Bancarios y Comerciales.	818,259.18	-402,526.06	415,733.12	409,345.89	409,345.89	6,387.23
c5) Servicios de Instalación, Reparación, Mantenimiento y Conservación.	1,896,332.36	-984,410.46	911,921.90	793,779.78	793,779.78	118,142.12
c6) Servicios de Comunicación Social y Publicidad.	88,000.00	-49,135.55	38,864.45	38,864.45	38,864.45	0.00
c7) Servicios de Traslado y Viáticos.	1,410,535.11	-115,421.85	1,295,113.26	1,114,435.77	1,114,435.77	180,677.49
c8) Servicios Oficiales.	379,090.43	-147,339.66	231,750.77	201,622.01	201,622.01	30,128.76
c9) Otros Servicios Generales.	11,372,076.33	4,319,234.30	15,691,310.63	15,616,859.93	15,616,859.93	74,450.70
D. Transferencias, Asignaciones, Subsidios y Otras Ayudas.	3,310,500.00	385,981,600.12	389,292,100.12	389,292,100.12	389,292,100.12	0.00
d1) Transferencias Internas y Asignaciones al Sector Público.	0.00	0.00	0.00	0.00	0.00	0.00
d2) Transferencias al Resto del Sector Público.	0.00	0.00	0.00	0.00	0.00	0.00
d3) Subsidios y Subvenciones.	3,310,500.00	385,981,600.12	389,292,100.12	389,292,100.12	389,292,100.12	0.00
d4) Ayudas Sociales.	0.00	0.00	0.00	0.00	0.00	0.00
d5) Pensiones y Jubilaciones.	0.00	0.00	0.00	0.00	0.00	0.00
d6) Transferencias a Fideicomisos, Mandatos y Otros Análogos.	0.00	0.00	0.00	0.00	0.00	0.00
d7) Transferencias a la Seguridad Social	0.00	0.00	0.00	0.00	0.00	0.00
d8) Donativos	0.00	0.00	0.00	0.00	0.00	0.00
d9) Transferencias al Exterior.	0.00	0.00	0.00	0.00	0.00	0.00
E. Bienes Muebles, Inmuebles e Intangibles.	396,094.50	-182,332.66	213,761.84	213,561.84	213,561.84	200.00
e1) Mobiliario y Equipo de Administración.	0.00	36,986.41	36,986.41	36,986.41	36,986.41	0.00
e2) Mobiliario y Equipo Educacional y Recreativo.	1,242.00	-1,242.00	0.00	0.00	0.00	0.00
e3) Equipo e Instrumental Médico y de Laboratorio.	265,995.00	-97,219.57	168,775.43	168,775.43	168,775.43	0.00
e4) Vehículos y Equipo de Transporte.	0.00	0.00	0.00	0.00	0.00	0.00
e5) Equipo de Defensa y Seguridad.	0.00	0.00	0.00	0.00	0.00	0.00
e6) Maquinaria, Otros Equipos y Herramientas.	128,857.50	-120,857.50	8,000.00	7,800.00	7,800.00	200.00
e7) Activos Biológicos.	0.00	0.00	0.00	0.00	0.00	0.00
e8) Bienes Inmuebles.	0.00	0.00	0.00	0.00	0.00	0.00
e9) Activos Intangibles.	0.00	0.00	0.00	0.00	0.00	0.00
F. Inversión Pública.	0.00	0.00	0.00	0.00	0.00	0.00
f1) Obra Pública en Bienes de Dominio Público.	0.00	0.00	0.00	0.00	0.00	0.00
f2) Obra Pública en Bienes Propios.	0.00	0.00	0.00	0.00	0.00	0.00
f3) Proyectos Productivos y Acciones de Fomento	0.00	0.00	0.00	0.00	0.00	0.00
G. Inversiones Financieras y Otras Provisiones.	79,175,000.00	0.00	79,175,000.00	79,175,000.00	79,175,000.00	0.00
g1) Inversiones para el Fomento de Actividades Productivas	0.00	0.00	0.00	0.00	0.00	0.00
g2) Acciones y Participaciones de Capital	0.00	0.00	0.00	0.00	0.00	0.00
g3) Compra de Títulos y Valores	0.00	0.00	0.00	0.00	0.00	0.00
g4) Concesión de Préstamos.	0.00	0.00	0.00	0.00	0.00	0.00
g5) Inversiones en Fideicomisos, Mandatos y Otros Análogos.	79,175,000.00	0.00	79,175,000.00	79,175,000.00	79,175,000.00	0.00
Fideicomiso de Desastres Naturales (informativo)						
g6) Otras Inversiones Financieras	0.00	0.00	0.00	0.00	0.00	0.00
g7) Provisiones para Contingencias y Otras Erogaciones Especiales.	0.00	0.00	0.00	0.00	0.00	0.00
H. Participaciones y Aportaciones.	0.00	0.00	0.00	0.00	0.00	0.00
h1) Participaciones.	0.00	0.00	0.00	0.00	0.00	0.00
h2) Aportaciones.	0.00	0.00	0.00	0.00	0.00	0.00
h3) Convenios.	0.00	0.00	0.00	0.00	0.00	0.00
I. Deuda Pública.	0.00	0.00	0.00	0.00	0.00	0.00
i1) Amortización de la Deuda Pública.	0.00	0.00	0.00	0.00	0.00	0.00
i2) Intereses de la Deuda Pública.	0.00	0.00	0.00	0.00	0.00	0.00
i3) Comisiones de la Deuda Pública.	0.00	0.00	0.00	0.00	0.00	0.00
i4) Gastos de la Deuda Pública.	0.00	0.00	0.00	0.00	0.00	0.00
i5) Costo por Coberturas.	0.00	0.00	0.00	0.00	0.00	0.00
i6) Apoyos Financieros.	0.00	0.00	0.00	0.00	0.00	0.00
i7) Adeudos de Ejercicios Fiscales Anteriores (ADEFAS).	0.00	0.00	0.00	0.00	0.00	0.00
II. Gasto Etiquetado	86,563,029.00	22,103,731.23	108,666,760.23	108,666,757.34	108,666,757.34	2.89
A. Servicios Personales.	0.00	0.00	0.00	0.00	0.00	0.00
a1) Remuneraciones al Personal de Carácter Permanente.	0.00	0.00	0.00	0.00	0.00	0.00
a2) Remuneraciones al Personal de Carácter Transitorio.	0.00	0.00	0.00	0.00	0.00	0.00
a3) Remuneraciones Adicionales y Especiales.	0.00	0.00	0.00	0.00	0.00	0.00
a4) Seguridad Social.	0.00	0.00	0.00	0.00	0.00	0.00
a5) Otras Prestaciones Sociales y Económicas.	0.00	0.00	0.00	0.00	0.00	0.00
a6) Previsiones.	0.00	0.00	0.00	0.00	0.00	0.00
a7) Pago de Estímulos a Servidores Públicos.	0.00	0.00	0.00	0.00	0.00	0.00
B. Materiales y Suministros.	0.00	0.00	0.00	0.00	0.00	0.00
b1) Materiales de Administración, Emisión de Documentos y Artículos Oficiales.	0.00	0.00	0.00	0.00	0.00	0.00
b2) Alimentos y Utensilios.	0.00	0.00	0.00	0.00	0.00	0.00
b3) Materias Primas y Materiales de Producción y Comercialización	0.00	0.00	0.00	0.00	0.00	0.00
b4) Materiales y Artículos de Construcción y de Reparación.	0.00	0.00	0.00	0.00	0.00	0.00

NOMBRE DEL ENTE PÚBLICO : Secretaría del Campo

Estado Analítico del Ejercicio del Presupuesto de Egresos Detallado – LDF 6a.

Clasificación por Objeto del Gasto (Capitulo y Concepto)

Del 1 de Enero al 31 de diciembre de 2018

(PESOS)

Concepto			Egresos			Subejercicio
	Aprobado	Ampliaciones / Reducciones	Modificado	Devengado	Pagado	
b5) Productos Químicos, Farmacéuticos y de Laboratorio.	0.00	0.00	0.00	0.00	0.00	0.00
b6) Combustibles, Lubricantes y Aditivos.	0.00	0.00	0.00	0.00	0.00	0.00
b7) Vestuario, Blancos, Prendas de Protección y Artículos Deportivos.	0.00	0.00	0.00	0.00	0.00	0.00
b8) Materiales y Suministros para Seguridad.	0.00	0.00	0.00	0.00	0.00	0.00
b9) Herramientas, Refacciones y Accesorios Menores.	0.00	0.00	0.00	0.00	0.00	0.00
C. Servicios Generales.	86,563,029.00	22,103,731.23	108,666,760.23	108,666,757.34	108,666,757.34	2.89
c1) Servicios Básicos.	0.00	0.00	0.00	0.00	0.00	0.00
c2) Servicios de Arrendamiento.	0.00	0.00	0.00	0.00	0.00	0.00
c3) Servicios Profesionales, Científicos, Técnicos y Otros Servicios.	0.00	0.00	0.00	0.00	0.00	0.00
c4) Servicios Financieros, Bancarios y Comerciales.	0.00	0.00	0.00	0.00	0.00	0.00
c5) Servicios de Instalación, Reparación, Mantenimiento y Conservación.	0.00	0.00	0.00	0.00	0.00	0.00
c6) Servicios de Comunicación Social y Publicidad.	0.00	0.00	0.00	0.00	0.00	0.00
c7) Servicios de Traslado y Viáticos.	0.00	0.00	0.00	0.00	0.00	0.00
c8) Servicios Oficiales.	0.00	0.00	0.00	0.00	0.00	0.00
c9) Otros Servicios Generales.	86,563,029.00	22,103,731.23	108,666,760.23	108,666,757.34	108,666,757.34	2.89
D. Transferencias, Asignaciones, Subsidios y Otras Ayudas.	0.00	0.00	0.00	0.00	0.00	0.00
d1) Transferencias Internas y Asignaciones al Sector Público.	0.00	0.00	0.00	0.00	0.00	0.00
d2) Transferencias al Resto del Sector Público.	0.00	0.00	0.00	0.00	0.00	0.00
d3) Subsidios y Subvenciones.	0.00	0.00	0.00	0.00	0.00	0.00
d4) Ayudas Sociales.	0.00	0.00	0.00	0.00	0.00	0.00
d5) Pensiones y Jubilaciones.	0.00	0.00	0.00	0.00	0.00	0.00
d6) Transferencias a Fideicomisos, Mandatos y Otros Análogos.	0.00	0.00	0.00	0.00	0.00	0.00
d7) Transferencias a la Seguridad Social	0.00	0.00	0.00	0.00	0.00	0.00
d8) Donativos	0.00	0.00	0.00	0.00	0.00	0.00
d9) Transferencias al Exterior.	0.00	0.00	0.00	0.00	0.00	0.00
E. Bienes Muebles, Inmuebles e Intangibles.	0.00	0.00	0.00	0.00	0.00	0.00
e1) Mobiliario y Equipo de Administración.	0.00	0.00	0.00	0.00	0.00	0.00
e2) Mobiliario y Equipo Educacional y Recreativo.	0.00	0.00	0.00	0.00	0.00	0.00
e3) Equipo e Instrumental Médico y de Laboratorio.	0.00	0.00	0.00	0.00	0.00	0.00
e4) Vehículos y Equipo de Transporte.	0.00	0.00	0.00	0.00	0.00	0.00
e5) Equipo de Defensa y Seguridad.	0.00	0.00	0.00	0.00	0.00	0.00
e6) Maquinaria, Otros Equipos y Herramientas.	0.00	0.00	0.00	0.00	0.00	0.00
e7) Activos Biológicos.	0.00	0.00	0.00	0.00	0.00	0.00
e8) Bienes Inmuebles.	0.00	0.00	0.00	0.00	0.00	0.00
e9) Activos Intangibles.	0.00	0.00	0.00	0.00	0.00	0.00
F. Inversión Pública.	0.00	0.00	0.00	0.00	0.00	0.00
f1) Obra Pública en Bienes de Dominio Público.	0.00	0.00	0.00	0.00	0.00	0.00
f2) Obra Pública en Bienes Propios.	0.00	0.00	0.00	0.00	0.00	0.00
f3) Proyectos Productivos y Acciones de Fomento	0.00	0.00	0.00	0.00	0.00	0.00
G. Inversiones Financieras y Otras Provisiones.	0.00	0.00	0.00	0.00	0.00	0.00
g1) Inversiones para el Fomento de Actividades Productivas	0.00	0.00	0.00	0.00	0.00	0.00
g2) Acciones y Participaciones de Capital	0.00	0.00	0.00	0.00	0.00	0.00
g3) Compra de Títulos y Valores	0.00	0.00	0.00	0.00	0.00	0.00
g4) Concesión de Préstamos.	0.00	0.00	0.00	0.00	0.00	0.00
g5) Inversiones en Fideicomisos, Mandatos y Otros Análogos.	0.00	0.00	0.00	0.00	0.00	0.00
Fideicomiso de Desastres Naturales (informativo)						
g6) Otras Inversiones Financieras	0.00	0.00	0.00	0.00	0.00	0.00
g7) Provisiones para Contingencias y Otras Erogaciones Especiales.	0.00	0.00	0.00	0.00	0.00	0.00
H. Participaciones y Aportaciones.	0.00	0.00	0.00	0.00	0.00	0.00
h1) Participaciones.	0.00	0.00	0.00	0.00	0.00	0.00
h2) Aportaciones.	0.00	0.00	0.00	0.00	0.00	0.00
h3) Convenios.	0.00	0.00	0.00	0.00	0.00	0.00
I. Deuda Pública.	0.00	0.00	0.00	0.00	0.00	0.00
i1) Amortización de la Deuda Pública.	0.00	0.00	0.00	0.00	0.00	0.00
i2) Intereses de la Deuda Pública.	0.00	0.00	0.00	0.00	0.00	0.00
i3) Comisiones de la Deuda Pública.	0.00	0.00	0.00	0.00	0.00	0.00
i4) Gastos de la Deuda Pública.	0.00	0.00	0.00	0.00	0.00	0.00
i5) Costo por Coberturas.	0.00	0.00	0.00	0.00	0.00	0.00
i6) Apoyos Financieros.	0.00	0.00	0.00	0.00	0.00	0.00
i7) Adeudos de Ejercicios Fiscales Anteriores (ADEFAS).	0.00	0.00	0.00	0.00	0.00	0.00
III. Total de Egresos	**976,721,788.12**	**-170,820,693.44**	**805,901,094.68**	**802,465,079.65**	**802,465,079.65**	**3,436,015.03**

NOMBRE DEL ENTE PÚBLICO : Secretaría del Campo

Estado Analítico del Ejercicio del Presupuesto de Egresos Detallado – LDF 6b.

Clasificación Administrativa

Del 1 de Enero al 31 de diciembre de 2018

(PESOS)

Concepto	Egresos					Subejercicio
	Aprobado	Ampliaciones / Reducciones	Modificado	Devengado	Pagado	
I. Gasto No Etiquetado	**890,158,759.12**	**-192,924,424.67**	**697,234,334.45**	**693,798,322.31**	**693,798,322.31**	**3,436,012.14**
Secretaría del Campo	890,158,759.12	-192,924,424.67	697,234,334.45	693,798,322.31	693,798,322.31	3,436,012.14
II. Gasto Etiquetado	**86,563,029.00**	**22,103,731.23**	**108,666,760.23**	**108,666,757.34**	**108,666,757.34**	**2.89**
Secretaría del Campo	86,563,029.00	22,103,731.23	108,666,760.23	108,666,757.34	108,666,757.34	2.89
III. Total de Egresos	**976,721,788.12**	**-170,820,693.44**	**805,901,094.68**	**802,465,079.65**	**802,465,079.65**	**3,436,015.03**

NOMBRE DEL ENTE PÚBLICO : Secretaría del Campo

Estado Analítico del Ejercicio del Presupuesto de Egresos Detallado – LDF 6c.

Clasificación Funcional (Finalidad y Función)

Del 1 de Enero al 31 de diciembre de 2018

(PESOS)

Concepto	Egresos					Subejercicio
	Aprobado	Ampliaciones / Reducciones	Modificado	Devengado	Pagado	
I. Gasto No Etiquetado	890,158,759.12	-192,924,424.67	697,234,334.45	693,798,322.31	693,798,322.31	3,436,012.14
A. Gobierno	0.00	0.00	0.00	0.00	0.00	0.00
a1) Legislación	0.00	0.00	0.00	0.00	0.00	0.00
a2) Justicia	0.00	0.00	0.00	0.00	0.00	0.00
a3) Coordinación de la política de gobierno	0.00	0.00	0.00	0.00	0.00	0.00
a4) Relaciones exteriores	0.00	0.00	0.00	0.00	0.00	0.00
a5) Asuntos financieros y hacendarios	0.00	0.00	0.00	0.00	0.00	0.00
a6) Seguridad Nacional	0.00	0.00	0.00	0.00	0.00	0.00
a7) Asuntos de orden público y de seguridad interior	0.00	0.00	0.00	0.00	0.00	0.00
a8) Otros servicios generales	0.00	0.00	0.00	0.00	0.00	0.00
B. Desarrollo Social	0.00	0.00	0.00	0.00	0.00	0.00
b1) Protección ambiental	0.00	0.00	0.00	0.00	0.00	0.00
b2) Vivienda y servicios a la comunidad	0.00	0.00	0.00	0.00	0.00	0.00
b3) Salud	0.00	0.00	0.00	0.00	0.00	0.00
b4) Recreación, cultura y otras manifestaciones sociales	0.00	0.00	0.00	0.00	0.00	0.00
b5) Educación	0.00	0.00	0.00	0.00	0.00	0.00
b6) Protección social	0.00	0.00	0.00	0.00	0.00	0.00
b7) Otros Asuntos Sociales	0.00	0.00	0.00	0.00	0.00	0.00
C. Desarrollo Económico	890,158,759.12	-192,924,424.67	697,234,334.45	693,798,322.31	693,798,322.31	3,436,012.14
c1) Asuntos económicos, comerciales y laborales en general	0.00	0.00	0.00	0.00	0.00	0.00
c2) Agropecuaria, silvicultura, pesca y caza	890,158,759.12	-192,924,424.67	697,234,334.45	693,798,322.31	693,798,322.31	3,436,012.14
c3) Combustibles y energía	0.00	0.00	0.00	0.00	0.00	0.00
c4) Minería, manufacturas y construcción	0.00	0.00	0.00	0.00	0.00	0.00
c5) Transporte	0.00	0.00	0.00	0.00	0.00	0.00
c6) Comunicaciones	0.00	0.00	0.00	0.00	0.00	0.00
c7) Turismo	0.00	0.00	0.00	0.00	0.00	0.00
c8) Ciencia, tecnología e innovación	0.00	0.00	0.00	0.00	0.00	0.00
c9) Otras industrias y otros asuntos económicos	0.00	0.00	0.00	0.00	0.00	0.00
D. Otras no Clasificadas en Funciones Anteriores	0.00	0.00	0.00	0.00	0.00	0.00
d1) Transac. de la deuda pública/costo financiero de la deuda	0.00	0.00	0.00	0.00	0.00	0.00
d2) Transf., part. y aport. entre diferentes niv. y ord. de gob.	0.00	0.00	0.00	0.00	0.00	0.00
d3) Saneamiento del Sistema Financiero	0.00	0.00	0.00	0.00	0.00	0.00
d4) Adeudos de Ejercicios Fiscales Anteriores	0.00	0.00	0.00	0.00	0.00	0.00
II. Gasto Etiquetado	86,563,029.00	22,103,731.23	108,666,760.23	108,666,757.34	108,666,757.34	2.89
A. Gobierno	0.00	0.00	0.00	0.00	0.00	0.00
a1) Legislación	0.00	0.00	0.00	0.00	0.00	0.00
a2) Justicia	0.00	0.00	0.00	0.00	0.00	0.00
a3) Coordinación de la política de gobierno	0.00	0.00	0.00	0.00	0.00	0.00
a4) Relaciones exteriores	0.00	0.00	0.00	0.00	0.00	0.00
a5) Asuntos financieros y hacendarios	0.00	0.00	0.00	0.00	0.00	0.00
a6) Seguridad Nacional	0.00	0.00	0.00	0.00	0.00	0.00
a7) Asuntos de orden público y de seguridad interior	0.00	0.00	0.00	0.00	0.00	0.00
a8) Otros servicios generales	0.00	0.00	0.00	0.00	0.00	0.00
B. Desarrollo Social	0.00	0.00	0.00	0.00	0.00	0.00
b1) Protección ambiental	0.00	0.00	0.00	0.00	0.00	0.00
b2) Vivienda y servicios a la comunidad	0.00	0.00	0.00	0.00	0.00	0.00
b3) Salud	0.00	0.00	0.00	0.00	0.00	0.00
b4) Recreación, cultura y otras manifestaciones sociales	0.00	0.00	0.00	0.00	0.00	0.00
b5) Educación	0.00	0.00	0.00	0.00	0.00	0.00
b6) Protección social	0.00	0.00	0.00	0.00	0.00	0.00
b7) Otros Asuntos Sociales	0.00	0.00	0.00	0.00	0.00	0.00
C. Desarrollo Económico	86,563,029.00	22,103,731.23	108,666,760.23	108,666,757.34	108,666,757.34	2.89
c1) Asuntos económicos, comerciales y laborales en general	0.00	0.00	0.00	0.00	0.00	0.00
c2) Agropecuaria, silvicultura, pesca y caza	86,563,029.00	22,103,731.23	108,666,760.23	108,666,757.34	108,666,757.34	2.89
c3) Combustibles y energía	0.00	0.00	0.00	0.00	0.00	0.00
c4) Minería, manufacturas y construcción	0.00	0.00	0.00	0.00	0.00	0.00
c5) Transporte	0.00	0.00	0.00	0.00	0.00	0.00
c6) Comunicaciones	0.00	0.00	0.00	0.00	0.00	0.00
c7) Turismo	0.00	0.00	0.00	0.00	0.00	0.00
c8) Ciencia, tecnología e innovación	0.00	0.00	0.00	0.00	0.00	0.00
c9) Otras industrias y otros asuntos económicos	0.00	0.00	0.00	0.00	0.00	0.00
D. Otras no Clasificadas en Funciones Anteriores	0.00	0.00	0.00	0.00	0.00	0.00
d1) Transac. de la deuda pública/costo financiero de la deuda	0.00	0.00	0.00	0.00	0.00	0.00
d2) Transf., part. y aport. entre diferentes niv. y ord. de gob.	0.00	0.00	0.00	0.00	0.00	0.00
d3) Saneamiento del Sistema Financiero	0.00	0.00	0.00	0.00	0.00	0.00
d4) Adeudos de Ejercicios Fiscales Anteriores	0.00	0.00	0.00	0.00	0.00	0.00
III. Total de Egresos	**976,721,788.12**	**-170,820,693.44**	**805,901,094.68**	**802,465,079.65**	**802,465,079.65**	**3,436,015.03**

NOMBRE DEL ENTE PÚBLICO : Secretaría del Campo

Estado Analítico del Ejercicio del Presupuesto de Egresos Detallado – LDF 6d.

Clasificación de Servicios Personales por Categoría

Del 1 de Enero al 31 de diciembre de 2018

(PESOS)

Concepto	Egresos					Subejercicio
	Aprobado	Ampliaciones / Reducciones	Modificado	Devengado	Pagado	
I. Gasto No Etiquetado	92,548,083.68	5,876,503.87	98,424,587.55	95,918,736.72	95,918,736.72	2,505,850.83
A. Personal Administrativo y de Servicio Público	92,548,083.68	3,056,625.20	95,604,708.88	93,098,858.05	93,098,858.05	2,505,850.83
B. Magisterio	0.00	0.00	0.00	0.00	0.00	0.00
C. Servicios de Salud	0.00	0.00	0.00	0.00	0.00	0.00
c1) Personal Administrativo	0.00	0.00	0.00	0.00	0.00	0.00
c2) Personal Médico, Paramédico y Afín	0.00	0.00	0.00	0.00	0.00	0.00
D. Seguridad Pública	0.00	0.00	0.00	0.00	0.00	0.00
E. Gastos Asociados a la Implementación de Nuevas Leyes Federales o Reformas a las mismas	0.00	0.00	0.00	0.00	0.00	0.00
Nombre del Programa o Ley 1	0.00	0.00	0.00	0.00	0.00	0.00
F. Sentencias Laborales Definitivas	0.00	2,819,878.67	2,819,878.67	2,819,878.67	2,819,878.67	0.00
II. Gasto Etiquetado	0.00	0.00	0.00	0.00	0.00	0.00
A. Personal Administrativo y de Servicio Público	0.00	0.00	0.00	0.00	0.00	0.00
B. Magisterio	0.00	0.00	0.00	0.00	0.00	0.00
C. Servicios de Salud	0.00	0.00	0.00	0.00	0.00	0.00
c1) Personal Administrativo	0.00	0.00	0.00	0.00	0.00	0.00
c2) Personal Médico, Paramédico y Afín	0.00	0.00	0.00	0.00	0.00	0.00
D. Seguridad Pública	0.00	0.00	0.00	0.00	0.00	0.00
E. Gastos Asociados a la Implementación de Nuevas Leyes Federales o Reformas a las mismas	0.00	0.00	0.00	0.00	0.00	0.00
Nombre del Programa o Ley 1	0.00	0.00	0.00	0.00	0.00	0.00
F. Sentencias Laborales Definitivas	0.00	0.00	0.00	0.00	0.00	0.00
III. Total del Gasto en Servicios Personales	92,548,083.68	5,876,503.87	98,424,587.55	95,918,736.72	95,918,736.72	2,505,850.83

Código	Descripción del Bien	Valor en Libros
1241	Mobiliario y Equipo de Administración	14,025,096.89
1241 111A0100 0001	14 SILLONES VIST.REP.BAJO TELA	11,433.74
1241 111A0101 0002	01 PZA ENGARGOLADORA P/ARILLOS DE PLASTICO MCA OFIBIN	1,749.15
1241 111A0101 0003	01 GUILLOTINA DE 47X49 CMS MCA RIHAN MOD. 1152	2,909.50
1241 111A0101 0005	01 LIBRERO DE 2.0 X 2.30 MTS ELABORADO EN MADERA DE CEDRO	8,500.00
1241 111A0101 0006	06 ESCRITORIOS SECRETARIAL MODELO 1003 MCA NAPOLES	6,279.00
1241 111A0101 0007	05 ARCHIVEROS DE 4 GAVETAS MOD. A-4/G DM. MARCA ROAL COLOR CAOBA	13,915.00
1241 111A0101 0008	01 EQUIPO MODULAR QUE INCLUYE ESCRITORIO CREDENZA, LIBRERO COLOR CAOBA MCA ROAL	7,788.95
1241 111A0101 0009	01 ENGARGOLADORA PARA ARILLOS METALICOS MODELO EM-32M MCA. PERFEL SERIE No. 0037	3,513.25
1241 111A0101 0010	01 SILLON EJECUTIVO TAPIZADO EN PIEL COLOR NEGRO MODELO RP-4300 MARCA REQUIEZ	3,804.37
1241 111A0101 0011	01 PUENTE CONECTOR CON PORTATECLADO MODELO CONB-10-DM COLOR CAOBA MARCA ROAL	1,061.20
1241 111A0101 0016	04 ESCRITORIOS EJECUTIVOS DE 1.82 MTS LINEA SQUADRA MCA OFIK	6,410.93
1241 111A0101 0018	01 SILLON EJECUTIVO MOD. 3400 TAPIZ PIEL LINEA OFIK MCA OFIK	2,846.59
1241 111A0101 0019	01 ESCRITORIO EJECUTIVO DE 1.82 MTS C/2 GAVETAS LINEA SQUADRA MARCA OFIK	1,602.73
1241 111A0101 0020	02 MESAS DE JUNTAS DE 2.40 MTAS OVALADA LINEA SQUADRA MARCA OFIK	3,135.27
1241 111A0101 0021	02 ESCRITORIOS SECRETARIALES MOD. 1003 MCA NAPOLES C/2 GAVETAS	2,185.00
1241 111A0101 0023	02 SILLONES CON RUEDAS EN PLANA COLOR NEGRO	1,147.70
1241 111A0101 0024	02 ARCHIVEROS VERTICAL CON 4 GAVETAS NOGAL	5,124.40
1241 111A0101 0025	01 EQUIPO MODULAR (ESCRITORIO,CREDENZA Y LIBRERO)	5,336.00
1241 111A0101 0030	03 MESAS PLEGABLE DE 2.4X70X75M ESMALTADA CAFE	4,113.00
1241 111A0101 0031	01 SILLA DE RESPALDO ALTO LIONEA ROMA MOD. 309RS TAP-	1,390.01
1241 111A0101 0032	01 ENGARGOLADORA MODELO TPB-21 P/ARILLO PLASTICO	2,829.00
1241 111A0101 0034	01 GUILLOTINA DE 45X45 MCA GBC	2,125.20
1241 111A0102 0001	03 PZAS ARCH. DE 4 GAVETAS MET. ESM. ANT. FAB ALTO CAL.PORTAETI ESTRUC REFOR. OF	4,674.75
1241 111A0102 0002	03 PZAS SILLA SECRE. MOD. 100 TAP.- EN TEL PLIANA LAV Y DESMANCH. AJUST ALTURA P	1,362.75
1241 111A0102 0003	05 ESCRITORIOS METALICOS 1.20 X75 CON CAJON MCA CARSA MOD. E-120 E	4,812.75
1241 111A0102 0004	01 ESCALERA TIPO TIJERA DE ALUMINIO NUEVE PELDAÑOS DE 3.05 MTS	1,325.00
1241 111A0102 0005	01 PZA ESCR. SEMEJEC MET 1.52 X 75 X 75 CON DOS GAVETAS ACERO ALTO CALIBRE CUBIE	1,138.50
1241 111A0102 0006	05 PZA ARCHIVERO 4 GAVETAS DE 51 X 70 X 1.34M FABR, EN MELAMINA 100% AUTENTICA E	12,851.25
1241 111A0102 0007	04 SILLAS SECRETA. MOD. 10135 SIN BRAZOS TAP. EN TELA PLIANA LAVABLE ASIENTO Y R	1,334.00
1241 111A0102 0008	02 SILLONES EJECUTIVOS RESPALDO ALTO TAPIZADO EN TELA PLIANA CON DESCANZABRAZOS	1,920.50
1241 111A0102 0009	01 ESCRITORIO METALICO EJECUTIVO DE 1.82X80X74 CON CUATRO GAVETAS MCA OFIK	1,547.33

Código	Descripción del Bien	Valor en Libros
1241 111A0102 0010	05 ESTANTES METALICO EN ACERO ALTO CALIBRE CINCO ENTRE PAÑOS CUATRO POSTRES CALI	2,401.20
1241 111A0102 0011	01 MESA AUXILIAR CON PORTATECLADO MOD. 103 DE 075X1.2X.61 EN MELANICA MCA. OFIK	964.39
1241 111A0102 0012	01 SILLON EJECUTIVO NEGRO	960.25
1241 111A0102 0014	15 MESAS PLEGABLES 2.4 MTS	12,508.02
1241 111A0102 0015	14 SILLAS PLEGADIZAS TAPIZADAS EN PLIANA COLOR CAFE CLARO	4,326.14
1241 111A0102 0017	01 ENGARGOLADORA MANUAL MOD. EM32-M PERFEX	3,326.95
1241 111A0102 0020	01 ENGARGOLADORA P/ARILLOS DE PLASTICOS MCA. OFIBIND	1,669.80
1241 111A0103 0001	02 ESTANTES METALICOS 1.80 CAL 14 CON 5 ENTREPAÑOS DE 45X85 CAL 24	1,019.18
1241 111A0103 0002	02 ARCHIVEROS METALICOS DE 3 GAVETAS LINEA NOVA	2,205.70
1241 111A0103 0003	11 SILLAS FIJA VISITA MOD. 10200 COLOR NEGRO MARCO OFIK	2,948.71
1241 111A0103 0014	08 LAMPARAS DE LUZ VIOLETAS P/DETECTAR BILLETES FALSOS MOD. FL6-BLB	5,421.01
1241 111A0103 0015	06 LUPAS C/LUZ PROPIA Y LUZ REDONDA	1,273.87
1241 111A0104 0002	RELOJ RECEPTOR DE DOCUMENTOS LATHEM F-34223 CH846 20/04/04	5,741.32
1241 111A0105 0011	01 ESCALERA EXT. 40 PELDAÑOS (10.67 MTS)	4,134.11
1241 111A0105 0021	01 ARCHIVERO METALICO DE 3 GAVETAS MOD A-3E MARCA CARSA	1,643.35
1241 111A0105 0022	01 GABINETE DE 4 ENTREPAÑOS DE 1.8x85x38 MOD.1006	2,183.57
1241 111A0105 0023	2 SILLONES EJECUTIVOS DE PIEL	3,398.00
1241 111A0105 0024	1 ESCRITORIO EN ARCO COLOR MAPLE	2,149.00
1241 111A0105 0025	10 MESAS RECTANGULAR PLEGABLE P/ 8 A 10 PERSONAS 80 X 2.40 PLASTICO RIGIDO	14,927.00
1241 111A0105 0026	1 ESCRITORIO EJECUTIVO MODULAR DE MANERA RECUBIERTA CON CHAPA DE MELAMINA CON 2 PEDESTALESCON UNA GAVETA	5,284.25
1241 111A0105 0027	10 ARCHIVERO METALICO DE 4 GAVETAS CORREDERAS SENCILLAS CON PORTA ETIQUETAS ACABADO ESMALTADO	16,675.00
1241 111A0105 0029	1 PORTAFOLIO DE ALUMINIO DESPLEGABLE DE 1.75 X 70 X 90 CM. MODELO RGT177090 MARCA ESCO	1,413.35
1241 111A0105 0034	10 ESCRITORIOS EJECUTIVOS MODULAR DE MADERA DE 1.80 MODELO E-18-DM1C, MARCA ROAL	13,952.01
1241 111A0105 0035	14 ARCHIVEROS METALICOS DE 4 GAVETAS MOD.A4RAP.MARCA RAP.	8,329.04
1241 111A0105 0037	01 ENGARGOLADORA PARA ARILLOS DE METAL MOD. EB 32 MARCA WIRE	4,600.00
1241 111A0105 0039	04 MESA METALICA DE TRABAJO DE 1.20, MOD. CA-03 MCA. CARSA	5,745.40
1241 111A0106 0001	1 SILLON EJECUTIVO DE PIEL	1,699.00
1241 111A0106 0003	1 pza ESCALERA CONV. TIJ 20 EXT (4.36 MTS)	2,416.73
1241 111A0106 0006	1 ARCHIVERO DE 4 GAVETAS, MARCA GEBESA	2,287.35
1241 111A0106 0009	01 PZA. ESCALERA TIPO TIJERA DE ALIMINIO DE 2.75 MTS.	1,259.23
1241 111A0106 0013	01 PZA. ESCRITORIO SECRETARIAL 1.20METALICO RAP	1,565.15
1241 111A0106 0017	01 ESCRITORIO SECRETARIAL 1.20 MOD. ESC120060 MARCA RAP	1,581.25
1241 111A0106 0018	01 MUBLE DE COMPUTO MOD.C-123 MARCA DIPAY FORTUNA	1,477.75
1241 111A0106 0019	01 ARCHIVERO METALICO 3 GAVETAS MOD. A-3E MARCA CARSA	1,643.32
1241 111A0106 0022	04 MESA PLEGADIZA DE 1.80 METROS CON CUBIERTA PLASTICA BLANCA Y ESTRUCTURA TUBULAR NEGRA	4,710.40
1241 111A0106 0024	1 ARCHIVERO VERTICAL 4 GAVETAS LINEA NOVA MCA GEBESA FACT 40516	2,287.35

Código	Descripción del Bien	Valor en Libros
1241 111A0106 0025	2 ARCHIVERO VERTICAL 2 GAV NOVA MCA. GEBESA FACT 40516	2,704.80
1241 111A0106 0028	BANCO NEUMATICO ARO TELA AZUL FACT 408 C 24599 OFFICE DEPOT CH3405 08/2006	2,298.00
1241 111A0106 0029	19 ANAQUEL METALICO TIPO ESQUELETO FACTURA NUM. 5104	37,453.09
1241 111A0106 0030	02 PZA. ESCRITORIO SECRETARIAL 1.20 NOVA MCA. GEBESA	3,657.00
1241 111A0106 0032	1 SILLON EJECUTIVO MOD. E- 60 TELA CAFE FACT. NUM. 40954	2,041.02
1241 111A0106 0042	09 PZA. ESCRITORIO LIGHT 16... 120 X 60 H75 CON CAJONERA STATUS	24,385.01
1241 111A0106 0043	09 PZA SILLON GERENCIAL KUGA CON DESCANSA BRAZOS	9,047.56
1241 111A0106 0059	02 MESA DIBUJO DE 150X100 LX MELANINA	3,127.43
1241 111A0106 0060	01 ESCRITORIO SECRETARIAL 1.20 MET. NOVA MARCA GEBESA	1,828.50
1241 111A0106 0061	01 ARCHIVERO VERTICAL 2 GAV. NOVA MARCA GEBESA	1,352.40
1241 111A0106 0062	01 ESCRITORIO SECRETARIAL DE 1.20 X 60 MODELO ES12060 MARCA RAP	1,660.60
1241 111A0106 0063	01 CARRO DE COMPUTO TURIN MAPLE/ALUMINIO MODELO 137 MARCA ITALIA	1,428.30
1241 111A0106 0064	01 ARCHIVERO VERTICAL 2 GAVETAS NOVA MARCA GEBESA	1,383.45
1241 111A0106 0068	01 PZA. LOCKER 4 PUERTAS 30 X 30 X 180, MCA. GEBESA	936.10
1241 111A0107 0004	01 ENMICADORA MARCA GBC MODELO HEAT SEAL 95 N.- SERIE SG01	1,886.00
1241 111A0107 0005	01 ENGARGOLADORA P/ARILLO METALICO EM-32M 1	3,852.19
1241 111A0107 0006	02 ESCRITORIO RECTANGULAR DE 2 GAVETAS SECRETARIAL MODELO 674 20 MM DE ESPESOR	4,922.00
1241 111A0107 0007	01 ARCHIVARO VERTICAL CON 02 GAVETAS MODELO Ge 51	2,576.53
1241 111A0107 0008	01 SILLON EJECUTIVO MOD. Si EN COLOR NEGRO	1,489.70
1241 111A0107 0010	02 MESA PLEGABLE DE 2.40 M.	2,043.98
1241 111A0107 0012	01 ENGARGOLADORA KOMBO 500 P/ARILLO PLAST	2,359.78
1241 111A0107 0013	01 TRITURADORA DE PAPEL MOD.160 MX MCA. ROYAL	2,849.70
1241 111A0107 0014	01 ARCHIVERO METALICO 2 GAVETAS DE 74 X 46.3 X 70CM MARCA OFIMAGEN LINEA IRON	1,500.00
1241 111A0107 0015	01 CENTRO DE TRABAJO (ESCRITORIO, CREDENZA, ORGANIZADOR, RETORNO Y ARCHIVERO)	8,693.85
1241 111A0107 0016	01 SILLON EJECUTIVO TAPIZADO EN TELA (RESPALDO ALTO CON DESCANSABRASOS Y BASE ESTRELLA DE 5 PUNTAS)	1,506.15
1241 111A0107 0017	01 CENTRO DE TRABAJO EN L EN ACABADO COLOR CEREZO, CON PORTATECLADO DESLIZABLE, UN CAJON PARA ACCESORIOS Y UN CAJON PARA ARCHIVO.	3,506.82
1241 111A0107 0018	01 SILLON EJECUTIVO, RESPALDO ALTO, BASE ESTRELLA DE 5 PUNTAS, AJUSTE NEUMATICO DE ALTURA, CON DESCANSABRASOS	1,255.80
1241 111A0107 0019	01 ARCHIVERO METALICO DE 4 GAVETAS	2,217.52
1241 111A0107 0020	1 CALCULADORA DE ESC CON ROLLO MARCA OLIVETTI CA 1100	1,267.30
1241 111A0107 0021	01 CENTRO DE TRABAJO INTEGRADO (ESCRITORIO, CREDANZA, ORGANIZADOR, RETORNO Y ARCHIVERO)	8,693.85
1241 111A0107 0022	01 SIILLON EJECUTIVO TAPIZADO EN TELA (RESPALDO ALTO, CON DESCANSABRASOS Y BASE ESTRELLA DE 5 PUNTAS)	1,506.15
1241 111A0107 0024	01 CENTRO DE TRABAJO EN L ACABADO COLOR CEREZO, CON PORTATECLADO DESLIZABLE, UN CAJON PARA ACCESORIOS, UN CAJON PARA ARCHIVERO	3,506.82
1241 111A0107 0025	01 SIILON EJECUTIVO RESPALDO ALTO. BASE ESTRELLA CON 5 PUNTAS, AJUSTE NEUMATICO DE ALTURA, CON DESCANZABRAZOS	1,255.80
1241 111A0107 0026	01 ARCHIVERO METALICO DE 4 GAVETAS	2,217.52

Código	Descripción del Bien	Valor en Libros
1241 111A0107 0029	01 ENGARGOLADORA MANUAL MEGA-POWER MODELO M-21 MARCA PERFEX	2,179.25
1241 111A0107 0030	01 ARCHIVERO VERTICAL DE 04 GAVETAS LINIA NOVA MARCA GEBESA	2,310.35
1241 111A0107 0032	01 SILLA OPERATIVA E-90 S/B TELA NEGRA MARCA ALBAR MUEBLES	1,006.25
1241 111A0107 0033	1 PIZARRON DE ACRILICO 2.40 X 1.20 FACT 25293	1,181.45
1241 111A0107 0034	ESCALERA MARCA ESCALUMEX MOD CTE-8 FACT 3628	1,662.00
1241 111A0107 0035	01 SILLON EJECUTIVO, CARACTERISTICAS RESPALDO ALTO, TAPIZADO EN COLOR NEGRO ETC.DELEG. XI	9,150.00
1241 111A0107 0036	01 PUERTA DE TAMBOR DE TRIPLAY CON CHAPA DELEGA. VI	2,127.50
1241 111A0107 0039	01 ACRILETA CON LENGUETA DE 1.50 MARCA OFIMAGEN DELEG. I CENTRO	1,352.40
1241 111A0107 0040	01 MESA REDONDA COLOR GRAFITO LINEA ALFA (DELEGACION 1 CENTRO)	1,710.12
1241 111A0107 0041	01 CREDENZA METALICA CA 02 DE 1.80 CARSA CON PUERTAS CORREDIZAS DELEG. I CENTRO	3,949.10
1241 111A0107 0042	01 ESCRITORIO I.80 CON PEDESTAL MPODELO E-1801 DEL. I CENTRO	2,827.55
1241 111A0108 0001	01 SILLON EJECUTIVO DE RESPALDO ALTO EN PIEL FACT 6052008735	1,349.10
1241 111A0108 0004	01 SILLON EJECUTIVO RESPALDO ALTO DE PIEL (VECTRA A MAX)	3,553.73
1241 111A0108 0006	01 ENGARGOLADORA ARILLO METALICO EM-32M PER	3,897.97
1241 111A0108 0007	01 GUILLOTINA DE MADERA TAMAÑO GRANDE	1,029.25
1241 111A0108 0008	03 PZA. ESCRITORIO BASICO GRPA S/ PEDESTAL 1.26MT	6,587.92
1241 111A0108 0009	03 PZA. PEDESTAL C/ 2 CAJONES 40 X 45M	4,436.21
1241 111A0108 0011	03 PZA. SILLON EJECUTIVO RESP. ALTO PIEL	3,781.69
1241 111A0108 0012	01 BT LIBRERO 5 REPISA OFFICE EDITION	1,199.00
1241 111A0108 0013	01 CONJUNTO EJECUTIVO PENINSULAR 1.60 MT PERAL/NEGRO	4,105.01
1241 111A0108 0015	02 SILLONES EJECUTIVOS RESPALDO BAJO PIEL VACUNA N202 CRI	6,663.37
1241 111A0108 0016	01 SILLON EJECUTIVO RESPALDO ALTO PIEL VECTRA-A MAX	3,553.73
1241 111A0108 0019	01 SILLON EJECUTIVO RESPALDO ALTO PIEL SINTETICA DE P 434241-BK FACT 6052014626	1,914.83
1241 111A0108 0020	01 TRITURADORA FELLOW MS450 9 PXM CAP.4 GALONES	5,231.01
1241 111A0108 0021	17 CONJUNTO EJECUTIVO PENINSULAR 1.60 MTS PERAL NEGRO	52,221.12
1241 111A0108 0022	17 LIBRERO OPCION S/CREDENZA 180 MTS PERAL NEGRO	32,320.82
1241 111A0108 0023	19 CONJUNTO EJECUTIVO PENINSULAR 1.40 MTS PERAL NEGRO	65,149.39
1241 111A0108 0024	19 LIBRERO COLGANTE GCM	48,791.05
1241 111A0108 0025	19 MAMPARA 1.55 X 1.31	30,084.00
1241 111A0108 0026	22 ESCRITORIO SECRETARIAL CON DOS GAVETAS	63,995.08
1241 111A0108 0027	02 MODULO DE RECEPCION PRINCIPAL	11,866.52
1241 111A0108 0028	01 MESA PARA SALAS DE JUNTAS DE 20 PERSONAS	11,739.20
1241 111A0108 0029	05 MESA PARA SALAS DE JUNTAS DE 25 MM SOP R3120X240	14,590.51
1241 111A0108 0030	16 SILLON EJECUTIVO RESPALDO ALTO DE PIEL	28,929.28
1241 111A0108 0031	04 TANDEN SERIAL DE 3 PLAZAS	5,611.32
1241 111A0108 0034	03 MESA PLEGABLE 1.82 MTS 4561-A (I CENTRO)	4,364.04
1241 111A0108 0037	01 ENGARGOLADORA PARA ARILLOS DE PLASTICO GBC-MODELO COMBO (DEL. VI)	3,522.20
1241 111A0108 0042	02 ESCRITORIO120 2G IZQ MIL CHERRY/NEG LINEA MILENIUM MARCA GENESA (X OCOSINGO)	4,134.00

Código	Descripción del Bien	Valor en Libros
1241 111A0108 0043	01 SILLON EJE. EN PIEL REDONDA FAFAB T/NEG MARCA SIMEX (X OCOSINGO)	2,068.00
1241 111A0108 0045	01 SILLON EJECUTIVO ACACIA PIEL NEGRO (X OCONSINGO)	3,311.08
1241 111A0108 0046	01 ESCRITORIO DE 1.82 DE DOS PEDESTALES COLOR CHERRY MAR.GEBESA (X OCOSINGO)	3,697.96
1241 111A0108 0047	02 ESCRITORIO DE 1.20 DE UN PEDESTAL L. DERECHO C.CHERRY MAR.GEBESA (X OCOSINGO))	4,093.63
1241 111A0108 0048	01 ESCRITORIO 1.20 DE 1 PEDESTAL IZQUIERDO C. CHERRY M.GEBESA (X OCOSINGO)	2,046.85
1241 111A0108 0049	01 ARCHIVERO 2 GAVETA, C.CHERRY M.GEBESA (X OCOSINGO)	1,850.48
1241 111A0109 0002	01 PZA SILLON EJECUTIVO RESPALDO ALTO PIEL ZWY9935/PO MAX, FAC 6052016661	1,851.36
1241 111A0109 0004	1 PZA SILLON EJECUTIVO RESP ALTO TAPIZ NEGRO FACT GAFB-000563 OFIX	1,388.89
1241 111A0109 0006	01 SILLON EJECUTIVO RESPALDO ALTO PIEL NEGRO FACT GAFB-000942	1,444.24
1241 111A0109 0007	01 PZA ESCRITORIO P/COMP MAPLE TURIN M137SKT FACTCAFA000429	1,826.80
1241 111A0109 0011	01 ENGARGOLADORA ARILLO METALICO TRUCHA PERFEX 1/4 HASTA 9/16 A 135 HOJAS FACT 8036	1,740.18
1241 111A0109 0015	01 PZA SILLON EJECUTIVO PIEL NEGRO , MOD. SI-3 MCA. OFIMAGEN	1,472.64
1241 111A0110 0002	01 PZA SILLON EJECUTIVO DE PIEL COLOR NEGRO MOD. 44325 FACT No. 2584.	2,499.80
1241 111A0111 0001	01 PZA ESCRITORIO METALICO SECRETARIAL, LINEA NOVA MCA. GEBESA (FACT. 11786) (U.A.A.)	2,750.36
1241 111A0111 0002	01 PZA ESCRITORIO METALICO SECRETARIAL, LINEA NOVA MCA. GEBESA (FACT. 53511) (U.A.A.)	2,750.36
1241 111A0111 0003	01 PZA. SILLON EJECUTIVO RESPELDO MEDIO MODELO E-50 MARCA ALBAR MUEBLES. FACT. 53624, U.A.A.	1,562.52
1241 111A0111 0004	03 PZA.SILLA SECRETARIAL CON BRAZOS MODELO A-115 MARCA ALBAR MUEBLES. FACT. 53624, U.A.A.	4,475.28
1241 111A0111 0005	01 PZA SILLON EJECUTIVO EN IMITACION PIEL. FACT. 11841 (U.A.A.)	3,570.48
1241 111A0111 0006	01 PZA. SILLA DE PIEL PU NEGRA. (FACT. POSA/20494049/ CAP. P/ EL CAMPO)	1,999.00
1241 111A0111 0007	01 PZA. ARCHIVERO METALICO DE 4 GAVETAS VERTICAL, COLOR NEGRO L/IRON LP. FACT. 752. (U.A.J)	2,577.00
1241 111A0111 0008	03 PZA SILLA EJECUTIVA DE PIEL, MODELO ITEM 43303 FACT. 0057 (DELEGACION VI SELVA I PALENQUE)	6,000.00
1241 111A0112 0001	01 PZA. ARCHIVERO HORIZONTAL 2 GAVETAS PERAL / NGO GC8AH02H FACT. GAFB-013689. (IRBIO).	3,275.09
1241 111A0112 0002	01 PZA. ESCRITORIO RECTANGULAR 1.20 MT C/ PEDESTAL GC8ESC120R GCM FACT. GAFB- 013709 (IRBIO).	3,179.14
1241 111A0112 0003	01 PZA. ARCHIVERO METALICO VERTICAL DE 4 GAVETAS COLOR NEGRO, L/IRON LP FACT. 380 (IRBIO).	2,576.48
1241 111A0112 0004	01 PZA. ARCHIVERO METALICO DE 4 GAVETAS VERTICAL COLOR NEGRO L/IRON PLUS FACT. 507 (IRBIO).	3,625.00
1241 11581316 0002	01 PZA. ESCRITORIO RECTANGULAR DE 120X60X75XCMS CON 2 GAVETAS COLOR CAOBA-NEGRO L/ ORION. FACT. 8724 (DESARROLLO ADMINISTRATIVO Y OPERACIONAL).	2,789.00
1241 11581316 0003	01. PZA. MODULO EN L DE 160X160X75 CMS COLOR PERAL-GRIS L / DELTA. FACT.8773. (FOMENTO Y DESARROLLO AL SECTOR AGROPECUARIO).	5,318.90
1241 11581415 0002	01 PZA. SILLON PRESIDENCIAL RESPALDO ALTO NEGRO MODELO RP-8000 MARCA REQUIEZ. FACT. A 2391.	6,333.60

Código	Descripción del Bien	Valor en Libros
1241 11581415 0003	04 PZA. ARCHIVERO METALICO VERTICAL DE 4 GAVETAS COLOR NEGRO L/PM LA PIEDAD. FACT. 6670.	12,311.45
1241 11581415 0004	01 PZA. GNO-530 ESCRITORIO ERGONOMICO EJECUTIVO DE 180X70X75 CM. COLOR CEREZO. FACT. 539D6AE3-7606-4780-AA61-367C441253830.	8,188.38
1241 11581415 0005	02 PZA. GNO-535 CREDENZA CON PUERTAS ABATIBLES DE 160X50X75, COLOR CEREZO / NEGRO. FACT. 539D6AE3-7606-4780-AA61-367C41253830.	16,340.80
1241 11581415 0007	01 PZA. SILLON EJECUTIVO DIRECTOR EUROPA CAFE. FACT. 208.	2,740.97
1241 11581415 0008	01 PZA. SILLON EJECUTIVO PIEL OSLO. FACT. 208.	2,890.73
1241 11581415 0010	01 PZA. ESCRITORIO METALICO DE 180X75X75 COLO NOGAL-ARENA LA PIEDAD FACT. 6920 (DEL. 1 CENTRO)	5,243.20
1241 11581415 0013	02 PZA. ARCHIVERO METALICO VERTICAL DE 4 GAVETAS COLOR NEGRO L/PM LA PIEDAD. FACT. 7031 (REC. MAT.)	6,155.70
1241 11581415 0014	01 PZA GABINETE METALICO EN ACERO CON 4 ENTREPAÑOS, 1.80X87X39 COLOR ARENA (FACT. 0211) (OF. SRIO.)	4,158.59
1241 11581415 0015	01 PZA. GABINETE DE MELANINA CON 4 ENTREPAÑOS MOVILES DOS PUERTAS CON CERRADURA DE 1.82X.80X.40 MTROS. (FACT 0211) (OF. SRIO)	7,765.50
1241 11581415 0016	01 PZA SILLON EJECUTIVO DIRECTOR EUROPA COLOR CAFE (FACT.416) (U.A.A.)	2,789.69
1241 11581415 0017	01 PZA. SILLON EJECUTIVO PIEL OSLO (FACT. 416) (REC. FIN.)	2,842.00
1241 11581415 0019	01 PZA. RAC DE 19" Y 3 PIES CON CHAROLA PARA BANCO DE BATERIAS HASTA DE 75AH. (FACT.1174-A) (DES. DE PROCESOS Y SERV. INFORMATICOS)	6,167.99
1241 11581415 0020	01 PZA. CREDENZA ERGONOMICA DE 160X50X75 COLOR CAOBA MCA. OFIMAGEN (FACT. 7754) (AREA DE REC. FIN. Y CONT.)	4,505.79
1241 11581415 0021	01 PZA. ARCHIVERO VERTICAL DE 3 GAVETAS COLOR WENGUE MCA. ORION. (FACT. 7726) (REC. MATERIALES)	3,482.44
1241 13000215 0004	MODULO PARA 4 USUARIOS DE 240 X 120X 75/120 CMS COLOR NOGAL Y GRIS (FEDCAA)	13,340.00
1241 13000215 0005	MODULO PARA 4 USUARIOS DE 240 X 120X 75/120 CMS COLOR NOGAL Y GRIS (FEDCAA)	13,340.00
1241 131A0100 0001	ARCHIVERO. METALICO 3 GAVETAS LAMINA 3 MM COLOR GRIS 200016, 261431-B. (IRBIO)	0.01
1241 131A0102 0001	SERV. DE ARCHIVOS HEWLETT PACKARD LC2000 S-MX21730004 (IRBIO).	46,289.80
1241 131A0103 0001	ENGARGOLADORA KOMBO 500 G.	3,944.50
1241 131A0103 0002	RELOJ CHECADOR 333756	2,593.70
1241 131A0105 0001	03 ESCRITORIO SECRETARIAL (SRIA. DE FINANZAS EJ. 2007)	3,813.12
1241 131A0105 0002	02 ARCHIVERO VERTICAL DE 4 GAVETAS (SRIA. DE FINANZAS EJ. 2007)	2,958.52
1241 131A0105 0003	01 CARRO PARA COMPUTADORA (SRIA. DE FINANZAS EJ. 2007)	1,867.31
1241 131A0105 0004	ARCHIVERO DE 3 GAVETAS 138408. (IRBIO)	1,768.00
1241 131A0105 0005	ARCHIVERO DE 4 GAVETAS 159140 (IRBIO)	2,155.00
1241 131A0105 0006	08 SILLAS OPERATIVAS CON BRAZO 134650 (IRBIO)	3,888.00
1241 131A0105 0007	03 SILLAS SECRETARIALES EN PIEL CON AJUSTE DE ALTURA 691557 (IRBIO)	1,575.00
1241 131A0105 0008	06 SILLAS GENOVA NEGRA SIN BRAZO 113480. (IRBIO)	1,920.00
1241 131A0106 0002	6 ESCALERAS DE ALUMINIO TIPO TIJERA DE 3.00 MTS. MCA. CUPRUM (IRBIO)	8,250.05
1241 131A0106 0003	ESCRITORIO METALICO SEMIEJECUTIVO CON DOS GAVETAS (IRBIO)	2,227.97
1241 131A0107 0003	IMPRESORAS INYECCION DE TINTA HP (2)	4,248.99

Código	Descripción del Bien	Valor en Libros
1241 131A0107 0008	10 SILLONES EJECUTIVOS PIEL, RESPALDO ALTO MECANISMO RECLINABLE. (IRBIO)	8,004.00
1241 131A0107 0009	5 ESCRITORIOS RECTANGULARES DE 2 GAVETAS SECRETARIAL DE 1.20 X .75 X .75 MTS(IRBIO)	5,750.00
1241 131A0107 0010	CENTRO MODULAR PENINSULAR BASE CIRCULAR DIRECTOR DE 1.83 X 230.4 X .75 MTS. (IRBIO)	7,009.25
1241 131A0107 0011	10 CENTROS MODULAR PENINSULAR BASE CIRCULAR EJECUTIVO DE 1.50 X 225.40 X .75 MTS. (IRBIO)	32,890.00
1241 131A0107 0012	CENTRO MODULAR GOTA BASE CILINDRICA DIRECTOR DE 2.20 X 235.40 X .75 MTS (IRBIO)	9,187.35
1241 131A0107 0013	MESA CIRCULAR CON BASE RECTANGULAR DE 1.20 DE DIAMETRO X .75 MTS (IRBIO)	1,293.75
1241 131A0107 0014	2 SILLONES EJECUTIVOS CON BRAZOS INTEGRADOS RECLINABLES CON BLOQUEO, TAPIZADO EN PIEL. (IRBIO)	9,777.30
1241 131A0107 0015	2 SILLONES EJECUTIVOS DE VISITA CON BRAZOS, BASE DE TRINEO TUBULAR (IRBIO)	8,507.70
1241 131A0107 0016	12 SILLONES EJECUTIVOS PIEL, REGULADOR DE TENSION TAPAZADO EN PIEL/VINIL. (IRBIO)	14,674.00
1241 131A0107 0017	5 ARCHIVERO METAL 4 GAV. 25" NEGRO OFICIO (IRBIO)	5,849.63
1241 131A0107 0018	6 ESCRITORIOS EJECUTIVOS TIPO "L" MAPLE	20,731.46
1241 131A0107 0019	06 SILLONES EJECUTIVOS RESPALDO ALTO PIEL (IRBIO).	8,094.60
1241 131A0107 0020	04 ESCRITORIOS EJECUTIVO 1.52 75 (PDIA 60- 40 EDO) (IRBIO).	6,210.00
1241 131A0107 0021	2 SILLONES EJECUTIVOS (IRBIO (60% PDIA-40% EDO.))	4,370.00
1241 131A0107 0022	1 ESCRITORIO EJECUTIVO DE ROBLE (IRBIO (60% PDIA-40% EDO.))	9,646.20
1241 131A0107 0023	2 ESCRITORIOS EJECUTIVOS (IRBIO (60% PDIA-40% EDO.))	8,898.00
1241 131A0107 0024	7 ARCHIVEROS (IRBIO (60% PDIA-40% EDO.))	6,993.00
1241 131A0107 0025	7 ARCHIVEROS LAT ROBLE (IRBIO (60% PDIA-40% EDO.))	7,413.00
1241 131A0107 0026	7 LIBREROS 5 REPISAS (IRBIO(60%PDIA-40%EDO.))	19,789.83
1241 131A0107 0028	ARCHIVERO CON CAJA FUERTE (IRBIO)	8,835.94
1241 131A0107 0030	ESCRITORIO EJEC. CAMDEN (DIREC. NO MADERABLE) (IRBIO)	4,399.00
1241 131A0107 0031	MESA PLEGABLE 76x244 cm (DIREC. NO MADERABLE) (IRBIO)	1,738.00
1241 131A0107 0032	SILLON EJECUTABLE DE PIEL (DIREC. NO MADERABLE) (IRBIO)	1,349.10
1241 131A0107 0033	SILLON PARA VISITA NEGRA (DIREC. NO MADERABLE) (IRBIO)	4,487.30
1241 131A0107 0034	ARCHIVERO METALICO c/4 GAV. (DIREC. NO MADERABLE) (IRBIO)	3,119.49
1241 131A0107 0035	ESTANTERIA INICIAL (DIREC. NO MADERABLE)(IRBIO)	4,017.18
1241 131A0107 0036	SILLAS DE VISITA TUBO PLANO (DIRECCION GENERAL)(IRBIO)	9,826.52
1241 131A0107 0037	ESCRITORIO EJEC. CAMDEM (DIRE. MICROC.) (IRBIO)	4,399.00
1241 131A0107 0039	ARCHIVERO c/4 GAVETAS (DIRE. MICROC.) (IRBIO)	2,799.00
1241 131A0107 0041	GAV. MULTIUSOS MOD. 302 (DIRECC. PROTECCION FTAL.) (IRBIO)	2,172.50
1241 131A0107 0043	TRES SILLON DE PIEL (DEL ADMITIVA.) (IRBIO)	2,397.00
1241 131A0107 0044	7 SILLAS NEGRAS P/COMPUTO (DEL ADMITIVA.) (IRBIO)	2,793.02
1241 131A0107 0045	3 ESCRITORIOS EJEC. (DEL ADMITIVA.) (IRBIO)	13,797.00
1241 131A0107 0046	3 CENTROS DE TRABAJO CAPRI (DEL ADMITIVA.)(IRBIO)	10,347.00
1241 131A0107 0047	2 ARCHIVEROS DE METAL C/4 GAV, (DELEG. ADMTIVA) (IRBIO)	5,849.64
1241 131A0107 0049	5 SILLA ITALIANA AZUL (DIREC. DE PROTECC. FTAL.) (IRBIO)	2,845.00
1241 131A0107 0050	3 SILLAS P/COMPUTO NEGRA (DIREC. DE PROTECC. FTAL. (IRBIO)	1,197.00

Código	Descripción del Bien	Valor en Libros
1241 131A0107 0051	ARCHIV. 4 CAJON CARTA (DIREC. DE PROTECC. FTAL.) (IRBIO)	2,799.00
1241 131A0107 0052	LIBRERO 5 REPISAS METROP (DIREC. DE PROTECC. FTAL.) (IRBIO)	1,799.00
1241 131A0107 0053	2 MESAS PLEGABLES 76x244 GRANT (DIREC. GRAL.) (IRBIO)	1,878.00
1241 131A0107 0054	LIBRERO 5 REPISAS ALEMENTS (DIREC. GRAL.) (IRBIO)	2,118.00
1241 131A0107 0055	CENTRO DE TRABAJO DUAL (DIREC. GRAL.) (IRBIO)	8,498.99
1241 131A0107 0056	ESCRITORIO EJEC. CAMDEN (DIREC. NO MADERABLES) (IRBIO)	5,999.00
1241 131A0108 0001	RELOJ CHECADOR METALICO AUTOMATICO ELECTRICO (IRBIO)	4,748.00
1241 131A0108 0002	01 PIEZA GUILOTINA 16" EN MADERA (IRBIO)	1,900.00
1241 131A0109 0002	ARCHIVERO VERTICAL DE 4 GVTAS COLOR NEGRO LINEA IRON, MCA. OFIMAGEN (IRBIO)	2,432.26
1241 131A0109 0003	ARCHIVERO METALICO VERTICAL DE 4 GVTAS COLOR NEGRO, LINEA IRON PLUS. (IRBIO)	3,593.75
1241 131A0109 0004	2 ARCHIVERO METAL 4 GAV 25" NEGRO OFICIO 14119 HIR. (IRBIO)	6,580.00
1241 131A0109 0005	ENGARGOLADORA ARILLO METALICO DELFIN PERFEX. (IRBIO)	1,625.00
1241 131A0109 0006	01 SILLA DE TRABAJO MALLA (IRBIO)	8,789.00
1241 131A0109 0007	02 ARCHIVERO 4 CAJON CARTA CON ALMENDR (IRBIO)	3,599.01
1241 131A0109 0008	03 ESCRITORIO CON PORTA CPU (IRBIO)	11,494.99
1241 131A0109 0009	04 SILLAS MODELO SI-3 TAPIZADO EN VINIPIEL ALTO CON SOPORTE LUMBAR AJUSTE NEUMATICO DE ALTURA (IRBIO)	5,008.25
1241 131A0109 0011	02 ARCHIVERO VERTICAL DE 04 GABETAS COLOR NEGRO, CALIBRE 22 (IRBIO)	3,374.10
1241 131A0109 0013	02 MESA RECTANGULAR DE 2.40x75x75 cms (IRBIO)	2,442.60
1241 131A0109 0014	01 SILLON STATUS DE 1 PIEZA(IRBIO)	1,966.85
1241 131A0109 0016	03 SILLA OPERATIVA, MODELO E-90 DISEÑO ERGONOMICO BASE DE NYLON DE 5 PUNTAS (IRBIO)	4,197.96
1241 131A0109 0018	01 LOCKER ESTANDAR METALICO DE 4 PUERTAS MEDIDAS 180x38x45 cms (IRBIO)	1,483.50
1241 131A0109 0019	04 SILLA CAJERO RESAPALDO Y ASIENTO EN PLASTICO RIGIDO TAPIZADOS (IRBIO) (IRBIO)	5,030.38
1241 131A0109 0021	20 SILLAS OPERATIVA, RESPALDO Y ASIENTO DISEÑADO ERGONOMICO TAPIZADO EN TELAS HERMES (IRBIO)	28,152.00
1241 131A0109 0022	10 MESA RECTANGULAR DE 120x60x75 cms CUBIERTA FABRICADA EN MATERIAL MELAMINICO DE 28 mm (IRBIO)	15,410.00
1241 131A0109 0023	09 ESCRITORIO EN "L" COMPUESTO POR 01 MESA Y UN PEDESTAL FIJO DE 48x50x72 cm. (IRBIO)	3,422.40
1241 131A0109 0024	11 MESA PLEGABLE RECTANGULAR, COLOR CEREZA MIDE 2.40x0.75x0.75 mts (IRBIO)	14,367.23
1241 131A0109 0025	15 ARCHIVEROS VERTICAL DE 4 GAVETAS, FABRICADO EN LAMINA DE ACERO ROLADO EN FRIO (IRBIO)	27,358.50
1241 131A0109 0026	01 PIEZA ENGARGOLADORA PARA ARILLO PLASTICO CAPACIDAD DE PERFORADO DE 8 HASTA 25 HOJAS (IRBIO)	1,275.38
1241 131A0109 0028	01 GUILLOTINA BASE CORETE CUCHILLA DE ACERO INOXIDABLE CONTE 10 HOJAS DE PAPEL BOND (IRBIO)	1,495.00
1241 131A0109 0029	01 MESA DE JUNTAS LINEA SPAZIO EN MELAMINA CUBIERTA EN DOBLE GROSOR ON MOLDURA PLASTICA (IRBIO)	7,986.00
1241 131A0109 0030	04 MESAS PLEGABLE LIFETIME EN POLIETILENO DE ALTA DENSIDAD (IRBIO)	4,616.00
1241 131A0109 0033	07 ESTANTE METALICO TIPO ESQUELETO COMPUESTO POR 04 POSTES DE 1.80 mts. (IRBIO)	13,846.00
1241 131A0109 0035	05 MESA PLEGABLE COLOR BLANCO DE MEDIDA 73.7x75.6x182.8 cms (IRBIO)	6,609.62

Código	Descripción del Bien	Valor en Libros
1241 131A0109 0036	02 LIBRERO ALTO CON PUERTAS Y 5 ENTREPAÑOS EN MEDIDA DE 34x58x180 cms (IRBIO)	6,461.56
1241 131A0109 0037	06 ESTANTE METALICO TIPO ESQUELETICO COMPUESTO POR A POSTES DE 1.80 CALIBRE 14.5 CHAROLAS DE 91x60 cms CALIBRE 20 (IRBIO)	7,624.50
1241 131A0109 0038	05 ARCHIVERO VERTICAL DE 2 GAVETAS FABRICADO EN LAMINA DE ACERO ROLADA EN FRIO CALIBRE 22 (IRBIO)	7,589.18
1241 131A0109 0039	05 ARCHIVERO VERTICAL DE 2 GAVETAS FABRICADO EN LAMINA DE ACERO ROLADA EN FRIO CALIBRE 22 (IRBIO)	7,587.12
1241 131A0109 0040	08 ESCRITORIO SECRETARIAL EJECUTIVO CON PANEL FRONTAL FRENTE CURVO (IRBIO)	0.04
1241 131A0110 0001	01 ARCHIVERO CON 2 CAJONES LAPICE Y 1 ARCHIVO COLOR MAPLE M305 (IRBIO)	2,360.98
1241 131A0110 0002	03 ARCHIVERO VERTICAL 4 GAV. NOVA ARENA MARCA GEBESA (IRBIO)	10,328.64
1241 131A0110 0003	02 ARCHIVERO VERTICAL 2 GAVETAS LINEA GLOBAL PLUS MARCA GEBESA T. CARTA/OFICIO (IRBIO)	4,306.62
1241 131A0110 0004	5 ESCRITORIO CEREZO BASIC (IRBIO)	14,495.00
1241 131A0191 0001	ENGARGOLADORA CON MOTOR MCA. ASEA 120993 (IRBIO)	5,750.00
1241 131A0191 0002	SILLON EJECUTIVO GIRATORIO CON RODAJAS CROMADO 091157 (IRBIO)	1,867.25
1241 131A0191 0003	MESA RECTANGULAR P/JUNTAS CON 8 SILLAS 091163 (IRBIO)	2,715.51
1241 131A0197 0001	02 ARCHIVEROS VERTICALES	1,458.16
1241 131A0197 0003	01 CREDENZA	864.59
1241 131A0197 0004	01 ENGARGOLADORA MANUAL	2,818.44
1241 131A0197 0005	13 ESCRITORIOS SECRETARIALES DE 2 GAVETAS	13,933.10
1241 131A0197 0006	6 ESTANTES DE UNA SECCION 5 ENTREPAÑOS	14,472.66
1241 131A0197 0007	01 MESA DE TRABAJO	861.37
1241 131A0197 0012	13 SILLAS APILABLES	2,102.75
1241 131A0197 0014	03 APARATOS TELEFONICOS ALCATEL	2,107.71
1241 131A0198 0001	MESA DE JUNTAS CON SILLA 980125 (IRBIO)	2,300.00
1241 131A0198 0002	MESA DE TRABAJO 980118 (IRBIO)	2,300.00
1241 131A0198 0003	ESCRITORIO EJECUTIVO 980113 (IRBIO)	1,725.00
1241 131A0199 0001	ARCHIVERO GAVETA COLOR ENCINO MODELO AH3G 980217 (IRBIO)	3,272.00
1241 131A0199 0002	ESCRITORIO SECRETARIAL 2 GAVETAS 120 X 75 X 75 980204 (IRBIO)	1,722.70
1241 131A0199 0003	ESCRITORIO SEMIEJECUTIVO 2 GAVETAS 980207 (IRBIO)	1,936.60
1241 131A0199 0004	ESCRITORIO SECRETARIAL GROPI 980198 (IRBIO)	1,275.12
1241 17000189 0001	MESA PARA COMPUTADORA	3,059.55
1241 17000189 0002	ESCRITORIOS	99,359.84
1241 17000189 0003	SILLAS	103,654.09
1241 17000189 0004	SILLONES	58,981.03
1241 17000189 0005	ANAQUELES	5,411.86
1241 17000189 0006	ARCHIVEROS	72,143.55
1241 17000189 0007	LIBREROS	5,671.13
1241 17000189 0008	MESAS	45,696.21
1241 17000189 0009	CAMAS	28,171.18
1241 17000189 0010	COLCHONES	10,924.97
1241 17000189 0011	ESTUFAS	12,223.23

Código	Descripción del Bien	Valor en Libros
1241 17000189 0012	MESAS PARA MAQUINAS DE ESCRIBIR	5,811.10
1241 17000189 0013	CREDENZA	24,108.52
1241 17000189 0014	CATRES DE CAMPAÑA	5,954.00
1241 17000189 0015	POSTES METALICOS Y ENTREPAÑOS	35,851.20
1241 17000189 0016	JUEGO DE SALA	3,375.00
1241 17000189 0017	REFRIGERADORES	2,403.50
1241 17000189 0018	CALCULADORAS	57,049.83
1241 17000189 0019	MAQUINAS DE ESCRIBIR	214,438.46
1241 17000189 0020	REFRIGERADORES	33,258.68
1241 17000189 0021	ENFRIADORES Y CALENTADORES	20,886.96
1241 17000189 0022	LEROY	2,961.83
1241 17000189 0023	ENGARGOLADORAS	8,116.91
1241 17000189 0024	GUILLOTINAS	2,764.69
1241 17000189 0025	ENGRAPADORAS	3,308.75
1241 17000189 0026	RELOJ CHECADOR	3,800.00
1241 17000189 0027	PROTECTORES DE CHEQUES	4,855.41
1241 17000189 0028	ESCALERA DE ALUMINIO	12,431.29
1241 17000189 0029	PROCESADOR DE PALABRAS	6,295.30
1241 17000189 0030	CAFETERA ELECTRICA	1,960.01
1241 17000189 0031	VENTILADORES	30,966.06
1241 17000189 0032	PULPO DE 6 TINTAS	1,685.62
1241 17000189 0033	MAQ. DESTRUCTORA DE DOCUMENTOS	1,632.51
1241 17000198 0001	SILLAS FIJAS MOD. F100 MCA. DUCANA	8,901.00
1241 17000198 0002	MESA PARA COMPUTADORA	6,409.00
1241 17000198 0003	SILLA SECRETARIAL	7,246.00
1241 17000198 0004	32 SILLAS SECRETARIALES GIRATORIAS	15,640.00
1241 17000198 0005	10 SILLAS DE VISITAS COLOR NEGRO	4,347.00
1241 17000198 0006	ESCRITORIO ROAL DE 2 GAVETAS	8,058.84
1241 17000198 0007	05 SILLAS DE VISITA PM STEEL	3,262.73
1241 17000198 0008	03 ARCHIVEROS METALICOS PM STEEL	5,964.27
1241 17000198 0009	01 ESCRITORIO PENINSULAR	3,720.25
1241 17000198 0010	05 ESCRITORIOS RADIAL	10,477.65
1241 17000198 0011	03 SILLAS VISITA TUBULAR	5,950.10
1241 17000198 0012	03 ARCHIVEROS MCA. OFIK CON 02 GAVETAS	7,452.00
1241 17000198 0013	05 CREDENZAS SIN PEDESTAL MCA. OFIK	6,697.08
1241 17000198 0014	05 PEDESTALES HORINZONTAL CON 02 GAVETAS MCA. OFIK	12,420.00
1241 17000198 0015	02 MESAS DE CENTRO P/ SALA DE ESPERA MCA. OFIK	1,894.12
1241 17000198 0016	01 MESA DE JUNTAS CIRCULAR MCA. OFIK	1,168.95
1241 17000198 0017	01 MESA DE CENTRO CIRCULAR MCA. OFIK	1,913.06
1241 17000198 0018	01 LIBRERO MODULAR CON 5 ENTREPAÑOS	1,035.00
1241 17000198 0019	06 ARCHIVERO VERTICAL CON 4 GAVETAS MCA. OFIK	6,826.93
1241 17000198 0020	ARCHIVERO VERTICAL CON 02 GAVETAS MCA. OFIK	1,439.52

Código	Descripción del Bien	Valor en Libros
1241 17000198 0021	GABINETE DE MADERA MCA. OFIK	5,382.00
1241 17000198 0022	03 GABINETES DE MADERA 1.21 X .34	4,467.75
1241 17000198 0023	03 PEDESTALES MOVIL DE 01 GAVETA MCA. OFIK	2,780.28
1241 17000198 0024	ENFRIADOR Y CALENTADOR DE AGUA PM STEEL	2,899.99
1241 17000198 0025	MAQ. DE ESCRIBIR ELECTRICA PRINTAFROM MOD. MCA. OFIK 90	6,727.50
1241 17000198 0026	ENGARGOLADORA MCA. PERFLEX	4,145.75
1241 17000198 0027	CALCULADORA MCA. PRINTAFORM MOD. 1419	3,864.00
1241 17000198 0028	CALCULADORA MCA. OLIVETTI LOGOS 382	5,248.60
1241 17000199 0001	MESA P/ COMPUTADORA IMESA	4,772.50
1241 17000199 0002	SILLA SECRETARIAL IMESA	4,103.20
1241 17000199 0003	03 ARCHIVEROS PM STEEL MOD. 533	5,506.20
1241 17000199 0004	16 SILLAS MCA. AMERICA	3,588.00
1241 17000199 0005	LIBEROS VERTICALES DE MADERA C/4 ENTREPAÑOS	5,457.90
1241 17000199 0006	16 MESAS P/ COMPUTADORA MCA. ALABAMA MOD. 108P	15,548.00
1241 17000199 0007	MESA REDONDA DE MADERA ROBLE AMERICANO	5,520.00
1241 17000199 0008	04 SILLAS FIJAS MOD. NOVA LIHT	3,381.00
1241 17000199 0009	07 CREDENZAS SIN PEDESTAL MOD. 62-350	13,765.50
1241 17000199 0010	15 ESCRITORIOS GRAPA S/ PEDESTAL	35,855.85
1241 17000199 0011	04 MESAS DE JUNTA CIRCULAR OVAL Y MODULAR	11,334.40
1241 17000199 0012	08 MODULOS GRISES	48,401.20
1241 17000199 0013	MUEBLES	39,269.05
1241 17000199 0014	PEDESTAL CON RODAJAS 3 GAVETAS DELERCHA 123314	10,110.80
1241 17000199 0015	02 PUENTES PUENTES UNION SIN PEDESTAL P/ CONFIGURAR	2,332.20
1241 17000199 0016	MESA PENINSULAR IZQ. C/ CAJON LAPICERO	9,301.20
1241 17000199 0017	18 SILLAS SECRETARIALES CON RESPALDO	12,199.09
1241 17000199 0018	03 MESAS LATERALES DE CENTRO RADIAL	11,321.75
1241 17000199 0019	44 SILLAS VISITAQ TUBULAR TELA C/ BRAZOS BM50	26,452.76
1241 17000199 0020	LIBRERO MODULAR C/ ENTREPAÑOS Y SOBRE CREDENZA	21,878.75
1241 17000199 0021	11 CESTOS PAPELEROS DE .33 X 19 X .35M 16MM	1,593.90
1241 17000199 0022	03 SILLAS ANALISTAS C/ PIST. TELA C/ BRAZO BM50	5,405.98
1241 17000199 0023	05 SILLONES EJC. RESP., ALTO Y BAJO PIEL C/ BRAZO	16,745.56
1241 17000199 0024	02 PORTATECLADOS P/ CUBIERTAS MOD. G2 020	2,796.80
1241 17000199 0025	01 ARCHIVERO VERTICAL CON 03 GAVETAS MOD. G2 120	4,310.20
1241 17000199 0026	02 ARCHIVEROS HORIZONTAL CON 2 GAVETAS MOD. G2 120	9,717.50
1241 17000199 0027	01 LAT. SIN PEDESTAL MOD. G2 310	1,435.20
1241 211A0107 0001	01 JUEGO DE SALAS (DELEG. II)	3,500.00
1241 211A0108 0001	01 MUEBLES PARA OFICINA (SALA)	13,000.00
1241 211A0109 0001	01 SALA 3.2.1. MODENA MATC PAJA FACT 1191 RIGOSA MUEBLES	15,000.00
1241 211A0113 0002	01 PZA REFRIGERADOR DE 9 PIES 2 PTAS COLOR BLANCO MCA. MABE ((FACT. 2090))(CENTRO DE MEJORAMIENTO GENETICO BOVINO))	5,998.50
1241 231A0104 0001	2 REFRIGERADORES RIOLMO 9 PIES ALM STD IEM (IRBIO)	4,998.00
1241 231A0106 0001	REFRIGERADOR MARCA IEM (IRBIO)	2,199.00
1241 231A0107 0001	REFRIGERADOR MCA LG COLOR BLANCO 9". (IRBIO)	24,221.86

Código	Descripción del Bien	Valor en Libros
1241 231A0107 0002	RELOJ CHECADOR MOD. 500E (DELEGACION ADMINISTRATIVA) (IRBIO)	5,211.00
1241 231A0107 0003	4 CARRO P/COMPUTADORA (DIRECC. DE MICRO) (IRBIO)	3,196.00
1241 231A0108 0001	01 COMBO LG DC-873M/V181 (IRBIO)	1,209.99
1241 231A0109 0004	01 ENFRIADOR CON GABINETE DE ALMACENAMIENTO PARA AGUA FRIA CON RECEPTOR DE AGUA REMOVIBLE (IRBIO)	3,661.24
1241 231A0109 0005	01 HORNO DE MICROHONDAS CON MULTIFUNCIONES DE ACERO INOXIDABLE (IRBIO)	2,000.00
1241 27000198 0001	02 SILLONES EJECUTIVOS MOD. 600 MCA. FORZA	4,459.70
1241 27000198 0002	11 SILLONES SEMIEJECUTIVOS MCA. MCI	13,080.10
1241 27000198 0003	02 SILLONES EJECUTIVOS PM STEELL MOD. EX. 2700	5,764.16
1241 27000198 0004	03 SOFA 2PM402	8,200.65
1241 27000198 0005	04 SILLONES EJECUTIVOS CON RESPALDO BAJO MCA. OFIK	5,175.00
1241 27000199 0001	04 SOFAS 2 Y 3 PLAZAS PIEL C/ BRAZO	19,451.33
1241 311A0100 0001	4 COMPUTADORAS MCA. ICER	80,362.00
1241 311A0100 0002	6 COMPUTADORAS MCA. LANIX	114,773.91
1241 311A0100 0003	NO BREAK MOD. BC-PRO 600	20,503.35
1241 311A0101 0001	3 SCANNERS SUPERFICIE PLANA RESOLUCION POR HARDWARE EXTENDIDA PUERTO USB	3,908.85
1241 311A0101 0002	5 IMPRESORAS LASSER 10 PAG. POR MINUTO 600 PUNTOS POR PULGADA MEMORIA INSTALADA	27,786.87
1241 311A0101 0003	IMPRESORA DE INYECCION A TINTA 600 PUNTOS POR PULGADA A COLOR Y NEGRO RESOLUCION	2,183.85
1241 311A0101 0004	NO BREAK MCA. TRIPPLITE C/REGULADOR INTEGRADO	1,161.50
1241 311A0102 0002	2 NO BREAK SOLA BASIC MICRO SR INET 400 VA	1,052.25
1241 311A0102 0003	IMPRESORA SAMSUNG LASER ML-1450	4,380.99
1241 311A0102 0004	8 COMPUTADORAS COMPAQ DESKPRO EVO D510 CMT PRC. PENTIUM IV	142,979.50
1241 311A0102 0005	2 IMPRESORAS LASSER MOD. OPTRA E322 TEC. LASER 1200DP	12,507.03
1241 311A0102 0006	8 NO BREAK SOLA BASIC MICRI SR INET 400 VA. REGULADOR INTEGRADO	10,185.69
1241 311A0102 0007	2 IMPRESORAS DE INYECCION HEWLETT PACKARD DESKJET 5550 CON VARIAS CARACTERISTICA	4,737.45
1241 311A0102 0008	2 COMPUTADORAS HP PAVILLON ZE4123	41,758.20
1241 311A0102 0009	2 IMPRESORA DE INYECCION DE TINTA PORTATIL MCA. HEWLETT PACKARD MOD. 350C	9,317.30
1241 311A0103 0001	COMPUTADORA COMPAQ MOD. D310 SERIE USH3140042V	14,783.25
1241 311A0103 0002	IMPRESORA HP MOD. 3420 4800DPI SERIE SMX2A0112YX	1,083.85
1241 311A0103 0003	SCANNER GENIUS VIDID-IV SLIM USB SERIE ZP3291602361	975.50
1241 311A0103 0004	COMPUTADORA EVO PVI 2.4 GHZ 40DD DVD MODEM56 256RAM MONITOR DE 17"	17,250.00
1241 311A0103 0005	REGULADOR NO BREAK TRIPP LITE SMART USB 550V	1,898.88
1241 311A0103 0006	QUEMADOR Y CD IOMEGA 40X12X40	2,280.45
1241 311A0103 0007	IMPRESORA HP DESKJET MOD. 3420	2,222.72
1241 311A0103 0008	MODEM EXTERNO US ROBOTICS DE 56KPS	1,608.16
1241 311A0103 0009	10 EQUIPOS DE COMPUTO	119,997.33
1241 311A0104 0001	01 COMPUTADORA MARCA DELL MODELO DIMENSION 8400 PROCESADOR INTEL PENTIUM 4	5,000.00
1241 311A0105 0001	11 COMPUTADORA DC5100 P IV 530 DISCO DURO 80 GB MEMORIA 512 MB MCA. HP MOD COMPAQ BUSINESS	209,257.69

Código	Descripción del Bien	Valor en Libros
1241 311A0105 0002	11 NO BREAK SMART550 USB MCA. TRIPP LITE OMNISMART 500	20,723.00
1241 311A0105 0003	01 IMPRESORA HP LASERJET 2550LS/SNGHB26675 20 PPMNE 4PPM C	5,706.30
1241 311A0105 0004	02 COMPUTADORAS HP COMPAQ DC-5100 INTEL PENTIUM 4 A 3.2 GHZ	33,681.35
1241 311A0105 0005	01 IMPRESORA HP LASER LED 1022 19PPM RESOLUCION DE 1200X1200	2,818.65
1241 311A0105 0006	COMPUTADORA HP DC-5100MED680LA INTEL PENTIUM	13,643.60
1241 311A0105 0007	IMPRESORA HP LASR JET 1022 19 PPM RESOLUCION DE 1200 X 1200	2,818.65
1241 311A0105 0008	SCANNER HP 4670 COLOR Y MONOCROMATICO RESOLUCION DE 2400 X 2400	2,594.40
1241 311A0105 0009	1 COMPUTADORA HP DC -5100 MT ED682LA INTEL PENTIUM	16,172.65
1241 311A0105 0011	IMPRESORA HP 6540 16 MB DE MEMORIA PUERTO USB SERIA MY59C4Q03W	1,635.30
1241 311A0105 0013	01 IMPRESORA HP LASERGETA A COLOR 3700 16 PPMN 16 PPMC RESOLUCION DE 600 X 600 PUNTOS POR PULGADA	11,772.00
1241 311A0105 0014	01 IMPRESORA HP DC-5100M ED680LA INTEL PENTIUM 4 A 3 GHZ TECNOLOGIA HT MEMORIA RAM DE 256MB	15,775.06
1241 311A0106 0001	1 IMPRESORA HP LASERJET 1320 DE 1200X1200 SERIE / CNHC5C72WW	4,607.84
1241 311A0106 0002	1 SCANNER EPSON 3490 USB 3200 X 6400 DPI 48 BITS	1,621.50
1241 311A0106 0003	1 SCANNER EPSON 3490 USB 3200 X 6400 DPI 48 BITS	1,621.50
1241 311A0106 0004	IMPRESORA LASER JET MOD 2600N COLOR H.P.	4,209.14
1241 311A0106 0005	04 EQ. DE COMPUTO PROCESADOR MCA. INTEL PENTIUM IV A 3.2 GHZ.	8,497.50
1241 311A0106 0006	11 EQUIPOS DE COMPUTO NARCA DELL OPTIPLEX GX620 DCSM MINITORRE PENTIUM IV 640 A 3.0 GHz	161,530.00
1241 311A0106 0007	01 EQUIPO DE COMPUTO MARCA DELL OPTIPLEX GX620 PENTIUM IV SERIE DE CPU 398H5B1 SERIE DE MONITOR CN-0N8176-47606-636-FCMM	17,595.00
1241 311A0106 0008	01 EQUIPO DE COMPUTO MARCA DELL OPTIPLEX GX620 SERIE CPU J98H5B1 SERIE MONITOR CN-0N8176-47606-636-FDTJ	17,595.00
1241 311A0106 0009	01 IMPRESORAA HP BUSINESS INKJET 2300	5,980.00
1241 311A0106 0010	01 CAÑON PROYECTOR DIGITAL HP vp6321	22,425.00
1241 311A0106 0011	01 IMPRESORA HP DESKJET 6540 RESOLUCION 1200 X 1200 PUNTOS POR PULGADA CON NUMERO DE SERIE MY61K5Q04D MARCA H.P.	1,293.42
1241 311A0106 0012	01 ESCANER SCANJET 4070 CON NUMERO DE SERIE CN63EAL1G9 MARCA H.P.	1,596.47
1241 311A0106 0013	01 NO BREAK MICRO SRINET 500 CON NUMERO DE SERIE E06F18009 MARCA SOLA BASIC	1,609.24
1241 311A0106 0014	01 IMPRESORA HP DESKJET 6540 MARCA H.P. CON NUMERO DE SERIE MY61K5Q043	1,293.42
1241 311A0106 0015	01 ESCANER ESCANJET 4070 MARCA H.P. CON NUMERO DE SERIE CN64SAL08P	1,596.47
1241 311A0106 0016	01 NO BREAK MICRO SRINET 500 MARCA SOLA BASIC CON NUMERO DE SERIE E06F17937	1,609.24
1241 311A0106 0017	02 PZA COMPUTADORA LANIX MODELO BRAIN 3140 PROCESADOR INTEL PENTIUM 4	30,028.80
1241 311A0106 0018	02 PZA COMPUTADORAS MCA. WORKSTATION XW4300 MICROTORRE	62,100.00
1241 311A0106 0019	01 PZA IMPRESORA HP COLOR LASERJET 3600N.	8,567.50
1241 311A0106 0020	01 PZA. COMPUTADORA ACER VEROTON 6800	17,250.00
1241 311A0106 0021	01 PZA COMPUTADORA ACER VERITON 6800	17,250.00
1241 311A0106 0022	01 IMPRESORA HP DESKJET 6540	1,622.50
1241 311A0106 0023	01 COMPUTADORA PORTATIL HP NX6120	23,920.00
1241 311A0106 0024	15 PZA. NO BREAK MICRO SRINET MCA. SOLA BASIC	24,136.62

Código	Descripción del Bien	Valor en Libros
1241 311A0106 0025	11 PIEZA IMPRESORAS KYOCERA LASER MODELO FS/1030D NUMERO DE SERIE N/S:XPG6107592,6107463, 6107847, 6107518, 6107586, 6107848, 6107771, 6107830, 6107616, 6107631 Y 6107496.	64,515.00
1241 311A0106 0026	1 IMPRESORA HP LASERJET 1320N FACT 07229	6,072.00
1241 311A0106 0027	I IMPRESORA HP LASERJET 2420 SERIE CNGJD24797 FACT-6096	7,287.61
1241 311A0106 0028	01 COMPUTADORA HP DC 7600 CON NUMERO DE SERIE DEL CPU MXJ6290CB7 Y DEL NUMERO DE SERIE MONITOR CNN62017TD	18,515.00
1241 311A0106 0029	01 IMPRESORA LASER HP LASERJET 1320N CON NUMERO DE SERIE CNHC65414P	6,762.00
1241 311A0106 0030	07 COMPUTADORAS HP COMPAQ DC 7600 BUSINESS PC, SERIE CTM CON NUMERO DE SERIE DE CPU MXJ6280BWD, MXJ6280BWV, MXJ6280BX0, MXJ62802KR, MXJ62900YV, MXJ62802JX, MXJ62802JR, Y MONITORES CNN6230BLM, CNN6230BLF, CNN6230BKS, CNN6230BLC, CNN6230BLW, CNN6230BLH	101,357.75
1241 311A0106 0031	01 UN PROYECTOR OPTOMA MODELO EP719 CON NUMERO DE SERIE 082G602AAAAAC1717	18,266.82
1241 311A0106 0032	01 IMPRESORA LASER JET COLOR MODELO 4700DN, N/P Q7493A CON NUMERO DE SERIE JPLLB26528	27,587.03
1241 311A0106 0033	10 NO BREAK MICRO SRINET 500 CON NUMERO DE SERIE E06I00876, E06I00908, E06I00887, E06I00889, E06I00875, E06I00918, E06I00872, E06I00917, E06I00894 Y E06I00888.	16,092.40
1241 311A0106 0034	02 NO BREAK MICRI SRINET 500	3,218.48
1241 311A0106 0035	01 PZA. COMPUTARORA MCA. APPLE MOD. POWER, MCA G5 DUAL A 2.3 GHZ	63,250.00
1241 311A0106 0036	01 COMPUTADORA MARCA HP DC 7600 NUMERO DE SERIE CPU MXJ64107HQ, DEL MONITOR CNN6240W02.	19,170.50
1241 311A0106 0037	01 IMPRESORA LASER HP LASERJET 1320N CON NUMERO DE SERIE CNHC63D126	6,762.00
1241 311A0106 0038	04 COMPUTADORA PORTATIL HP COMPAQ NX6320 NOTEBOOK CON NUMERO DE SERIE CNU6410NG5, CNU6410NVS, CNU6410P05 Y CNU6410NSK.	104,930.00
1241 311A0106 0039	03 PZAS. COMPUTADORA PERSONAL PORTATIL; MODELO NX6320	73,999.05
1241 311A0106 0040	01 IMPRESORA H.P. LASER JET 1320	5,612.00
1241 311A0106 0041	05 PZAS. COMPUTADORAS MCA. HPCON OFICCE2003	89,125.00
1241 311A0106 0042	01 ESCANER MARCA EPSON PHOTOS RESOLUCION OPTICA DE 1400 PPP.S	45,942.50
1241 311A0106 0043	05 TARJETA DE RED INHALAMBRICO MARCA LINESYS VELOCIDAD DE TRA- 11 MBPS	4,715.00
1241 311A0106 0044	01 NOBREAK MARCA TEPP-LITE REULADOR INTEGRADO PROTECCION CONTRA SOBRE CARGA	9,573.75
1241 311A0107 0001	01 COMPUTADORA HP COMPAQ BUSINESS DESK TOP SERIE CPU MXJ6290C92 SERIE MONITOR CNN637176P	15,917.05
1241 311A0107 0002	01 TECLADO ADICIONALES	977.50
1241 311A0107 0003	01 NO BREAK TRIPP LITE OMNISMART 500 N/S 9535ALROM597700354	2,012.50
1241 311A0107 0004	01 SWITCH LINKTOP DE 5 PTOS GIGABIT 10/100/1000	1,171.85
1241 311A0107 0005	04 COMPUTADORAS PERSONAL HEWLETT PACKARD DC7700 NUMERO DE PARTE RR971LA CON NUMERO DE SERIE CPU MXJ64900JF, MXJ649002L, MXJ64900HX, MXJ64900HR, Y MONITORES CNN70527KC, CNN6331MHD, CNN6331MZO Y CNN6331MVD.	91,866.60
1241 311A0107 0006	01 COMPUTADORA PORTATIL HEWLETT PACKARD NX-6320 CON NUMERO DE SERIE CNU70501V8	26,719.10
1241 311A0107 0007	01 IMPRESORA HEWLETT PACKARD LASERJET 3800 DN SERIE CNWCH39165	15,870.00

Código	Descripción del Bien	Valor en Libros
1241 311A0107 0008	01 IMPRESORA PORTATIL HEWLETT PACKARD DESKJET 460 CB SERIE MY6BL4Z0V4	2,910.65
1241 311A0107 0009	01 CAÑON DE PROYECCION MARCA INFOCUS MODELO IN26+ SERIE AUNC71300498	16,117.25
1241 311A0107 0010	01 COMPUTADORA PERSONAL HP PORTATIL NX-6320 CON N/S CNU6400DYC	23,690.00
1241 311A0107 0011	01 IMPRESORA LASER MARCA HP MODELO P2015N CON N/S CNB1508070	6,152.50
1241 311A0107 0012	4 UNIDADES DE RESPALDO MODELO OMNISMART 500 N/S 9535ALROM597700097,9608ALROM597700457,9608ALROM597700156,9608ALROM597700141	6,175.80
1241 311A0107 0013	COMPUTADORA MODELO XW4400 WORKSTATION HP CON N/S CPU:2UA7090Q88, TECLADO:B93CB0ACPTHEOR,MOUSE:F93AA0AN3TU08NR,MONITOR:CNK6331HKJ.	48,129.80
1241 311A0107 0014	1IMPRESORA MODELO DESKJET 9800 CON N/S MY6BH1Z0DC	3,875.50
1241 311A0107 0015	1 UNIDAD DE RESPALDO DE ENERGIA MODELO OMNISMART 500 CON N/S 9604ALROM597700824.	2,058.50
1241 311A0107 0016	4 COMPUTADORA PERSONAL MODELO DC7700 CON N/S CPU:MXJ64900KK,MXJ64900K5,MXJ64900KD,MXJ64900HF, TECLADO:B93CB0ADPTO16R,B93CB0ADPTN16A,B93CB0ADPTO2E7,B93CB0ADPTO17G,MOUS: F93A90A5BTX01HC,F93A90A5BTX01HW,F93A90A5BTX01RO,F93A90A5BTX01PO, MONITOR:CNN70527Q	90,785.60
1241 311A0107 0017	4 FUENTES DE ENERGIA MODELO OMNISMART 500 CON N/S 9535ALROM597700364,9535ALROM597700398,9535ALROM597700199,9535ALROM597700382	8,234.00
1241 311A0107 0018	01 IMPRESORA SAMSUNG ML 3051N VELOCIDAD DE IMPRESION 30PPM MEMORIA BASE INSTALADA DE 64MB,	4,054.90
1241 311A0107 0020	05 COMPUTADORAS HEWLETT PACKARD DC7700 PENTIUM 4 A 3.2 GHZ TECNOL. HT. EB L2	83,375.00
1241 311A0107 0021	01 ESCANER MARCA EPSON EXPRESSION 1000 XL-PHOTO SUPERFICIE PLANA	12,075.00
1241 311A0107 0022	01 IMPRESORA LASER A COLOR MARCA HP MODELO 3800N VELOCIDAD DE IMPRESION EN NEGRO	10,580.00
1241 311A0107 0023	05 TARJETA DE RED INALAMBRICA MARCA LINKSYS CON MODEL NO WUSB4GS VELOCIDAD TRANSMISION 11 MBPS	4,582.75
1241 311A0107 0024	01 NOBREAK MARCA TRIPP-LITE SMART 2200NET REGULADOR INTEGRADO	5,982.60
1241 311A0107 0025	02 COMPUTADORAS PORTATIL MARCA DELL MODELO LATITUDE D830 CON NUMERO DE SERIE 4V5CXD1 Y 1V5CXD1	32,803.98
1241 311A0107 0026	02 COMPUTADORAS MARCA DELL MODELO OPTIPLEX 745 MINITORRE SERIE DE CPU 3T88XD1, JY88XD1 Y SERIE MONITOR CN-OTP219-64180-78R-37IC, CN-OTP219-64180-78R-37TC.	25,128.33
1241 311A0107 0028	02 IMPRESORA LASER MONOCROMATICA MODELO 1720 MARCA DELL CON NUMERO DE SERIE C6DPTB1, DS3STB1.	5,680.45
1241 311A0107 0029	03 COMPUTADORA MARCA DELL MODELO OPTIPLEX 745 MINITORRE	25,128.33
1241 311A0107 0030	02 COMPUTADORA PORTATIL MARCA DELL MODELO LATITUDE D830	32,803.98
1241 311A0107 0031	03 NO BREAK MICRO SRINET 500	4,325.78
1241 311A0107 0032	03 COMPUTADORA MARCA DELL MODELO OPTIPLEX 745 MINITORRE	12,564.17
1241 311A0107 0033	01 COMPUTADORA PORTATIL MARCA DELL MODELO LATITUDE D830	16,401.99
1241 311A0107 0034	01 IMPRESORA LASER COLOR MODELO 3110 CN	6,258.47
1241 311A0107 0035	01 VIDEO PROYECTOR MARCA OPTOMA MODELO EP719	11,729.89

Código	Descripción del Bien	Valor en Libros
1241 311A0107 0036	03 NO BREAK MICRO SRINET 500	4,325.78
1241 311A0107 0037	01 IMPRESORA HP PHOTOSMART C4280 MULTIFUNCIONAL 30 PPM NEGRO	1,561.70
1241 311A0107 0038	01 IMPRESORA HP PHOTOSMART C4280 MULTIFUNCIONAL 3 PPM NEGRO	1,561.70
1241 311A0107 0039	1 ESTACION DE TRABAJO HP WORKSTATIO XW4600 INTEL CORE 2 DUO AMB/1313 FACT 3204.3210.3214	32,200.00
1241 311A0107 0040	01 SERVIDOR MAC PRO INTEL XEON DUAK MEMORIA DDR SDRAM 2.0 GB TECLADO , MONITOR. FACT 3204.3210.3214	53,820.00
1241 311A0107 0041	04 COMPUTADORA PORTATIL HP 530.CORE DUO T2400 1.83 GHZ FACT 3204.3210.3214	54,740.00
1241 311A0107 0042	04 IMPRESORA LASERT JET HP COLOR 2600N, COLOR - LASER FACT 3204.3210.3214.	17,940.00
1241 311A0107 0043	01 DISCO DURO EXTERNO CAPACIDAD 750 GB A 7200 RPM CONEXION USB. FACT 3204.3210.3214	4,370.00
1241 311A0108 0001	01 IMPRESORA LASER COLOR HP 2605DN, 12PPM N,10PPM RESOLUCION 600 X 600DP1 SERIE CNHC83B1KK	5,397.36
1241 311A0108 0002	05 EQUIPOS COMPUTADORAS PERSONAL MARCA LANIX MODELO TITAN 4010	55,027.50
1241 311A0108 0003	02 EQUIPOS COMPUTADORAS PORTATILES MARCA LANIX MODELO NEURON LX91M	33,971.00
1241 311A0108 0004	01 COMPUTADORA MAC PRO DOS PROCESADORES QUAD CORE INTEL XEON A 3.00 GHZ MEMORIA FBDIMM DDR2 800 MHZ DE 4 GB, CON TECNOLOGIA ECC. EXP. A 32 GB, DOS DISCOS DUROS SERIAL ATA DE 1 TB A 7200 RPM.	155,135.67
1241 311A0108 0005	05 COMPUTADORA MAC PRO MA97OLZ/A PROCESADOR QUAD CORE INTEL XEON A 2.8 GHZ, MEMORIA FBDIMM DDR2 800 MHZ DE 2 GB, CON TECNOLOGIA ECC. EXP. A 32 GB DISCO DURO SERIAL ATA DE 1 TB A 7200 RPM, UNIDAD OPTICA 16X SUPERDRIVE, SIETE PUERTOS USB 2.0 CUATRO PUE	311,707.50
1241 311A0108 0006	02 WORKSTATION HP XW4600 PROCESADOR INTEL CORE 2 DUO E6850 A 3.00 GHZ MEMORIA DDR2 SDRAM DE 2048 GB EN MODULOS DIMMS CRECIMIENTO A 8.0 GB BUS DEL SISTEMA DE 1333 MHZ MEMORIA CACHE DE NIVEL 2 DE 4MB TARGETA MADRE DISEÑADA Y DESARROLLADA POR EL FABRICA	78,358.22
1241 311A0108 0007	03 COMPUTADORA PORTATIL APLEE MACBOOK PRO PROCESADOR INTEL CORE DUO A 2.4 GHZ, MEMORIA DDR2 SDRAM DE 2 GB, EN SODIMM CRECIMIENTO A 4.0 GB DISCO DURO SERIAL ATA DE 250 GB A 5400 RPM UNIDAD OPTICA DVD R DL, TARGETA DE VIDEO PCI EXPRESS CON 256 MB DE ME	102,810.00
1241 311A0108 0008	29 COMPUTADORAS PORTATIL ACER TRAVELMATE 6293, PROCESADOR CORE 2 DUO 2.0 GHZ, MEMORIA DDR2 SDRAM CON 3 GB EN SODIMM CRECIMIENTO A 4.0 GB BUS DEL SISTEMA DE 667 MHZ MEMORIA CACHE DE NIVEL 2 DE 2MG DISCO DURO DE 250 GB CONTROLADORA DE VIDEO INTEGRADA	195,500.00
1241 311A0108 0009	45 COMPUTADORAS MARCA ACER VERITON M661 PROCESADOR MARCA INTEL CORE 2 DUO E7300 A 2.66 GHZ MEMORIA DDR2 SDRAM 1024 MB EN MODULO DIMMS CRECIMIENTO A 8.0 GB BUS DE SISTEMA (FRONT SIDE BUS) DE 800 MHZ MEMORIA CACHE NIVEL 2 DE 2 MB TARGETA MADRE DISEÑAD	486,162.50
1241 311A0108 0010	19 EQUIPO MULTIFUNCIONAL SANSUNG CLX-3175FN, TECNOLOGIA LASER A COLOR FUNCION: FAX, COPIADORA, ESCANER E IMPRESORA. VELOCIDAD DE IMPRESION 16 PPM EN NEGRO Y 4 PPM EN COLOR. RESOLUCION 2400 X 600 DPI.	88,550.00

Código	Descripción del Bien	Valor en Libros
1241 311A0108 0011	53 NOTEBREAK UNIDAD DE RESPALDO DATASHIELD BS-500PLUS, VOLTAJE Y FRECUENCIA NOMINAL DE ENTRADA/SALIDA: 120VCA/60HZ. CLAVIJA NEMA 5-15P POTENCIA DE 500VAS REGULACION DE VOLTAJE EN LINEA: DE 98 A 137V FRECUENCIA DE SALIDA: EN LINEA 60HZ +/- 10% EN BATE	42,780.00
1241 311A0108 0012	1 IMPRESORA DE TARGETAS PVC DATACARD SP55 METODO DE IMPRESION: TRANSFERENCIA TERMICA Y SUBLIMACION, IMPRESION A DOBLE CARA, VELOCIDAD DE IMPRESION : 100 TARGETAS POR HORA COLOR MONOCROMATICA, RESOLUCION DE IMPRESION: 300 DPI.	40,250.00
1241 311A0113 0002	1 PZA. COMPUTADORA HP ELITE DESK 800 G1 TW I7-4770 3.4 GHZ. (FACT/2390) G.I.	15,690.16
1241 311A0113 0003	1 PZA. COMPUTADORA HP PROBOOK 4440S INTEL CORE I3 3120M 2.5 GHZ (FAC/2391) G.I.	12,776.00
1241 311A0113 0004	1 PZA. IMPRESORA HP LASERJET PRO 400 COLOR M451DN (FACT/2391) G.I.	8,461.04
1241 311A0113 0005	1 PZA. NOBREAK TRIPP-LITE SMART550USB,6 CONT.3 C/R,P/FM,N (FACT/2391) G.I.	2,026.52
1241 31581415 0004	01 PZA. IMPRESORA MULTIFUNCIONAL MCA. BROTHER, LASER COLOR IMPRESION, COPIADO, ESCANEO (FACT. 00177) (OF. DEL SRIO.)	10,450.45
1241 31581415 0005	01. PZA. LAP TOP 14" DELL INSPIRON 143442, COREL I3-4005U, 1.70 GHZ/4GB RAM/1TB DD/DVDRM/ WINDOWS 8.1/ MCAFEE15MON/ PUERTO 8 EN 1. FACT. FAC0000000189 (C. SECRETARIO).	11,421.43
1241 31581415 0006	01 PZA. IMPRESORA MULTIFUNCIONAL EPSON L350, 33PPM N, 15PPM C, USB, TINTA CONTINUA, ECOTANK. FACT. FAC0000000186 (C. SECRETARIO).	4,084.72
1241 31581415 0012	01 PZA IMPRESORA MULTIFUNSIONAL MCA. HP MODELO OFFICEJET PRO 8620 SERIE:CN4CCEK13B (FACT. C09093) (COORD. DE EST. OP. REG.)	2,692.73
1241 33000210 0001	01 EQ. PORTATIL MARCA TOSHIBA (FANCAFE)	16,280.00
1241 33000212 0001	SCANNER HP 5590 2400X2400 DPI 48 BITS USB (FEDCAA)	6,000.00
1241 33000215 0002	IMPRESORA MULTIFUNCIONAL, BROTHER MOD. DCP-815DNLA SERIE: U6305K4N895979 (FEDCAA)	11,020.00
1241 33000215 0004	DESKTOP HP, MODEL. 18-552La, SERIE:4CE523VYD (FEDCAA)	7,733.33
1241 33000215 0005	DESKTOP HP, MODEL. 18-552La, SERIE:4CE523NY6 (FEDCAA)	7,733.33
1241 33000215 0009	LAPTOP LENOVO, MOD. 80FY, SERIE:PF023NY0	10,788.00
1241 33000215 0011	IMPRESORA MULTIFUNCIONAL EPSON L355 MODELO C462-J SERIE:SYK595028 (FEDCAA)	5,800.00
1241 33000217 0002	DESKTOP LENOVO 510-226GB/ITB SN/F0CC000QDL (FEDCAA)	9,998.00
1241 33000217 0003	DESKTOP LENOVO 510-226GB/ITB SN/FMP156VXN (FEDCAA)	9,998.00
1241 331A0102 0001	COMPUTADORA COMPAQ EVO S-GX24JYFZT06C (5206) (IRBIO)	14,617.94
1241 331A0102 0002	COMPUTADORA COMPAQ EVO S-6X24JYFZS08B (IRBIO)	14,617.94
1241 331A0102 0003	COMPUTADORA COMPAQ EVO S-GX24JYFZT010 (IRBIO)	14,617.93
1241 331A0102 0004	COMPUTADORA COMPAQ EVO S-6X24JYFZS08R (IRBIO)	14,617.94
1241 331A0102 0005	COMPUTADORA COMPAQ EVO S-6X24JYFZS08M(IRBIO)	14,617.94
1241 331A0102 0006	COMPUTADORA COMPAQ EVO S-6X24JYFZS090 (IRBIO)	0.01
1241 331A0102 0007	COMPUTADORA COMPAQ EVO S-6X24JYFZS08F (IRBIO)	14,617.94
1241 331A0102 0008	COMPUTADORA COMPAQ EVO S-6X24JYFZS08H (IRBIO)	14,617.94
1241 331A0102 0009	COMPUTADORA COMPAQ EVO S-6X24JYFZS08 (IRBIO)	14,617.94
1241 331A0102 0010	COMPUTADORA COMPAQ EVO S-6X24JYFZS89 (IRBIO)	14,617.94
1241 331A0102 0011	COMPUTADORA COMPAQ EVO S-6X24JYFZS08D (IRBIO)	14,617.94
1241 331A0102 0012	COMPUTADORA COMPAQ EVO S-6X24JYFZS08C (IRBIO)	0.01

Código	Descripción del Bien	Valor en Libros
1241 331A0102 0013	COMPUTADORA COMPAQ EVO S-6X24JYFZS08J (IRBIO)	14,617.94
1241 331A0102 0014	COMPUTADORA COMPAQ EVO S-6X24JYFZS08X (IRBIO)	14,617.94
1241 331A0102 0015	COMPUTADORA COMPAQ EVO S-6X24JYFZS08E (IRBIO)	14,617.93
1241 331A0102 0016	COMPUTADORA COMPAQ EVO S-6X24JYFZS08A (IRBIO)	14,617.93
1241 331A0102 0017	COMPUTADORA COMPAQ EVO S-6X24JYFZS08N (IRBIO)	14,617.93
1241 331A0102 0018	COMPUTADORA COMPAQ EVO S-6X24JYFZS08T (IRBIO)	14,617.93
1241 331A0102 0019	NO BREAK SOLA BASIC MICRO SR 400 S-E02D03179 (IRBIO)	1,276.50
1241 331A0102 0020	NO BREAK SOLA BASIC MICRO SR 400 S-E02D03180 (IRBIO)	1,276.50
1241 331A0102 0021	NO BREAK SOLA BASIC MICRO SR 400 S-E02D03176 (IRBIO)	1,276.50
1241 331A0102 0022	NO BREAK SOLA BASIC MICRO SR 400 S-E02D03181 (IRBIO)	1,276.50
1241 331A0102 0024	NO BREAK SOLA BASIC MICRO SR 400 S-E02D03186 (IRBIO)	1,276.50
1241 331A0102 0025	NO BREAK SOLA BASIC MICRO SR 400 S-E02D03177 (IRBIO)	1,276.50
1241 331A0102 0026	NO BREAK SOLA BASIC MICRO SR 400 S-E02D03184 (IRBIO)	1,276.50
1241 331A0102 0027	NO BREAK SOLA BASIC MICRO SR 400 S-E02D03178 (IRBIO)	1,276.50
1241 331A0102 0028	NO BREAK SOLA BASIC MICRO SR 400 S-E02D03185 (IRBIO)	1,276.50
1241 331A0102 0029	NO BREAK SOLA BASIC MICRO SR 400 S-E02D03173 (IRBIO)	1,276.50
1241 331A0102 0030	NO BREAK SOLA BASIC MICRO SR 400 S-E02D03175 (IRBIO)	1,276.50
1241 331A0102 0031	COMPUTADORA COMPAQ EVO S-6X24JYGZP06X (IRBIO)	11,262.24
1241 331A0102 0032	COMPUTADORA COMPAQ EVO S-6X24JYGZP051 (IRBIO)	11,262.24
1241 331A0102 0033	NO BREAK SOLA BASIC MICRO SR INET 400 S-E02D16598 (IRBIO)	1,276.50
1241 331A0102 0034	NO BREAK SOLA BASIC MICRO SR INET 400 S-E02E12393 (IRBIO)	1,276.50
1241 331A0102 0035	NO BRAEK SOLA BASIC MICRO SR INET 400 S-E02D12299 (IRBIO)	1,276.50
1241 331A0102 0036	MONITOR COLOR SVGA DE 15" S-210BM28GE341 (IRBIO)	2,040.10
1241 331A0102 0037	MONITOR COLOR SVGA DE 15" S-210BM28GE349 (IRBIO)	2,040.10
1241 331A0102 0038	IMPRESORA BUSSINES INJET 2600 S/370889 (IRBIO)	13,875.70
1241 331A0102 0039	IMPRESORA HP DESKEJ 5550 (IRBIO)	2,948.78
1241 331A0103 0001	01 NOTE BOOK MCA. HP (COMPUTADORA PORTATIL) (SRIA. DE FINANZAS EJ. 2007)	32,896.90
1241 331A0104 0001	1 SERVIDOR HP PROLIANT ML-330 GENERACION 3 C/MONITOR TECLADO Y MAUSE, SERIE F66C80F5BQW086B	56,019.95
1241 331A0104 0002	1 NO BREAK MODELO OMNISMART 1400 SERIE 9346ALROM501300140	5,545.45
1241 331A0104 0003	1 EQIPO DE COMPUTO HP COMPAQ BUSSINES DESKTOP, C.P.U. MXJ50303LD,MONITOR CNN44216W0, TECLADO B77670ACPR085A	21,252.00
1241 331A0104 0004	1 UNIDAD RESP. ENERG. TRIPP LITE OMNISMART 500, SERIE 9349ALROM501000280	1,983.75
1241 331A0104 0005	1 EQUIPO DE COMPUTO HP COMPAQ BUSSINES DESKTOP, C.P.U. MXJ50202Y1, MONITOR CNN44216VP,TECLADO B77670ACPR0645	21,252.00
1241 331A0104 0006	1 UNIDAD RESP. ENERG. TRIPP LITE OMNISMART 500, SERIE 9349ALROM501000301	1,983.75
1241 331A0104 0007	IMPRESORA OFFICEJET HP7110 (IRBIO)	5,169.25
1241 331A0105 0004	COMPUTADORA COMPAQ D5100 MT HP (S/N MXJ51407 JH) (IRBIO)	15,200.00
1241 331A0105 0006	IMPRESORA LASER KYOCERA MITA FS-920 SERIE XBZ-5300759 (IRBIO)	3,329.25
1241 331A0105 0007	IMPRESORA LASER KYOCERA MITA FS-920 SERIE XBZ-5300762 (IRBIO)	3,329.25
1241 331A0105 0008	3 COMPUTADORAS PORTATIL HP COMPAQ NX6120 BUSSINES NOTEBOOK (IRBIO)	68,940.35

Código	Descripción del Bien	Valor en Libros
1241 331A0105 0009	3 COMPUTADORAS HP COMPAQ BUSSINES DESTOP DC7600 SERIE CMT (IRBIO)	21,768.42
1241 331A0105 0010	3 IMPRESORAS LASER MC. LEXMARK MOD. E232 (IRBIO)	8,813.85
1241 331A0105 0011	SANER MCA. SCANJET MOD. 8250 (IRBIO)	9,131.88
1241 331A0105 0013	COMPUTADORA MARCA HP COMPAQ DC5100 (IRBIO)	16,088.50
1241 331A0105 0014	IMPRESORA HP LASERJET MODELO 4650DN SERIE JPKAC45634 (IRBIO)	28,589.00
1241 331A0105 0015	IMPRESORA HP BUSSINES INKJET 1000 SERIE CN52M1116D (IRBIO)	1,380.00
1241 331A0105 0017	IMPRESORA HP BUSSINES INKJET 1000 SERIE CN52M11159 (IRBIO)	1,380.00
1241 331A0105 0018	IMPRESORA HP BUSSINES INKJET 1000 SERIE CN51P110KP (IRBIO)	1,380.00
1241 331A0105 0019	IMPRESORA HP BUSSINES INKJET 1000 SERIE CN51P11007 (IRBIO)	1,380.00
1241 331A0105 0020	IMPRESORA HP BUSSINES INKJET 1000 SERIE CN51P110GY (IRBIO)	1,380.00
1241 331A0105 0024	EQUIPO DE COMPUTO HP COMPAQ BUSSINES DESTOP CNN4491Z1W Nos: MXJ500303MD (IRBIO)	21,252.00
1241 331A0105 0025	EQUIPO DE COMPUTO HP COMPAQ BUSSINES DESTOP NS:MXJ50202X3 (IRBIO)	21,252.00
1241 331A0105 0026	UNIDAD DE RESPALDO DE ENERGIA TRIPP LITE OMNISMART 500 9348ALROM501000185 (IRBIO).	1,983.75
1241 331A0105 0027	UNIDAD DE RESPALDO DE ENERGIA TRIPP LITE OMNISMART 500 NS:9349ALROM501000220 (IRBIO).	1,983.75
1241 331A0106 0001	01 IMPRESORA DE CODIGO DE BARRAS MCA. ZEBRA SERIE 41A042701978	5,632.70
1241 331A0106 0002	01 LECTOR DE CODIGO DE BARRAS MCA. POSILINE SERIE 006563	2,047.00
1241 331A0106 0003	01 UNIDAD RECTIFICADOR MARCA MEI, MODELO KCR-16-50 SERIE B-04112596	2,952.19
1241 331A0106 0004	01 UNIDAD C.P.U. MARCA HP COMPAQ, MODELO D220, SERIE MXD50102WN	44,625.60
1241 331A0106 0005	01 UNIDAD TECLADO MARCA H.P. COMPAQ	920.00
1241 331A0106 0006	01 PZA. MAUSE MARCA H.P. COMPAQ	460.00
1241 331A0106 0007	NO BREAK TRIPP-LITE OFFICE 500 VA 6 CONTACTO 3C/R (IRBIO)	1,569.75
1241 331A0106 0008	IMPRESORA LEXMAR LASER E240 26PPM SERIE/72BHLAD-/72BHL6F (IRBIO)	3,146.94
1241 331A0106 0009	IMPRESORA DE CODIGO DE BARRAS MARCA ZEBRA MODELO TLP-2844 (IRBIO)	6,579.15
1241 331A0106 0010	FAX PANASONIC KX-FP20 SERIE 6FFAWA003971 (IRBIO)	1,299.00
1241 331A0106 0011	FAX PANASONIC KX-FP20 SERIE 6FFAWA003971 (IRBIO)	1,299.00
1241 331A0106 0012	FAX PANASONIC KX-FP20 SERIE 6FFAWA004993 (IRBIO)	1,299.00
1241 331A0106 0013	FAX ANASONIC KX-FP20 SERIE 6FAWA003656 (IRBIO)	1,299.00
1241 331A0106 0014	FAX PANASONIC KX-FP20 SERIE 6FBWA005011 (IRBIO)	1,299.00
1241 331A0106 0015	FAX PANASONIC KX-FP20 SERIE 6FBWA004197 (IRBIO)	1,299.00
1241 331A0106 0016	MONITOR COLOR DE 17" MCA. SANSUNG SERIE MJ17H9NL810490 (IRBIO)	2,553.00
1241 331A0107 0001	03 IMPRESORAS LASER DELL 1720 (IRBIO (60%PDIA-40% EDO.))	14,144.00
1241 331A0107 0002	IMPRESORA LEXMAR LASER E33 27PM MONOCROMATICA S7229241 (IRBIO)	3,547.75
1241 331A0107 0006	04 COMPUTADORAS MARCA DELL (60% APORTACION FEDERAL PDIA) (IRBIO)	30,084.00
1241 331A0107 0007	03 COMPUTADORAS PORTATIL (60% APORTACION FEDERAL PDIA) (IRBIO)	30,484.29
1241 331A0107 0009	COMPUTADORA PORTATIL DELL INSPIRON 6400 (DIRECCION GENERAL) (IRBIO)	21,206.00
1241 331A0107 0010	02 COMPUTADORAS MARCA LANIX (DIRECCION GENERAL) (IRBIO)	30,245.00

Código	Descripción del Bien	Valor en Libros
1241 331A0107 0011	02 COMPUTADORAS MARCA LANIX (DIRECCION DE DESARROLLO FORESTAL) (IRBIO)	287.25
1241 331A0107 0012	03 COMPUTADORAS MARCA LANIX (DIRECCION NO MADERABLES) (IRBIO)	287.50
1241 331A0107 0013	02 COMPUTADORAS MARCA LANIX (DIRECCION PROTECCION FORESTAL) (IRBIO)	14,375.00
1241 331A0107 0014	04 COMPUTADORAS MARCA LANIX (DIRECCION MICROCUENCAS) (IRBIO)	13,081.25
1241 331A0107 0015	06 COMPUTADORAS MARCA LANIX (DELEGACION ADMINISTRATIVA) (IRBIO)	14,375.00
1241 331A0107 0017	IMPRESORA MARCA HP (DIRECCION PROTECCION FORESTAL) (IRBIO)	4,562.80
1241 331A0107 0018	IMPRESORA MARCA HP (DIRECCION PROTECCION MICROCUENCAS) (IRBIO)	4,562.80
1241 331A0107 0019	IMPRESORA MARCA HP (DELEGACION ADMINISTRATIV A) (IRBIO)	4,562.80
1241 331A0107 0020	IMPRESORA MARCA HP (DELEGACION ADMINISTRATIVA) (IRBIO)	3,964.53
1241 331A0107 0022	02 IMPRESORA MARCA KIOCERA (DIRECCION DE DESARROLLO FORESTAL)(IRBIO)	7,590.00
1241 331A0107 0023	02 IMPRESORA MARCA KIOCERA (DIRECCION DE PROTECCION FORESTAL) (IRBIO)	3,795.00
1241 331A0107 0025	02 IMPRESORA MARCA KIOCERA (DIRECCION GRAL) (IRBIO)	7,590.00
1241 331A0107 0026	02 IMPRESORA MARCA KIOCERA(DELEGACION ADMINISTRATIVA) (IRBIO)	7,590.00
1241 331A0107 0027	SERVIDOR DELL POWER REGE 840 (DELEGACION ADMINISTRATIVA) (IRBIO)	3,944.50
1241 331A0107 0028	IMPRESORA MARCA KIOCERA (DELEGACION ADMINISTRATIVA)(IRBIO)	3,795.00
1241 331A0107 0029	02 COMPUTADORAS MARCA LANIX (DELEGACION ADMINISTRATIVA) (IRBIO)	31,050.00
1241 331A0107 0031	IMPRESORA TERMICA EPSON (DELEGACION ADMINISTRATIVA) (IRBIO)	6,700.00
1241 331A0107 0032	01 COMPUTADORA DELL OPTIPLEX 755 MINITORRE (SANIDAD FORESTAL) (IRBIO)	16,582.08
1241 331A0107 0033	01 COMPUTADORA DELL OPTIPLEX 755 MINITORRE (SANIDAD FORESTAL) (IRBIO)	134.18
1241 331A0107 0034	01 COMPUTADORA DELL OPTIPLEX 755 MINITORRE INCENDIOS) (IRBIO)	17,153.40
1241 331A0107 0035	01 COMPUTADORA DELL OPTIPLEX 755 MINITORRE (INCENDIOS) (IRBIO)	17,915.85
1241 331A0107 0036	COMPUTADORA PORTATIL DELL BOTRO 1400 (INCENDIOS) (IRBIO)	13,800.00
1241 331A0107 0037	COMPUTADORA (III FRONTERIZA INCENDIOS) (IRBIO)	4,602.50
1241 331A0108 0001	01 PROSISTEM (IRBIO)	7,490.01
1241 331A0108 0002	02 MEMORY STICK PRO DUO DE 1 GB MARCA SONY (IRBIO)	2,241.00
1241 331A0108 0003	01 MEMORY STICK 1 GB MARCA SONY (IRBIO)	1,245.00
1241 331A0108 0005	01 COMPUTADORA LAP TOP HP MODELO 6710B (IRBIO)	9,722.40
1241 331A0108 0006	02 IMPRESORAS HP MODELO K-5400 (IRBIO)	2,090.70
1241 331A0108 0007	01 COMPUTADORA DE ESCRITORIO CON PROCESADOR INTE CORE DOS DUO E-8300 (IRBIO)	6,234.97
1241 331A0108 0008	01 COMPUTADORA CON MEMORIA FDDIMM DDR2 800 MHZ GB (IRBIO)	41,768.10
1241 331A0108 0009	01 COMPUTADORA PORTATIL MARCA LENOVO PROCESADOR CORE DOS DUO P-8400 MODELO 2643-4FS (IRBIO)	21,917.60
1241 331A0108 0011	IMPRESORA LASERJET HP P3050 19PPM NEGRO 64MB DE MEMORIA (IRBIO)	3,136.00
1241 331A0108 0012	IMPRESORA LASERJET HP P1505 24 PM NEGRO SERIE VNB3J03152 (IRBIO)	1,978.00
1241 331A0108 0013	COMPUTADOR A HP COMPAQ HEWLETT PACKARD PAVILION SLIMLINE S3420LA, MONITOR HP S/CNC822L8QP (IRBIO)	1,129.88

Código	Descripción del Bien	Valor en Libros
1241 331A0108 0014	IMPRESORA LASERJET HP P2014 S/CNBJ212825 (IRBIO)	3,392.50
1241 331A0108 0015	COMPUTADORA HP 6730B PROCESADOR CORE2 DUO /P8600 AA2.4 GHZ FAC. 0228 (IRBIO)	16,985.50
1241 331A0108 0016	3 IMPRESORAS LASER JET HP P40 14N 128MB RAM 45PPM USB 2.0/RED/EIO/1200x1200 DPI (IRBIO)	24,646.80
1241 331A0108 0017	WORKSTATION XW4600CORE 2 QUAD 2.5 GHZ/2GB/2500GB/DVD+/-RW HP LP2065 20 " MONITOR P/WORKSTATION (IRBIO)	45,395.10
1241 331A0108 0018	2 NO BREAK CON REGULADOR INTEGRADO SOLA MICRO SR INET 800 VA 120 30 MIN312/PROT. TELEF 4 CONT. SOFTW. (IRBIO)	1,646.80
1241 331A0108 0019	5 LAPTOP HP 8710P PROCESADOR INTEL CORE 2 DUO T9300 (IRBIO)	84,930.00
1241 331A0108 0020	3 COMPUTADORAS HP DC7800 CMT C2D 2.8 GHZ (IRBIO)	49,800.00
1241 331A0108 0021	01 LAPTOP HP 8530-W (IRBIO)	26,135.20
1241 331A0108 0022	01 COMPUTADORA HP DC-7900 (IRBIO)	15,615.10
1241 331A0108 0023	HP DESIGNJET 1110 NRPLOT CON PORTA ROLLO TARJETA DE RED (IRBIO).	26,107.00
1241 331A0109 0001	01 COMPUTADORA PORTATIL MARCA EASER MEMORIA 248 MB RAM DDRI-667 DISCO DURO 160 GB (IRBIO)	14,890.00
1241 331A0109 0002	01 IMPRESORA HP LASERJET P-1006 TAMAÑO DE IMPRESION 216X330 M (IRBIO)	2,350.00
1241 331A0109 0006	10 COMPUTADORAS PERSONAL MARCA HP-COMPAC MODELO DC-7900 TIPO VQ-805LA (IRBIO)	142.58
1241 331A0109 0009	05 COMPUTADORAS PERSONAL MARCA EASER MODELO VM480G PROCESADOR INTEL CORE DUO E-7400 (IRBIO)	59,673.50
1241 331A0109 0010	10 IMPRESORAS MARCA HP, COLOR LASERJET MODELO CP-2025N TECNOLOGIA LASER OLET A COLOR (IRBIO)	14,399.98
1241 331A0109 0011	10 IMPRESORAS MARCA HP, COLOR LASERJET MODELO CP-2025N TECNOLOGIA LASER OLET A COLOR (IRBIO)	77,694.00
1241 331A0109 0012	04 COMPUTADORAS PERSONAL MARCA HP COMPAC MODELO DC-7900 TIPO VQ805 LA (IRBIO)	57,030.80
1241 331A0109 0014	01 COMPUTADORA LENOVO MODELO 5355RSH210 (IRBIO)	12,075.00
1241 331A0109 0015	01 IMPRESORA LASER A COLOR SAMSUNG CLP 310 (IRBIO)	2,300.00
1241 331A0109 0016	COMPUTADORA HP DC7900 MONITOR COMPAQ SN:CNC911PRRV CPU SN:MXJ91601K3 TECLADO SN:BC3370GVBWYCOV MOUSE SN:FB6330AN3X0130N (IRBIO)	14,101.06
1241 331A0109 0017	IMPRESORA HP LASERJET P1505 SN:VND3G27900 (IRBIO)	2,716.87
1241 331A0109 0018	04 COMPUTADORAS LAPTOP ACER ASPIREN AS6935-6585 PROCESADOR O¡INTEL CORE 2 DUO P8400 2.5 GHZ DISCO WINDOWS VISTA HOME PREMIUN FAT. 1141 (IRBIO)	25,747.49
1241 331A0109 0019	COMPUTADORA HP COMPAQ 67830 B C2D 2.53 GHZ/2GB FACT. 1072 (IRBIO)	18,396.84
1241 331A0109 0020	COMPUTADORA HP COMPAQ 67830 B C2D 2.53 GHZ/2GB/250 GB FACT. 1073 (IRBIO)	18,396.84
1241 331A0109 0021	IMPRESORA LASERJET HP P-2035 SERIE CNB9G29033 (IRBIO)	5,108.00
1241 331A0109 0022	3 HP COMPAQ C-7900/SFF/C2D(IRBIO)	42,892.13
1241 331A0192 0001	COMPUTADORA 089635 (IRBIO)	10,571.25
1241 331A0192 0002	COMPUTADORA 089687 (IRBIO)	2,919.65
1241 331A0192 0003	COMPUTADORA 091113 (IRBIO)	2,919.65
1241 331A0192 0004	COMPUTADORA 091109 (IRBIO)	2,919.65
1241 331A0192 0005	NO BREAK 089700 (IRBIO)	1,278.57
1241 331A0192 0006	NO BREAK 089632 (IRBIO)	1,278.57

Código	Descripción del Bien	Valor en Libros
1241 331A0192 0007	NO BREAK 091106 (IRBIO)	1,278.57
1241 331A0192 0008	NO BREAK 089693 (IRBIO)	1,278.57
1241 331A0192 0009	NO BREAK 089686 (IRBIO)	1,278.57
1241 331A0192 0010	NO BREAK 147470 (IRBIO)	1,278.57
1241 331A0192 0011	IMPRESORA EPSON FX- 1050 SERIE 11227006089690 (IRBIO)	2,749.85
1241 331A0192 0012	IMPRESORA EPSON FX- 1050 089637 (IRBIO)	2,749.85
1241 331A0192 0013	IMPRESORA EPSON FX- 1050 147457 (IRBIO)	2,749.85
1241 331A0192 0014	IMPRESORA EPSON FX- 1050 089698 (IRBIO)	2,749.85
1241 331A0192 0015	IMPRESORA HEWLETT PACKARD 089383 (IRBIO)	6,252.84
1241 331A0194 0001	IMPRESORA EPSON FX-1170 104538 (5206) (IRBIO)	2,652.45
1241 331A0194 0002	IMPRESORA EPSON FX-1170 12958 (IRBIO)	2,366.20
1241 331A0196 0001	COMPUTADORA 126292 (5206) (IRBIO)	13,455.00
1241 331A0196 0002	COMPUTADORA 126291 (IRBIO)	9,947.50
1241 331A0196 0003	COMPUTADORA 153808 (IRBIO)	9,947.50
1241 331A0196 0004	COMPUTADORA 153813 (IRBIO)	9,947.50
1241 331A0196 0005	COMPUTADORA 153819 (IRBIO)	32,487.50
1241 331A0196 0006	NO BREAK 152817 (IRBIO)	1,955.00
1241 331A0196 0007	NO BREAK 153818 (IRBIO)	1,955.00
1241 331A0196 0008	NO BREAK 153812 (IRBIO)	1,955.00
1241 331A0196 0009	NO BREAK 126300 (IRBIO)	1,955.00
1241 331A0197 0001	1 C.P.U.	22,728.64
1241 331A0197 0002	2 IMPRESORAS	14,244.72
1241 331A0199 0001	CPU 204707 ACER POWER 4100 MONITOR 204706 (DISCO DURO 4.3 GB 980256)(5206) (IRBIO)	15,874.03
1241 331A0199 0002	CPU 204711 ACER POWER 4100 MONITOR 204706 (DISCO DURO 4.3 GB 980257) (IRBIO)	15,874.03
1241 331A0199 0003	CPU 204706 ACER POWER 4100 MONITOR 204706 (DISCO DURO 4.3 GB 980258) (IRBIO)	15,874.03
1241 331A0199 0004	CPU 204720 ACER POWER 4100 MONITOR 204706 (DISCO DURO 4.3 GB 980259) (IRBIO)	15,874.02
1241 331A0199 0005	CPU 204726 ACER POWER 4100 MONITOR 204706 (DISCO DURO 4.3 GB 980260) (IRBIO)	15,874.02
1241 331A0199 0006	CPU 204703 ACER POWER 4100 MONITOR 204706 (DISCO DURO 4.3 GB 980255) (IRBIO)	15,874.02
1241 331A0199 0007	COMPUTADORA PORTATIL MOD. EXTENSA 710 T 204701 (IRBIO)	34,960.00
1241 331A0199 0008	MONITOR SUPERVEGA DE 14" PULGADAS 204733 (IRBIO)	2,012.50
1241 37000106 0001	01 PUNTO DE ACCESO MARCA PROXIM RAM 32 MBY	10,925.00
1241 37000107 0001	01 ACCS POINT D-LINK W/SNMP AES 802.11G,108MBPS	1,914.75
1241 37000107 0002	01 PUNTO DE ACCESO MARCA PROXIM AP4000 SOPORTE DE LOS ESTANDARES	8,165.00
1241 37000189 0001	COMPUTADORAS	691,798.54
1241 37000189 0002	MONITORES	7,186.21
1241 37000189 0003	DISCOS DUROS	69,208.01
1241 37000189 0004	NO BREAK	58,223.90
1241 37000189 0005	REGULADOR ELECTRONICO	4,145.56

Código	Descripción del Bien	Valor en Libros
1241 37000189 0006	IMPRESORAS	163,909.50
1241 37000189 0007	MAQUINA FIRMADORA DE CHEQUES	10,408.22
1241 37000189 0008	TARGETA CONTROLADORA	2,009.17
1241 37000189 0009	UNIDAD DE RESPALDO	1,685.52
1241 37000189 0010	SISTEMA OPERATIVO	21,640.70
1241 37000189 0011	CINTA DE RESPALDO	2,747.35
1241 37000189 0012	REGULADOR DE VOLTAJE	953.76
1241 37000198 0001	COMPUTADORA MCA. ACER MOD. ENTRA	350,738.50
1241 37000198 0002	COMPUTADORA MCA. ACER MOD. 900	29,704.50
1241 37000198 0003	COMPUTADORA NOTEBOOK MCA. HINOTE MOD. ULTRA 2000	55,089.98
1241 37000198 0004	C.P.U. ENSAMBLADO	47,817.00
1241 37000198 0005	CONCENTRADORES MCA. 3 COM. MOD. SUPER STARK II	15,663.00
1241 37000198 0006	IMPRESORA LASSER LEXMAR MOD. OPTRA	56,299.26
1241 37000198 0007	IMPRESORA MCA. EPSON MOD. FX-1170	25,668.00
1241 37000198 0008	NO BREAK MCA. TRIPE LITE OMNI EMART	89,056.00
1241 37000198 0009	PROYECTOR PARA COMPUTADORA MCA. INFOCUS MOD. LP725	60,100.42
1241 37000198 0010	TECLADO PARA COMPUTADORA	1,086.39
1241 37000198 0011	UNIDAD DE RESPALDO MCA. IOMEGA MOD. DITTO	2,213.75
1241 37000198 0012	02 IMPRESORAS HP DESK JET 680	10,036.40
1241 37000198 0013	SERVIDOR Y ARCHIVOS COMPT. ACER ALTOS 9100	81,287.75
1241 37000198 0014	03 COMPUTADORAS PORTATILES NOTEBOOK TOSHIBA 4000DT	82,334.25
1241 37000198 0015	03 COMPUTADORAS HP VECTRA	129,950.00
1241 37000198 0016	04 IMPRESORAS HP DESJET 720	15,019.00
1241 37000198 0017	IMPRESORA HP 200	9,864.70
1241 37000198 0018	02 CONCENTRADORES 3 CON SUPER STACK II HUB500	44,752.25
1241 37000198 0019	IMPRESORA LASSE MOD OPTRA 52455	34,270.00
1241 37000198 0020	13 COMPUTADORAS ACER POWER 4000	177,905.00
1241 37000198 0021	NO BREAK MCA. TRIPP LITE INTERNET 27	59,010.52
1241 37000198 0022	IMPRESORA PORTATIL MCA. CANNON MOD. B-80	5,000.00
1241 37000198 0023	COMPUTADORA ACER POWER 4000	36,420.50
1241 37000198 0024	NO BREAK MCA. TRIPPE LITE 700	3,545.45
1241 37000198 0025	UNIDAD DE RESPALDO TIPO ZIP MOD 100	2,228.13
1241 37000198 0026	UNIDAD DE RESPALDO TIPO ZIP MOD 100	6,233.00
1241 37000198 0027	COMPUTADORA ACER POWER 600 PENTIN-11/300	20,372.25
1241 37000198 0028	COMPUTADORA ACER POWER 400 PENTIN-11/300	19,628.20
1241 37000198 0029	IMPRESORA HP-DESK JET 720 CBPPM600DTP	3,776.60
1241 37000198 0030	22 COMPUTADORAS POWER 400 MCA. ACER	143,405.00
1241 37000199 0001	07 COMPUTADORA COMPAC DESCK PRTO EP	152,950.00
1241 37000199 0002	COMPUTADORA ACER TRAVEL MATE. 510	36,340.00
1241 37000199 0003	08 IMPRESORAS HP C	33,580.00
1241 37000199 0004	03 MONITORES ACER 1455	8,935.50
1241 37000199 0005	IMPRESORAS EPSON FC-1180	24,380.00

Código	Descripción del Bien	Valor en Libros
1241 37000199 0006	07 UNIDADES DE RESPALDO IOMEGA JAZZ	62,790.00
1241 37000199 0007	07 NOBREAK OMNISMART 1400 TRIPLE	57,960.00
1241 37000199 0008	IMPRESORA HP LASER JET 1100X1	6,141.70
1241 37000199 0009	HP SCANJET 6390 C	9,073.50
1241 37000199 0010	SERVIDOR ACER ALTOS 1100	60,030.00
1241 37000199 0011	12 COMPUTADORAS COMPAQ DESKPRO EP	274,482.00
1241 37000199 0012	07 CONCENTRADORES FASXT ETHERNETT CUAL SPEED HUB	27,547.10
1241 37000199 0013	LAN SWITCH ETERNET/FAST 10/100	10,781.25
1241 37000199 0014	12 NO BREAK CON REG INTERGRADO HICROSR	32,430.00
1241 911A0101 0001	01 COLCHON SIMMONS LICOLN IND.	1,919.00
1241 911A0101 0002	01 MAQ DE ESCRIBIR ELECTRICA MOD. ET1250MD	12,911.75
1241 911A0102 0001	01 MAQUINA DE ESCRIBIR MOD. EM-430 MARCA BROTHER	2,875.00
1241 911A0102 0002	01 RELOJ CHECADOR REGISTRADOR DE ASISTENCIA ELECTRICO MOD. 150QL4 MCA ACROPRINT	3,566.15
1241 911A0102 0003	04 VENTILADORES CYCLONE DE 20" DE LASKO	1,019.96
1241 911A0104 0001	01 FOTOCAPIADORA E IMPRESORA 600X600DPI	19,964.99
1241 911A0104 0002	05 EXTINTORES DE 9 KGS. C02	11,222.00
1241 911A0104 0003	03 EXTINTORES DE 6 KGS C02	6,711.01
1241 911A0106 0001	1 pza CAFETERA MARCA TUR MIX BOTE ALUMINIO CAPACIDAD 100 TAZAS	1,299.50
1241 911A0106 0002	1 PZA ASPIRADORA 16 GAL 6.5 HP RIW-WD1665M	2,849.64
1241 911A0106 0003	01 PZA. ENFRIADOR Y CALENTADOR DE AGUA HC-500 MCA. PURESA, SERIE3-47838-9	2,607.17
1241 911A0106 0004	1 RELOJ CHECADOR MOD. 6000E LATHEM	6,124.54
1241 911A0106 0005	01 ENFRIADOS Y CALENTADOR MCA. PURESA	2,745.51
1241 911A0107 0001	01 FRIGOBAR DE 2 PIES MARCA MABE	1,435.00
1241 911A0107 0002	01 FRIGOBAR MARCA BIP	1,899.00
1241 911A0107 0003	01 MAQ. DE ESCRIBIR ELECTRICA, PASO DE PAPEL 15 PULG.	1,316.81
1241 911A0107 0004	01 FRIGOBAR 2" PUERTA DE ACERO INOXIDABLE, GABINETE NEGRO DE 4.7 CMS X 49.6 CMS X48 CMS	1,435.00
1241 911A0107 0005	01 RELOJ CHECADOR POR HUELLA DIJITAL 0P7	13,225.00
1241 911A0107 0006	01 FRIGOBAR 4.0 PIES SILVER GE	2,149.01
1241 911A0108 0001	01 RELOJ CHECADOR MOD.5000 MCA. LATHEM SERIE E519592	5,988.46
1241 911A0108 0002	01 ENFRIADOR GXCF05 (X OCOSINGO)	2,599.00
1241 911A0109 0001	01 MAQUINA DE ESCRIBIR ELECTRICA MARCA OLIVETTI, MOD ETP-640 PLUS SERIE NUM Y309EB0342	2,000.00
1241 911A0109 0002	01 REFRIGERADOR FACT CACL73659	4,498.80
1241 911A0110 0001	1 PZA MAQUINA DE ESCRIBIR ELEC.C/MEM S/ PANT N/S: E()K429186 No. DE FACT. 008085.	1,698.99
1241 911A0110 0002	01 PIEZA EXTINTORES 4.5 KG DE CO2, PRESURIZADO, ETIQUETADO Y CON SU SOPORTE PARA SU COLOCACION. FACT: 2289.	2,582.26
1241 911A0112 0001	01 PZA. RELOJ CHECADOR HUELLA 200 EMP. FACT. CREA/00001537645 (IRBIO).	5,599.00
1241 911A0117 0003	01 PZA. DE AIRE ACONDCIONADO TIPO MINI SPLIT DE 18,000 BTU'S A 220 VOLT'S (FACT. 890) [UNDAD DE PLANEACION]	7,076.00
1241 91581316 0003	01 PZA. RELOJ CHECADOR CON IDENTIFICADOR DE HUELLA DIGITAL MCA. STEREN MOD CLK-915 (FACT. 00341) (REC. HUMANOS)	5,112.12

Código	Descripción del Bien	Valor en Libros
1241 91581316 0004	01 PZA. FRIGOBAR 4P ACERO INOXIDABLE (FACT. 0332) (OF. C. SECRETARIO)	6,404.94
1241 91581415 0002	01 PZA DE ENGARGOLADORA PARA ARILLO METALICO (FACT. 00175) (OF. SRIO.)	7,105.00
1241 91581518 0004	01 PZA. DE AIRE ACONDICIONADO TIPO MINI-SPLIT MCA. YORK DE 18,000 BTU'S (FACT. 47) (SUB.SRIA. DE AGRICULTURA)	7,540.00
1241 91581518 0005	01 PZA. DE AIRE ACONDICIONADA TIPO MINISPLIT MCA. MIDEA DE 12,000 BTUS (REC. HUMANOS)	6,755.84
1241 91581518 0006	01 KIT CIRCUITO CERRADO DE TELEVISION INCLUYE: 1 DVR 5 MEGAPIXEL, 1 DISCO DURO WD 2TB, 4 KIT DE TRANSCEPTORES, 4 ADAPTADORES TIPO JACK (FACT. 6079252) (OF. SRIO.)	8,782.17
1241 931A0105 0001	SISTEMA DE ALARMA MODELO 1000 SERIE 93207100880 PARA EL VEHICULO CHEVROLET DND-4962. (IRBIO).	2,530.00
1241 931A0106 0001	ALARMA A CONTROL REMOTO MARCA EXTREME MODELO PRO. (FORD RANGER MOD. 06 CZ-21846) IRBIO.	1,499.99
1241 931A0106 0002	ALARMA A CONTROL REMOTO MARCA EXTREME MODELO PRO. (FORD RANGER MOD. 2006 CY-94556) IRBIO.	1,499.99
1241 931A0106 0003	ALARMA A CONTROL REMOTO MARCA RAZOR PRO (CHEVROLET MOD. 06 CY-94559) IRBIO.	1,200.00
1241 931A0106 0004	ALARMA A CONTROL REMOTO MARCA RAZOR PRO (CHEVROLET MOD. 05 CY-90627) IRBIO.	1,200.00
1241 931A0107 0001	FAX 1040 INTERJET PAPEL BOND (DIRECC. DE DESARROLLO FTAL) (IRBIO)	1,519.00
1241 931A0191 0001	TELEVISOR 091178 (IRBIO).	2,400.00
1241 931A0196 0001	02 LITERAS APLE	1,520.00
1241 931A0197 0001	1 RELOJ CHECADOR DE ASISTENCIA	5,497.00
1241 931A0197 0002	03 MAQUINAS DE ESCRIBIR ELECTRICAS	15,552.00
1241 931A0197 0003	01 ENFRIADOR CALENTADOR PARA AGUA	983.55
1241 931A0197 0004	01 FOTOCOPIADORA	18,679.21
1241 931A0199 0001	MAQUINA DE ESCRIBIR OLIVETTI ET1250 980199 (IRBIO)	5,178.30
1241 931A0199 0002	EQUIPO DE ALARMA DE SEGURIDAD (5205) IRBIO.	6,670.00
1241 97000198 0001	08 CUBIERTAS DE MADERA 76 X 60	2,067.34
1241 97000198 0002	12 CUBIERTAS DE MADERA 1.83 X .6 MCA. OFIK	6,770.15
1241 97000198 0003	12 CUBIERTAS DE MADERA DE 1.22 X .6 MCA. OFIK	4,513.42
1241 97000198 0004	CUBIERTA DE MADERA .91 X .91 MCA. OFIK	2,597.62
1241 97000198 0005	06 ESTRUCTRUCTURAS METALICAS DE 1.20 MCA. OFIK	6,193.78
1241 97000198 0006	33 MAMPARAS ESTRUCTURALES DE .60 X 1 MCA. OFIK	25,716.81
1241 97000198 0007	06 MAMPARAS ESTRUCTURALES DE 60 X 1.68 MCA. OFIK	6,372.36
1241 97000198 0008	02 MAMPARAS ESTRUCTURALES DE .90 X 1.68 MCA. OFIK	2,908.83
1241 97000198 0009	06 MAMPARAS ESTRUCTURALES DE .75 X 1.00 MCA. OFIK	5,974.57
1241 97000198 0010	22 MAMPARAS ESTRUCTURALES DE .90 X 1.0 MCA. OFIK	23,811.85
1241 97000198 0011	06 COSTADOS PARA CUBIERTA DE 56 X 72 MCA. OFIK	4,667.65
1241 97000199 0001	02 MAMPARAS DEMO SET CLASIC	6,495.20
1241 97000199 0002	03 THERMOS MCA. TECN-BREW	1,725.00
1241 97000199 0003	06 ESPEJOS DE .50 X .70	2,700.00
1241 97000199 0004	13 MAMPARAS C/ ZOCLO	26,447.70
1241 97000199 0005	06 CUBIERTAS DE ALTA PRESION	7,570.45
1242	Mobiliario y Equipo Educacional y Recreativo	1,812,855.73

Código	Descripción del Bien	Valor en Libros
1242 111A0103 0003	01 EUV02 PROYECTOR TRANSPARENTE	6,321.00
1242 111A0103 0004	01 TELEVISION C/ VIDEOGRABADORA MCA. SONY; SERIE 4005765	14,600.28
1242 111A0103 0006	01 PROYECTOR POWER LITE 30C EPSON RESOLUCION SVGA 1700 VOL., SERIE EV402Y04	17,921.71
1242 111A0103 0011	EQUIPO EDUCACIONAL DEL VIII SOCONUSCO (S/P 301506 CHQ. 2221 CCG1101)	3,798.00
1242 111A0105 0004	01 PZA PROYECTOR MCA. OPTOMA, MOD. EP739, SERIE: 080N517AAAAAC0039	22,960.44
1242 111A0105 0005	01 PANTALLA DE TRIPIE DE 1.78 X 1.78 MTS.	2,012.50
1242 111A0105 0006	01 PROYECTOR DE ACETATOS MCA. 3M, MOD. 1612, 01 LENTE, 01 LAMPARA PORTABLE, SERIE 160008536	2,747.35
1242 111A0105 0008	01 RETROPROYECTOR DE VIDEO CON CARACTERISTICAS MINIMAS DE 1500 A 2000 ANSI LUMENES	37,580.85
1242 111A0105 0010	02 PZAS. DE CAÑÑO0N PROYECTOR MOD. EP. 739 DIGITAL DL, 2300 LUMENES RESOL. XGA (1024 XS 768 PIXELES) MCA. OPTRA	41,354.00
1242 111A0105 0013	01 TELEVISOR MACA. LG, MOD. RP21FD60 DE 21" NS 511RMAQ176224	2,990.00
1242 111A0105 0014	01 TELEVISOR MCA. SONY DE 221" FLAT SCREEN MOD. KV-21FS120	3,528.78
1242 111A0106 0010	01 PZA. VODEOCASSETTERA GRAVADORA MCA. PANASONIC, MOD. AG-DV-2500 FTO. MINI DV	44,552.15
1242 111A0106 0011	01 PZA. CONSOLA MEZCLADORA C/ PODER DE AMPLIFICADOR 440 WATTS., MCA. PHONIC MOD. POWER PDO 740	4,748.35
1242 111A0106 0012	01 PZA. DE CONSOLA MEZCLADORA DE AUDIO PROFESIONAL MCA. PHONIC MODELO HELIXBOARD 17	4,986.40
1242 111A0106 0013	01 PZA GRABADOR-REPRODUCTOR DE AUDIO TAPE MCA. ONKIO MOD. TA-RW255	2,942.85
1242 111A0106 0014	01 PZA DVD REPRODUCCION Y GRABACION EN REPRODUCTORA, MCA. SONY; MOD. RDR-VX5330	7,338.15
1242 111A0106 0015	01 POZA PANTALLA P/ PROYECTOR MCA. DALITE 1.78 X 1.78 PORTATIL	2,881.90
1242 111A0106 0016	02 PZAS. BAFLES PARA PA O MONITOR DE PISO DE 2 VIAS CON WOOFER, MCA. PHONIC, MOD. IMPRESSION 15	7,534.80
1242 111A0106 0017	01 PZA. MICROFONO PROFESIONAL INALAMBRICO, MCA. SHURE MOD. TV31D	3,358.00
1242 111A0106 0018	01 PZA. VIDEOPROYECTOR MOD. CP-X250, MCA. HITACHI	20,092.81
1242 111A0106 0019	01 PZA. PANTALLA DE TRIPIE MOD. 177, DE 1.77 X 1.77, MCA. DA-LITE	1,739.95
1242 111A0106 0020	01 PZA. MEZCLADORA AMP`LIFICADORA CON AMPLIFICADOR DE SONIDO DE 440 WATTS CON ECUALIZADOR INTEGRADO MCA. PHONIC	4,508.00
1242 111A0106 0021	01 PZA. MEZCLADORA DE AUDIO DE 12 CANALES Y 8 ENTRADAS MIC/LINEA Y 4 ENTRADAS ESTEREO MCA. PHONIC	6,222.65
1242 111A0106 0022	02 PZAS. BAFLES CON SALIDA DE 800 WATTS EN PICO, INCLUYE SISTEMA DE PROTECCION PARA DRIVER DE ALTA	9,144.81
1242 111A0106 0023	01 PZA MICROFONO PROFESIONAL ALAMBRICO CON ENTRADA TIPO CANNON MCA. SHURE.	1,481.20
1242 111A0106 0024	01 PZA. MICROFONO PROFESIONAL INALAMBRICO CON TRANSMISOR DE MANO DE CABEZA PG58, MCA. SHURE	3,372.93
1242 111A0108 0006	01 PZA. PANTALLA DE PARED APOLO 1.7 (DEL. II)	1,199.00
1242 111A0108 0007	01 PZA. VIDEO PROYECTOR SONY VPL-ES5 (DEL. II)	7,399.00
1242 111A0108 0010	01 PANTALLA DE 32" PLASMA C/SINT (DEL. II)	6,999.00
1242 111A0108 0011	01 PZA. REPRODUCTOR DVD MP3 (DEL. II)	688.00
1242 111A0109 0002	01 PZA. VIDEO PROYECTOR BENQ. MP515 2500 ANSILUMENES, RESOLUCION SVGA NATIVA; SERIE:PD2B903340000 (FACT. 0783)	9,216.00
1242 131A0107 0002	PANTALLA DE PROYECTOR (IRBIO).	1,770.25

Código	Descripción del Bien	Valor en Libros
1242 131A0107 0004	GRABADORA DIGITAL SONY (IRBIO DIREC. GENERAL).	799.00
1242 131A0108 0001	PANTALLA TRIPIE BLANCA (IRBIO).	1,399.00
1242 131A0108 0002	PROYECTOR SONY CX21 ULTRAPORTATIL LCD CON MALETIN VPL CX21 (IRBIO).	15,466.35
1242 131A0108 0003	01 VIDEO PROYECTOR POWERRLITE 77C 2200 ANNGIL (IRBIO).	9,788.01
1242 131A0108 0004	01 PANTALLA TRIPLE 1.77x177 P/PROYECTOR (IRBIO).	1,642.50
1242 131A0108 0005	01 VIDEO PROYECTOR EPSOM MODELO 77c (IRBIO).	6,179.91
1242 131A0109 0001	2 VIDEO PROYECTOR MCA SONY MODELO VPL-CX21 (IRBIO).	31,970.00
1242 131A0109 0003	01 VIDEO PROYECTOR TECNOLOGIA DIP TEXAS INSTRUMENTS RESOLUCION XGA 1024x768 (IRBIO).	10,617.95
1242 131A0109 0005	01 PANTALLA DE PROYECCION MANUAL PARA INSTALAR EN RED (IRBIO).	1,287.53
1242 131A0191 0001	PROYECTOR DE TRASNPARENCIA MCA. KODAK 091180 (IRBIO).	2,763.20
1242 131A0191 0002	PROYECTOR DE TRASNPARENCIA MCA. KODAK 120977 (IRBIO).	2,763.20
1242 131A0191 0003	PROYECTOR DE ACETATOS OVERHEAR 9050 147466 (IRBIO).	1,248.50
1242 131A0191 0004	PROYECTOR DE ACETATOS OVERHEAR 9050 120978 (IRBIO).	1,248.50
1242 131A0191 0006	VIDEOCASSETERA MCA. SONY MOD. VHS 120981 (IRBIO).	1,387.00
1242 131A0199 0001	PROYECTOR ORTATIL LP400 MCA INFOCUS 204739 (IRBIO).	57,385.00
1242 17000189 0001	PROYECTORES	60,995.15
1242 17000189 0002	VIDEOCASETERAS	58,440.88
1242 17000189 0003	AMPLIFICADORES	9,130.68
1242 17000189 0004	BAFLES	4,500.55
1242 17000189 0005	MICROFONOS	3,645.25
1242 17000189 0006	REGRESADORA Y BORRADORES	8,589.86
1242 17000189 0007	PANTALLAS	12,780.24
1242 17000189 0008	LAMPARA DE VIDEO	1,296.76
1242 17000189 0009	DECK DOBLE	2,159.83
1242 17000189 0010	BATERIAS RECARGABLES	2,126.15
1242 17000189 0011	CONTROLADOR DE MONTAJE	3,787.42
1242 17000189 0012	PLACAS INFORMATIVAS	1,965.41
1242 17000189 0013	GRABADORAS	25,043.03
1242 17000189 0014	MEZCLADORAS	1,096.77
1242 17000189 0015	TELEVISORES	12,199.26
1242 17000189 0016	PEDESTAL P/MICROFONO	1,238.40
1242 17000189 0017	DECODIFICADORES DE TELETEXTOS	2,420.00
1242 17000189 0018	ANTENA PARABOLICA	4,018.05
1242 17000189 0019	CONTROL DE DISOLVENCIAS	2,849.99
1242 17000189 0020	SISTEMAS DE EFECTOS ESPECIALES MULTIDIGITAL	22,471.81
1242 17000189 0021	MONITOR DE VIDEO	1,808.57
1242 17000189 0022	SINCRONJIZADOR DE IMAGEN	22,753.58
1242 17000198 0001	RETROPROYECTOR MOD. 9050 MCA. 3M	4,187.60
1242 17000198 0002	MEZCLADORA DE AUDIO MCA. MACKIE	8,521.50
1242 17000198 0003	AMPLIFICADOR DE AUDIO MCA. AB. INT.	5,876.50
1242 17000198 0004	PROYECTOR INRFOCUS LITE PRD225	38,125.95

Código	Descripción del Bien	Valor en Libros
1242 17000198 0005	RETROPROYECTOR MOD. 28A653A MCA. DUKANA	8,930.00
1242 17000199 0001	KIT PORTATIL PARA EXPOSICIONES	37,144.96
1242 17000199 0002	RETROPROYECTOR PORTATIL AAM 127 V	5,658.00
1242 17000199 0003	TELEVISOR PANASONIC CT-G2956	5,732.70
1242 311A0101 0001	01 CAMARA FOTOGRAFICA.	1,640.00
1242 311A0103 0001	01 CAMARA FOTOGRAFICA MCA. KODAK	1,053.00
1242 311A0103 0002	01 CAMARA FOTOGRAFICA MCA. KODAK	1,000.00
1242 311A0103 0003	01 CAMARA MCA. KODAK, MOD. KB-32	1,260.00
1242 311A0103 0004	01 CAMARA DIGITAL, MCA. HP MODELO PHOTOSMART, SERIE:CN2BX060FF	3,124.35
1242 311A0103 0005	06 PZAS. CAMARA FOTOGRAFICA, CA. MINOLTA; MOD. FAMILIAR FREDOM ZOOM FOTOGRAFICAS DE 135MM	11,247.90
1242 311A0103 0006	01 PZA. CAMARA FOTOGRAFICA; MCA. FUJI, MOD. 35/60MM, C/ LENTE ZOOM, SERIE 4378751	1,085.99
1242 311A0103 0007	01 PZA CAMARA FOTOGRAFICA, MCA. CANNON; MOD. 76 ZOOM	1,819.24
1242 311A0103 0008	03 PZAS CAMARAS FOTOGRAFICAS DIGITAL, MCA. KODAK; MOD. EASY SHARE CX-6200	6,398.57
1242 311A0104 0001	01 PZA CAMARA FOTOGRAFICA	11,311.85
1242 311A0104 0002	01 PZA. DE CAMARA DE VIDEO DIGITAL, MCA. SONY	5,820.00
1242 311A0104 0003	01 PZA. CAMARA DIGITAL, MCA. SONY; MOD: DCR-TRV-22	8,991.14
1242 311A0104 0004	01 PZA FOTOGRAFICA DIGITAL POWER SHOT	6,749.99
1242 311A0105 0001	01 PZA CAMARA FOTOGRAFICA DIGITAL, MCA. VANTA; MOD. 4060/ DE 4 MEGAPIXELES, PANEL LCD TRASERO DE 1.6 A COLOR	2,126.01
1242 311A0105 0002	02 PZAS. CAMARA FOTOGRAFICA DIGITAL, MCA. FUJI; MOD. FINEPIX A-345	9,893.77
1242 311A0105 0003	01 PZA. CAMARA FOTOGRAFICA DIGITAL, MCA. CANNON, MOD. SD-300	6,003.00
1242 311A0105 0004	01 CAMARA FOTOGRAFICA DIGITAL, MCA. FUJIFILM, MOD. FINEPIX A-345	2,999.99
1242 311A0105 0005	01 VIDEOCAMARA DIGITAL MODELO ZR200 CON SENSOR DE IMAGEN DE 680000 MEGA PIXELES CCD	9,320.75
1242 311A0105 0006	01 PZA. DE CAMARA FOTOGRAFICA DIGITAL MCA.L CANNON, MOD. POWER SHOT A-520 DE 4.0 MEGAPIXELES	4,498.00
1242 311A0106 0001	01 PZA. CAMARA DIGITAL	3,908.80
1242 311A0106 0002	01 PZA. CAMARA DIGITAL MCA. HP MOD. M425 SERIE: CN626A40K6	2,499.00
1242 311A0106 0003	02 PZAS. CAMARA FOTOGRAFICA DIGITAL, MCA, SONY, MOD. CYBER SHOT, DSC-W5	9,817.50
1242 311A0106 0004	01 PZA CAMARA DIGITAL DE 5.0 MEGAPIXELES, MCA. KOPDAK, MOD. Z740	7,925.00
1242 311A0106 0005	01 PZAS. DE CAMARA FOTOGRAFICA DIGITAL, MCA. FUJI-FILM MOD. FINEX S5600	10,508.70
1242 311A0106 0006	01 PZA CAMARA DE VIDEO DIGITAL FTO. MINI DV, MCA. CANNON MOD. XL2	62,845.20
1242 311A0106 0007	01 PZA. DE VIDEO CAMARA DIGITAL MCA. SONY FORMATO MINI DVD, MOD. DCR-HC32	9,872.61
1242 311A0106 0008	02 PZAS. CAMARA FOTOGRAFICA DIGITAL, MCA. SONY, MOD.DSC-S40	7,058.01
1242 311A0107 0001	01 PZA. CAMARA FOTOGRAFICA DIGITAL, MCA. CANNON, MOD. POWER SHOT A630 (DEL. I)	5,267.00
1242 311A0107 0002	01 PZA CAMARA FOTOGRAFICA DIGITAL (DELEG. I)	1,230.39
1242 311A0107 0003	01 PZA. CAMARA BENQ E720, 7M9 (DEL I)	4,866.00
1242 311A0108 0001	01PZA. VIDEOCAMARA, MOD. ZR800, MCA. CANNON CON TARGETA SD	4,000.00
1242 311A0108 0002	01 PZA. VIDEOCAMARA DIGITAL MINI DV, MOD. ZR-00, MCA. CANNON SERIE:712612001485 (FACT. 7293)	3,690.00

Código	Descripción del Bien	Valor en Libros
1242 311A0108 0003	01 PZA. CAMARA DIG-DSC-W200 12MP 31MB 2.5 LCD	5,799.60
1242 311A0108 0004	02 PZAS. CAMARA BENQ MOD. E820, DE 8MP, 6MB/SD, ZDAX-Z03X, LCD 2.5 (DEL. I)	7,805.00
1242 311A0108 0005	01 PZA. CAMARA CANNON POWER SHOT EI, 10MP, LCD 2.5 AZUL (DEL. I)	5,093.54
1242 311A0108 0006	01 PZA.A CAMARA SONY MOD. DSC-5731, SERIE:0381928	1,995.00
1242 311A0108 0007	01 PZA. CAMARA SONY MOD. DSC-5730 (DEL. VI)	1,995.00
1242 311A0109 0001	01 PZA CAMARA FOTOGRAFICA POWER SHOT, MOD. A480, MCA. CANNON	5,600.00
1242 311A0111 0001	01 PZA CAMARA DIGITAL CANON POWERSHOT A3100 IS AZUL FACT. 1002.	2,351.00
1242 311A0111 0002	02 PZAS CAMARAS FOTOGRAFICAS CYBER SHOT, MCA. SONY DE 12.1 MEGAPIXELES MODELO W510 //FACT. 0282 (DEL. V NORTE)	4,800.00
1242 331A0103 0001	CAMARA CANON SURE SHOT 65 ZOOM (IRBIO).	1,419.99
1242 331A0103 0002	1 CAMARA DIGITAL CANON MOD. POWER SHOT A670 (IRBIO).	6,349.99
1242 331A0104 0001	1 CAMARA COMPACTA DIGITAL CANON MOD. POWER SHOT S500 SERIE 8521514488 (IRBIO).	8,800.88
1242 331A0105 0001	2 CAMARA COMPACTA DIGITAL MARCA KODAK MOD CX-7430 NS: KCKCY51117077 Y KCKCY51200749 (IRBIO).	9,660.00
1242 331A0106 0001	CAMARA DIGITAL SONY MODELO DSCS600 (IRBIO).	2,908.04
1242 331A0106 0002	4 CAMARA FOTOGRAFICAS DIGITALES (IRBIO).	11,385.00
1242 331A0107 0002	01 CAMARA DIGITAL SONY DSCW35 (IRBIO).	3,288.30
1242 331A0107 0003	CAMARA FOTOGRAFICA DIGITAL (IRBIO SANIDAD FORESTAL).	3,399.00
1242 331A0107 0005	CAMARA DIGITAL POWERSHOT (IRBIO).	5,399.01
1242 331A0107 0008	CAMARA DIGITAL (IRBIO DIREC. GENERAL).	8,515.75
1242 331A0107 0009	CAMRA FOTOGRAFICA SONY (IRBIO INCENDIOS FORESTALES 1 CENTRO).	3,399.00
1242 331A0107 0010	CAMARA FOTOGRAFICA (IRBIO).	4,772.50
1242 331A0107 0011	CAMARA SONY CIBER-SHOT DCSW35 (IRBIO).	3,599.50
1242 331A0107 0012	1 EQUIPO DE CAMARA DE MOVIMIENTOS (IRBIO PDIA 40%EDO 60% FRAL PDIA).	9,416.66
1242 331A0107 0014	VIDEO CAMARA DIGITAL SONY (IRBIO PDIA).	7,774.92
1242 331A0107 0015	02 VIDEOCAMARA DIGITAL (IRBIO 60% APORTACION FRAL. PDIA).	11,682.38
1242 331A0108 0002	01 CAMARA SONY CIBER SHOT T-300 (IRBIO).	5,999.00
1242 331A0108 0003	2 CAMARAS SONY CIBER-SHOT DSC-W170 RESOLUCION DE 10.1 MEGA PIXEL (IRBIO).	12,054.30
1242 331A0108 0004	CAMARA DIGITAL KODAK C-713 (IRBIO).	1,501.90
1242 331A0108 0006	01 CAMARA OLIMPUS STYLUS 02 TARJETA XD OLIMPUS 2 GB 03 CARGADOR DE PILAS SONY (IRBIO).	6,245.00
1242 331A0108 0007	01 CAMARA SONY CYBERSHOT DSC-S730 (IRBIO).	7,196.00
1242 331A0108 0008	01 CAMARA SONY CYBERSHOT DSC-S730 (IRBIO).	8,995.00
1242 331A0108 0009	01 CAMARA SONY ROJA DE 10 MEGAPIXELES MODELO DSC (IRBIO).	2,500.00
1242 331A0109 0001	4 CAMARAS DIG. POWERSHOT A470 7.1 MP PLATA 2503B001AA (IRBIO).	12,865.81
1242 331A0109 0002	2 CAMARAS DIG. DSC-W220 KIT 12.1 MP. 2.7 LCD (IRBIO).	4,299.04
1242 331A0109 0003	5 CAMARAS FOTOGRAFICAS SONY DIGITALES MOD. DSC-H20 (IRBIO).	19,679.16
1242 331A0109 0004	2 VIDEO CAMARA HAMDYCAM SONY MOD. DSR-SR47 (IRBIO).	15,304.50
1242 331A0109 0005	4 CAMARA DIGITAL SONY 12.1 MP DSC-W210 FACT. 289619 (IRBIO)	7,245.00
1242 331A0109 0006	CAMARA DIGITAL SONY 12.1 MP DSC-W230 FACT. 290270 (IRBIO).	4,508.00
1242 331A0109 0009	3 CAMARAS DIGITAL 12.1 MP DSC-W210 SONY (IRBIO).	10,867.50

Código	Descripción del Bien	Valor en Libros
1242 331A0109 0012	17 CAMARA DIGITAL 10.1 MEGAPIXELES 2.4 PULGADAS MARCA SONY MODELO DSC-S930 (IRBIO).	42,912.25
1242 331A0109 0013	06 CAMARA FOTOGRAFICA DIGITAL CON ZOOM OPTICO MARCA PANASONIC MODELO DMCFFZ35 (IRBIO).	8,538.75
1242 331A0198 0001	01 PZA. CAMARA CLASSIC AUTO FOCUS, MCA, VANTA	1,482.92
1242 37000189 0001	CAMARAS FOTOGRAFICAS	63,341.74
1242 37000189 0002	VIDEOCAMARAS	116,598.79
1242 37000198 0001	CAMARA DE VIDEO C/ TRIPIE MCA. MATTHEWS	24,046.50
1242 37000198 0002	01 CAMARA FOTOGRAFICA CANNON EROS ALAN II	9,447.25
1242 37000198 0003	01 LENTE CANNON EFT5-300/4	7,567.00
1242 37000198 0004	01 FLASH CANNON SPEDDLITE	4,508.00
1242 37000199 0001	02 CAMARAS DIGITALES BIG PICTURE P/VID CONFEREB	6,210.00
1242 37000199 0002	VIDEO CAMARA PANASONIC MOD. NVV J59PN	7,968.12
1242 37000199 0003	ZOOM DATE KIT SURE SHORT85	2,346.00
1242 37000199 0004	CAMARA CANNON MOD. REBEL G KIT ESTUDIANTE	4,945.00
1242 37000199 0005	VIDEO CAMARA SAMSUMG SVA50P/60MU	1,426.70
1242 37000199 0006	CAMARA DIGITAL CANNON A5	7,622.70
1242 911A0102 0001	08 ROTAFOLIOS DE ALUMINIO PORTATIL BICARA 70X90	13,041.00
1242 911A0103 0001	06 PZAS. DE BINOCULARES, MCA VANTA, MOD 16 X 50	7,591.11
1242 911A0103 0002	03 PORTAROTAFOLIO DE ALUMINIO	1,947.50
1242 911A0104 0001	03 PZAS BINOCULARES C/ CAMARA DIGITAL INTEGRADA	7,103.84
1242 911A0104 0002	01 PZA. AUTOESTEREO REPRODUCTOR DE CD, MCA. SONY, MOD. CDX-M8800, SERIE:3553694	4,399.00
1242 911A0105 0001	01 TEATRINO, ESCENEARIO PARA TEATRO GUIÑOL ESTRUCTURA EN ALUMINIO RECUVIERTO EN VINIL	8,000.00
1242 911A0106 0001	04 PZAS. DE BINOCULARES MCA. PENTAX DE 20 X 60	16,504.80
1242 911A0106 0002	01 PZA. DE FLEXO DISPLAY ARMABLE DE 3.10 MTS. DE ANCHO X 2.40 DE ALTO	37,375.00
1242 911A0106 0003	01 PZA TRIPIE PROFESIONAL MCA. MANFROTO MODELO 055CLB	3,597.43
1242 911A0106 0004	02 PZAS. BINOCULARES, MCA. PENTAX	2,404.65
1242 931A0107 0001	01 BINOCULAR (IRBIO 60% FRAL. PDIA Y 40% EDO).	5,618.60
1242 931A0107 0002	01 PIZARRON NEGRO RANURADO 0.90X1.20 Mts. (IRBIO DIREC. GRAL).	1,120.01
1242 931A0107 0004	1 BINOCULAR DE VISION NOCTURNA (PDIA 405 EDO) IRBIO.	3,745.74
1242 931A0107 0005	DOS BINOCULARES CANON 8x32 WP (IRBIO).	4,887.50
1242 931A0109 0001	15 BINOCULARES TAMAÑO 10x42 CAMPO DE VISION ANGULAR DE 6 Y LINEAL DE 315 (IRBIO).	33,653.71
1242 931A0109 0002	15 BINOCULARES TAMAÑO 5.3 Y LINEAL DE 278 , PU`PILA DE SALIDA 6mm (IRBIO).	24,520.30
1242 931A0195 0001	02 BINOCULARES BUSHNELL	1,800.00
1242 97000189 0001	ROTAFOLIO CON TRIPIE	1,061.79
1242 97000189 0002	ROTAFOLIO	3,316.26
1242 97000189 0003	TRIPIE PARA VIDEOCASETERA	2,472.13
1243	Equipo e Instrumental Médico y de Laboratorio	1,512,187.34
1243 111A0106 0001	01 CONGELADORA DE EMBRIONES QUE INCLUYE UN REGULADOR PROGRAMABLE CL8800, CRYICHAMBER ESTANDAR SERIE NO. S24221 Y REGULADOR CL 8800 SERIE H2709 SOFTWARE DE CRYOGENESIS V4 CG4	206,827.50

Código	Descripción del Bien	Valor en Libros
1243 111A0106 0002	01 PIEZA MICROSCOPIO ESTEREOMICROSCOPIO SEMI 2000 ESTEREO ZOOM DE 6.5X A 50X	42,377.50
1243 111A0106 0003	02 PIEZAS BAÑO MARIA TERMO ELECTRICO METALICO CON DEPOSITO PARA AGUA Y UNA RESISTENCIA REGULABLE PARA MANTENER TEMPERATURA DE AMBIENTE A 75º C DIMENSIONES INTERNAS 30X15X15 CM MODELO FE-371 NUMERO DE SERIE 0656004 Y 0608006	15,272.00
1243 111A0106 0004	02 PZAS. MICROSCOPIO BINOCULAR COMPUESTO DE CAMPO CLARO Y CONTRSTE DE FASES MOD. MG-11 PL	44,129.34
1243 111A0106 0005	01PZA. MICROSCOPIO ESTEREOSCOPICO CON CABEZA BINOCULARMCA. IROSCOPE MOD. ES-24	5,633.50
1243 111A0106 0006	02 VAGINA ARTIFICIAL COMPLETA MARCA IVM	6,854.00
1243 111A0106 0007	01 TERMO PLATINA MCA. BHIOTERM	31,027.00
1243 111A0106 0008	01 ELECTROEYACULADOR PERTATIL P/ TOROS MOD. IM 2000 MCA. RAU	24,707.75
1243 111A0106 0009	01 EQUIPO DE ULTRASONOGRAFIA PARA DIAGNOSTICOS DE GESTACION MODELO SONOVET 2000	167,449.20
1243 111A0106 0010	01 EQ. DE LAPAROSCOPIA, MCA. KARL STORZ, 250	112,550.50
1243 111A0109 0001	01 NEGRO MES 06 N-MESA DE EXPLORACION MOD ECONOMICO FACT 7779	2,950.00
1243 111A0112 0001	01 PZA AUTOCLAVE DE 40 LITROS FABRICADA EN ACERO INOXIDABLE (LAB. DE CULT. DE TEJ. VEG. (FACT. 144))	44,160.01
1243 111A0112 0002	01 PZA. LUPA DE MESA CON LUZ DE 130 MM. - LAB. DE ENTOMOLOGIA FORESTAL (FACT/0213)	1,734.20
1243 11581118 0002	01 PZA. ELECTRO EYACULADOR CON PROBE DE PROBE PARA BOVINOS (CEMEGEBO)	75,353.83
1243 11581118 0004	01 PZA MICROSCOPIO BINOCULAR PRISMOSTAR, ZEISS DE CAMPO CLARO Y CONTRASTE DE FASES (CEMEGEBO)	89,331.60
1243 131A0101 0001	PLATAFORMA P/25 MATRACES DE 250 ML 210013 (IRBIO).	4,741.73
1243 131A0101 0002	AGITADOR ORBITAL P/MAT. CON LECTURA DE VL. 210012 (5207) IRBIO.	25,835.84
1243 131A0103 0001	UNA AUTOCLAVE SEMI AUTOMATICA MOD. FE-399 (5402) (IRBIO).	49,898.50
1243 131A0105 0001	2 ESTERILIZADORES DRY HEAT MCA. SIGMA (IRBIO).	15,525.00
1243 131A0106 0001	BALANZA GRANATARIA DE TRIPLE VIGA MOD. PPW 700 MCA. IROSA No. DE SERIE: 0404712 (IRBIO).	1,747.57
1243 131A0106 0002	DESTILADOR DE AGUA ELECTRICO MOD. FE-393. (IRBIO).	71,001.00
1243 131A0108 0001	ESTERILIZADOR DRYBEAT SIGMA (IRBIO).	9,447.25
1243 131A0109 0001	01 PARILLA DE CALENTAMIETNO CON AGITADOR MODELO PC 620 CORNING FACTURA No. 24035 (IRBIO).	12,995.00
1243 131A0109 0003	01 MICROSCOPIO CELESTRON 500X MODELO 44104 (IRBIO).	4,680.04
1243 131A0109 0006	01 BALANZA ANALITICA CAPACIDAD DE 210 GRAMOS 0.0001G SERIE 8330330182 (IRBIO).	0.01
1243 131A0109 0007	01 BASCULA ELECTRONICA DE RESICION SERIE No. 3091123391526 (IRBIO).	33,335.26
1243 131A0109 0011	01 FRASCO DE POLIPROP DE 110 ML DE CAPACIDAD PARA TOMA DE MUESTRA GRADUADO NO ESTERIL CAJA CON 500 PZAS (IRBIO)	3,390.20
1243 131A0109 0013	01 ONZA ENTOMOLOGICA No. 7 (IRBIO).	1,299.50
1243 131A0109 0014	02 BALANZAS GRANATARIA DE 2610 GRS. MARCA IROSA (IRBIO).	3,199.99
1243 131A0110 0001	01 MICROSCOPIO ESTEREOSCOPICO MARCA MOTIC MODELO SMZ140-N2GG No. SERIE 10802732 (IRBIO).	16,118.20
1243 131A0110 0002	01 BALANZA GRANARIA 2610 OHAUS MODELO TJ-2611 (IRBIO FACTURA No. 2767-A).	3,126.20
1243 131A0110 0003	01 AUTOCLAVE VERTICAL DE ACERO INOXIDABLE DE 40 Lts. MARCA AESA MEDIDAS 30X60 CM S/1324 (IRBIO).	36,789.99

Código	Descripción del Bien	Valor en Libros
1243 131A0110 0004	01 CAMPANA DE FLUJO LAMINAR HORIZONTAL DE ACERO INOXIDABLE No. DE SERIE: 057-139 MARCA NOVATECH (IRBIO).	51,798.16
1243 131A0111 0001	01 ESTEREOMICROSCOPIO DE DISEÑO COMPACTO MARCA CARLL ZEISS (IRBIO).	30,830.48
1243 131A0111 0002	01 BALANZA GRANATARIA DE 2610 Grs. C/PESAS OHAUS (IRBIO).	3,596.00
1243 131A0111 0003	01 BALANZA ANALITICA CAP. 120 G. MODELO PA214 MCA. OAHUS No. SERIE 8332030155 (IRBIO).	39,469.00
1243 131A0111 0004	1 DESHUMIFICADOR ELECTRICO 12 LTS. MCA. EVERCOOL (IRBIO).	4,524.00
1243 17000189 0001	MICROSCOPIO	113,760.65
1243 17000189 0002	BALANZA ANALITICA DE PRECISION	46,063.27
1243 17000189 0003	AGUITADOR MAGNETICO C/ PARRILLA	1,314.45
1243 17000189 0004	METRO CON ELECTRODO	4,554.00
1243 17000189 0005	DESTILADOR DE AGUA	11,656.97
1243 17000189 0006	BAÑO MARIA	1,901.93
1243 17000189 0007	HORNO DE DISECCION	4,540.08
1243 17000189 0008	PISTOLA DE ACERO INOXIDABLE	2,055.62
1243 17000189 0009	CONGELADORA MANUAL C/ BASTON Y THERMOMETRO	7,026.50
1243 17000189 0010	DESCOLMILLADOR DE PUERCO	1,069.00
1243 17000189 0011	ESTUFAS DE CULTIVO DIGITAL	5,115.00
1243 17000189 0012	DESMINERALIZADOR	3,300.00
1243 17000189 0013	AUTOCABLE VERTICAL	6,765.58
1243 17000189 0014	JERINGA METALICA	6,684.74
1243 17000189 0015	ESTUCHE DE DISECCION E INSEMINACION	2,672.70
1244	Vehículos y Equipo de Transporte	30,981,622.95
1244 111A0100 0001	01 VEHICULO MCA. VW. MODELO 2000 TIPO SEDAN 02 PTAS.; SERIE:3VWS1A1B7YM919723	69,000.00
1244 111A0100 0002	01 VEHICULO MCA. VW. MODELO 2001 TIPO SEDAN 02 PTAS. COLOR ROJO TORNADO; SERIE:3VWS1A1B31M913004	69,600.00
1244 111A0100 0003	01 SUBURBAN AUT. "N" MODELO:2000, COLOR AZUL, SERIE:3GCEC16R9YG145621	364,999.65
1244 111A0103 0004	01 CAMION DE 3 TONELADAS MCA FORD MOD. 2004 F-350 CON EQ. DE LUBRICACION SERIE:3FDKF36LX4MA06770	398,101.25
1244 111A0103 0005	CAMION MCA STERLING M-8500 2004 SERIE 2FZHCHCS54ANO06751 MOT 906-980-00-353338	678,935.00
1244 111A0104 0002	01 VEH. FORD PICK UP F-150XL MOD. 2003, TRACCION 4X2, MOTOR V-6 CILINDROS SERIE:3GBEC14X54M108762	157,706.17
1244 111A0104 0003	01 CAMIONETA TIPO PICK UP F-150XL, MANUAL, V6 J7 D04 1GCEC14X64Z242836	157,706.17
1244 111A0105 0001	11 UNIDADES TIPO PICK UP DOBLE CABINA LUV PAQ 1SC, MODELO 2005 CUATRO PUERTAS TRANSMISION MANUAL (8)	313,979.90
1244 111A0105 0006	01 UNIDAD FORD FOCUS COLOR BLANCO OXFORD SERIE 8AFBT23D856456397 5 VEL., 4 PUERTAS	155,800.00
1244 111A0105 0007	01 UNIDAD FORD FOCUS COLOR AZUL OCTANO SERIE 8AFBT23D256451230 5 VEL., 4 PUERTAS	155,800.00
1244 111A0105 0009	01 VEH. FORD F-150 2 PUERTAS PARTE EXTERIOR MOTOR V-6 DE 4.2 LTS. SERIE:3FTRF17236MA05802	192,600.00
1244 111A0107 0001	01 UNIDAD FORD RANGER CREW CABXL TIPO PICK-UP MODELO 2007 COLOR BLANCO OXFOR SERIE 8AFDT50D776054906	173,500.00
1244 111A0107 0002	01 UNIDAD FORD RANGER CREW CABXL TIPO PICK-UP MODELO 2007 COLOR BLANCO OXFORD SERIE: 8AFDT50D976053885	173,500.00

Código	Descripción del Bien	Valor en Libros
1244 111A0107 0003	01 UNIDAD FORD RANGER CREW CABXL TIPO PICK-UP MODELO 2007 COLOR BLANCO OXFORD SERIE: 8AFDT50D776052718	173,500.00
1244 111A0107 0004	01 UNIDAD FORD RANGER CREW CABXL TIPO PICK-UP MODELO 2007 COLOR BLANCO OXFORD SERIE: 8AFDT50D876051707	173,500.00
1244 111A0107 0006	01 UNIDAD FORD RANGER CREW CABXL TIPO PICK-UP MODELO 2007 COLOR BLANCO OXFORD SERIE: 8AFDT50D376050030	173,500.00
1244 111A0107 0007	01 UNIDAD FORD RANGER CREW CABXL TIPO PICK-UP MODELO 2007 COLOR BLANCO OXFORD SERIE: 8AFDT50D576049056	173,500.00
1244 111A0107 0010	01 UNIDAD FORD RANGER CREW CABXL TIPO PICK-UP MODELO 2007 COLOR BLANCO OXFORD SERIE: 8AFDT50D876050010	173,499.94
1244 111A0107 0012	01 UNIDAD FORD RANGER XL CREW CABJW4 MODELO 2007 CUATRO PUERTAS, MOTOR DE 4 CILINDROS, POTENCIA DE 143 H.P. CON NUMERO DE SERIE 8AFDT50D676083684	157,000.00
1244 111A0107 0013	01 UNIDAD FORD RANGER XL CREW CABJW4 MOD 2007 . SERIE 8AFDT50DX76088967	157,000.00
1244 111A0107 0015	01 UNIDAD FORD RANGER XL CREW CABJW4 MODELO 2007 CUATRO PUERTAS, MOTOR DE 4 CILINDROS, POTENCIA DE 143 H.P. CON NUMERO DE SERIE 8AFDT50D078072597	157,000.00
1244 111A0107 0016	01 UNIDAD FORD RANGER XL CREW CABJW4 MODELO 2007 CUATRO PUERTAS, MOTOR DE 4 CILINDROS, POTENCIA DE 143 H.P. CON NUMERO DE SERIE 8AFDT50D276077980	157,000.00
1244 111A0107 0018	01 UNIDAD FORD RANGER XL CREW CABJW4 MODELO 2007 SERIE 8AFDT50D0D076063026	157,000.00
1244 111A0107 0019	01 UNIDAD FORD RANGER XL CREW CABJW4 MODELO 2007 CUATRO PUERTAS, MOTOR DE 4 CILINDROS, POTENCIA DE 143 H.P. CON NUMERO DE SERIE 8AFDT50D376071220	157,000.00
1244 111A0107 0020	01 UNIDAD FORD RANGER XL CREW CABJW4 MODELO 2007 CUATRO PUERTAS, MOTOR DE 4 CILINDROS, POTENCIA DE 143 H.P. CON NUMERO DE SERIE 8AFDT50D078081199	157,000.00
1244 111A0107 0022	01 UNIDAD FORD RANGER XL CREW CABJW4 MODELO 2007 CUATRO PUERTAS, MOTOR DE 4 CILINDROS, POTENCIA DE 143 H.P. CON NUMERO DE SERIE 8AFDT50D276076599	157,000.00
1244 111A0107 0023	01 FORD F-350 SUPER DUTY CHASIS CABINA XL K6B MOD 2008 2 PTAS 3 TON SERIE 3FEKF36L08MA03460	230,000.00
1244 111A0107 0024	01 UNIDAD FORD F-350 SUPER DUTY CHASIS CABINA XL K6B TIPO CAMION DE REDILA MODELO 2008 DOS PUERTAS CAPACIDAD DE TRES TONELADAS CON NUMERO DE SERIE 3FEKF36L08MA04883	230,000.00
1244 111A0107 0025	01 UNIDAD FORD F-350 SUPER DUTY CHASIS CABINA XL K6B TIPO CAMION DE REDILA MODELO 2008 DOS PUERTAS CAPACIDAD DE TRES TONELADAS CON NUMERO DE SERIE 3FEKF36L28MA03461	230,000.01
1244 111A0107 0026	01 TRACTO CAMION MODELO 2007 POTENCIA DE 450 HP A 1800 R.P.M. CON FRENO DE MOTOR INTERBRAKE, 18 VELOCIDADES OVERDRIVE EJE DELANTERO DE 14000 LIBRAS DE CAPACIDAD CON SUEPENCION DE MUELLES DE 46000 LIBRAS DE CAPACIDAD	1,009,700.00
1244 111A0107 0031	01 FORD F-150 XL FLOTILLERA J7F/A TIPO PICK-UP MODELO 2007 MOTOR DE 6 CILINDROS POTENCIA DE 210 HP DIRECCION HIDRAHULICA 5 VELOCIDADES DOS PUERTAS AIRE ACONDICIONADO SERIE 3FTGF17267MA17449	169,000.00
1244 111A0107 0032	01 FORD F-150 XL FLOTILLERA J7F/A TIPO PICK-UP MODELO 2007 MOTOR DE 6 CILINDROS POTENCIA DE 210 HP DIRECCION HIDRAHULICA 5 VELOCIDADES DOS PUERTAS AIRE ACONDICIONADO SERIE 3FTGF17217MA17441	169,000.00
1244 111A0107 0033	01 FORD F-150 XL FLOTILLERA J7F/A TIPO PICK-UP MODELO 2007 MOTOR DE 6 CILINDROS POTENCIA DE 210 HP DIRECCION HIDRAHULICA 5 VELOCIDADES DOS PUERTAS AIRE ACONDICIONADO SERIE 3FTGF17227MA17447	169,000.00

Código	Descripción del Bien	Valor en Libros
1244 111A0107 0034	01 FORD F-150 XL FLOTILLERA J7F/A TIPO PICK-UP MODELO 2007 MOTOR DE 6 CILINDROS POTENCIA DE 210 HP DIRECCION HIDRAHULICA 5 VELOCIDADES DOS PUERTAS AIRE ACONDICIONADO SERIE 3FTGF17227MA17433	169,000.00
1244 111A0107 0035	01 FORD F-150 XL FLOTILLERA J7F/A TIPO PICK-UP MODELO 2007 MOTOR DE 6 CILINDROS POTENCIA DE 210 HP DIRECCION HIDRAHULICA 5 VELOCIDADES DOS PUERTAS AIRE ACONDICIONADO SERIE 3FTGF172X7MA17437	169,000.00
1244 111A0107 0036	01 FORD F-150 XL FLOTILLERA J7F/A TIPO PICK-UP MODELO 2007 MOTOR DE 6 CILINDROS POTENCIA DE 210 HP DIRECCION HIDRAHULICA 5 VELOCIDADES DOS PUERTAS AIRE ACONDICIONADO SERIE 3FTGF17237MA17439	168,999.99
1244 111A0107 0037	01 VEHICULO CREW CAB. 4 X 4 AUTOMATICA TIPO PICK UP DOBLE CABINA DE CUATRO PUERTAS OCHO CILINDROS CON NUMERO SERIE 2GCEK13M671579806	401,503.00
1244 111A0107 0038	01 CHASIS CABINA INTERNATIONAL MODELO 4300-195 MODELO 2008 MOTOR 470HM2U1512446 SERIE 3HAMMAAR38L578709	553,150.00
1244 111A0107 0039	01 CHASIS CABINA INTERNATIONAL MODELO 4300-195 MODELO 2008 MOTOR 47OHM2U15811880 SERIE 3HAMMAAR58L578713	553,150.00
1244 111A0107 0040	01 CHASIS CABINA INTERNATIONAL MODELO 4300-195 MODELO 2008 MOTOR 47OHM2U1509914 SERIE 3HAMMAAR07L574969	553,150.00
1244 111A0107 0041	01 CHASIS CABINA INTERNATIONAL MODELO 4400-300 6X 4 CAMION TIPO THORTON MODELO 2008 MOTOR 531HM2U1517112 SERIE 3HAMSADR68L654683	679,650.00
1244 111A0107 0043	01 CHASIS CABINA INTERNATIONAL MODELO 4400-300 6X 4 CAMION TIPO THORTON MODELO 2008 MOTOR 531HM2U1517667 SERIE 3HAMSADRX8L638454	679,650.00
1244 111A0107 0044	01 UN AUTOBUS NUEVO MOTOR MERCEDES BENZ 900-190 4.3 L MODELO MBO 1419/60 NO. DE MOTOR 90495600663559 Y NO. DE SERIE 3MBAA2CN97M024742	820,681.81
1244 111A0107 0051	01 UNIDAD SEMIREMOLQUE TIPO LOW-BOY MODELO 2007 MARCA REPSA CON NUMERO DE SERIE 3R9F493217U084106	678,500.00
1244 111A0107 0053	01 UNIDAD TIPO PICK UP 4X4 MODELO 2008 08 CILINDROS 02 PUERTAS MARCA CHEVROLET CON NUMERO DE SERIE 1GCEK14J78Z204164	315,062.00
1244 111A0107 0054	01 UNIDAD TIPO PICK UP 4X4 MODELO 2008 05 CILINDROS 04 PUERTAS MARCA CHEVROLET CON NUMERO DE SERIE 1GCDT13E088136941	277,590.00
1244 111A0108 0002	01 UNIDAD VEHICULAR TIPO AUTOBUS, CHASIS INTERNACIONAL MODELO 4700 AÑO 2009 SERIE 3HVBZSGN99N057789 MOTOR DIA023495	784,500.00
1244 111A0108 0003	01 UNIDAD VEHICULAR TIPO AUTOBUS, CHASIS INTERNACIONAL MODELO 4700 AÑO 2009 SERIE 3HVEZSGN79N057788 MOTOR DIA023540	784,500.00
1244 111A0108 0004	01 UNIDAD VEHICULAR COLOR BLANCO MODELO 2009, INTERNATIONAL; SERIE: 1HTXHAHT99JI32003	1,446,700.00
1244 111A0184 0001	01 VEHICULO CJ-7 LONA SERIE : 4G5A-01845	1,788.20
1244 111A0189 0007	01 CAMION MCA. FAMSA, MODELO 1990 TIPO CHASIS CARROSERIA, SERIE: C1317UMED05838	90,400.00
1244 111A0190 0006	01 VEHICULO TIPO PICK-UP W-250-115, CUSTOM SERIE:LMQ049232	35,500.00
1244 111A0190 0007	01 VEHICULO TIPO PICK-UP W-250-115, CUSTOM SERIE:LM047119	35,500.00
1244 111A0191 0007	01 UNIDAD TIPO CAMA BAJA, MCA PHELAM, MOD. WTT-50M SERIE 8269	26,400.00
1244 111A0196 0001	06 VEHICULOS VW SEDAN MODELO 1997 (4)	95,570.00
1244 111A0197 0002	30 VEHICULOS VW SEDAN CITY MODELO 1998 (13)	257,025.00
1244 111A0198 0001	05 VEHICULO PICK-UP MODELO 1998 C15 CUSTOM	120,405.00
1244 111A0198 0002	02 VEHICULO PICK-UP MODELO 1998 C20 CUSTOM " F "	125,428.00
1244 111A0199 0001	10 VEHICULOS VW TIPO SEDAN MODELO 2000 (8)	282,654.60

Código	Descripción del Bien	Valor en Libros
1244 111A0199 0002	02 VEHICULOS PICK-UP SERIE 10 CORTA " B " (MTZ) MODELO 2000	136,329.00
1244 13000209 0001	PICK-UP FORD RANREGER SERIE:8AFDT50D096233517 (FEDCAA)	171,060.00
1244 13000209 0002	PICK-UP FORD RANREGER SERIE:8AFDT50DX96233590 (FEDCAA)	171,060.00
1244 131A0100 0011	01 VEHICULO TIPO PICK-UP, MCA, CHEVROLET, MODELO 2000; SERIE: 1GCEC14W8YZ120685 (FOFAE EJ. 2008)	160,270.00
1244 131A0100 0012	01 VEHICULO TIPO PICK-UP COLOR ROJO, MCA, CHEVROLET, MODELO 2000; SERIE: 1GCEC14W5YZ127898 (FOFAE EJ. 2008)	160,270.00
1244 131A0100 0014	VW SEDAN MOD. 01 S-3VWS1A1B41B912704 DMB-1734 (IRBIO).	69,600.00
1244 131A0100 0015	VW SEDAN MOD. 01 S-3VWS1A1B31M913004 (IRBIO).	69,600.00
1244 131A0100 0016	01 VEHICULO TIPO SEDAN MCA VW MODELO: 2000 COLOR: BLANCO SERIE:3VWS1A1B2YM900206 (FOFAE)	70,669.00
1244 131A0102 0004	PICK UP MOD. 2002 SERIE 2M311413 CX 24049 (IRBIO).	151,900.00
1244 131A0103 0001	01 VEHICULO TSURU GS1 COLOR PLATA; MCA. NISSAN MOD. 2003, SERIE: 3N1EB31S13K475786 (FOFAE EJ. 2008)	95,000.00
1244 131A0105 0001	CHEVROLET TIPO PICK UP SILVERADO1500 MOD.2005 No. DE SERIE 3GBEC14XX5M107303 (IRBIO).	168,770.00
1244 131A0105 0006	CAMIONETA MCA. FORD TIPO PICK UP MOD. 2006 COLOR BLCO. (fact. 19851 IRBIO).	154,700.00
1244 131A0105 0007	CAMIONETA MCA. FORD TIPO PICK UP MOD. 2006 COLOR BLCO. (fact. 19852 IRBIO).	154,700.00
1244 131A0105 0008	CAMIONETA MCA. FORD TIPO PICK UP MOD. 2006 COLOR BLCO. (fact. 19853 IRBIO).	154,700.00
1244 131A0105 0009	01 VEHICULO TIPO VAN MOD. 2005 MCA. CHEVROLET; COLOR BLANCO OLIMPICO; SERIE:1GAHG39U351219471, NUM ECON. 20501050062 (IRBIO)	397,174.00
1244 131A0107 0001	01 CAMIONETA TIPO TACOMA TRD SPORT, MCA. TOYOTA COLOR PLATA; SERIE: 3TMJU62N77M39759 (JICA EJ. 2008)	312,000.00
1244 131A0107 0002	01 CAMIONETA TIPO HILUX DOBLE CABINA 4 X 2 COLOR VERDE; SERIE:8AJEX32G384009534 (JICA EJ. 2008)	233,000.00
1244 131A0108 0001	DODGE PICK UP 4X4 RAM 2500 ST MOD. 08 SERIE 8J130371 (IRBIO).	218,000.00
1244 131A0108 0003	DODGE PICK UP 4X4 RAM 2500 ST MOD. 08 SERIE 8J127613 (IRBIO).	218,000.00
1244 131A0108 0004	DODGE PICK UP 4X4 RAM 2500 ST MOD. 08 SERIE 8J127502 (IRBIO).	218,000.00
1244 131A0108 0005	DODGE PICK UP 4X4 RAM 2500 ST MOD. 08 SERIE 8J138927 (IRBIO).	218,000.00
1244 131A0109 0003	MITSUBISHI PICK UP L200 MOD. 2010 S-VINMMBNG45K1ADZ00316 COLOR BLANCO FAC.2621 (IRBIO).	305,540.00
1244 131A0109 0005	MITSUBISHI PICK UP L200 MOD. 2010 S-VINMMBNG45K5ADZ00318 COLOR BLANCO FAC.2623 (IRBIO).	305,540.00
1244 131A0109 0006	MITSUBISHI PICK UP L200 MOD. 2010 S-VINMMBNG45K7ADZ00319 COLOR BLANCO FAC.2624 (IRBIO).	305,540.00
1244 131A0109 0008	MITSUBISHI PICK UP L200 MOD. 2010 S-VINMMBNG45K0ADZ00467 COLOR BLANCO FAC.2626 (IRBIO).	305,540.00
1244 131A0109 0009	MITSUBISHI PICK UP L200 MOD. 2010 S-VINMMBNG45K2ADZ00468 COLOR BLANCO FAC.2627 (IRBIO).	305,540.00
1244 131A0109 0010	MITSUBISHI PICK UP L200 MOD. 2010 S-VINMMBNG45K4ADZ00469 COLOR BLANCO FAC.2628 (IRBIO).	305,540.00
1244 131A0109 0011	MITSUBISHI PICK UP L200 MOD. 2010 S-VINMMBNG45K0ADZ00470 COLOR BLANCO FAC.2629 (IRBIO).	305,540.00
1244 131A0109 0012	MITSUBISHI PICK UP L200 MOD. 2010 S-VINMMBNG45K2ADZ00471 COLOR BLANCO FAC.2630 (IRBIO).	305,540.00
1244 131A0109 0013	MITSUBISHI PICK UP L200 MOD. 2010 S-VINMMBNG45K4ADZ00472 COLOR BLANCO FAC.2631 (IRBIO).	305,540.00
1244 131A0109 0015	MITSUBISHI PICK UP L200 MOD. 2010 S-VINMMBNG45K8ADZ00474 COLOR BLANCO FAC.2633 (IRBIO).	305,540.00

Código	Descripción del Bien	Valor en Libros
1244 131A0109 0016	MITSUBISHI PICK UP L200 MOD. 2010 S-VINMMBNG45KXADZ00475 COLOR BLANCO FAC.2634 (IRBIO).	305,540.00
1244 131A0109 0017	MITSUBISHI PICK UP L200 MOD. 2010 S-VINMMBNG45K1ADZ00476 COLOR BLANCO FAC.2635 (IRBIO).	305,540.00
1244 131A0109 0018	MITSUBISHI PICK UP L200 MOD. 2010 S-VINMMBNG45K3ADZ00477 COLOR BLANCO FAC.2636 (IRBIO).	305,540.00
1244 131A0109 0019	MITSUBISHI PICK UP L200 MOD. 2010 S-VINMMBNG45K5ADZ00478 COLOR BLANCO FAC.2637 (IRBIO).	305,540.00
1244 131A0109 0023	MITSUBISHI PICK UP L200 MOD. 2010 S-VINMMBNG45K6ADZ00571 COLOR BLANCO FAC.2641 (IRBIO).	305,540.00
1244 131A0109 0024	MITSUBISHI PICK UP L200 MOD. 2010 S-VINMMBNG45K5ADZ00576 COLOR BLANCO FAC.2642 (IRBIO).	305,540.00
1244 131A0109 0026	DODGE RAM 4000 MOD. 2010 S-VIN3D6WN5ET9AG129678 FAC.12989 (IRBIO).	286,700.00
1244 131A0109 0027	DODGE RAM 4000 MOD. 2010 S-VIN3D6WN5ET9AG127629 FAC.12990 (IRBIO).	286,700.00
1244 131A0109 0028	DODGE RAM 4000 MOD. 2010 S-VIN3D6WN5ET6AG129685 FAC.12991 (IRBIO).	286,700.00
1244 131A0109 0029	FORD RANGER PICK UP MOD. 2010 S-8AFER5AD3A6275931 FAC. 31585 (IRBIO).	193,978.00
1244 131A0109 0030	FORD RANGER PICK UP MOD. 2010 S-8AFER5ADXA6289969 FAC. 31586 (IRBIO).	193,978.00
1244 131A0109 0032	MERCEDES BENZ MOD. 2010 CARROCERIA TIPO VOLTEO S-3ALACYCS0ADAR3531 FAC. 1580 (IRBIO).	913,500.00
1244 131A0109 0034	CHEVROLET OPTRA MOD. 2010 S-KLiJJ5CZ3AK585789 FAC. 14925 (IRBIO).	170,280.00
1244 131A0109 0036	CHEVROLET OPTRA MOD. 2010 S-KLiJJ5CZ4AK584229 FAC. 14992 (IRBIO).	170,280.00
1244 131A0109 0037	CHEVROLET OPTRA MOD. 2010 S-KLiJJ5CZ3AK583475 FAC. 14993 (IRBIO).	170,280.00
1244 131A0181 0001	01 CAMION MCA. JEEP MOD. 1981 TIPO CJ-7 COLOR GRANADA NEGRO SERIE:1N6A-17402 NUM. ECON:20501050008	210.28
1244 131A0189 0001	01 VEHICULO MCA. WV. TIPO SEDAN MOD. 1990; COLOR AZUL NAVAL SERIE:11L0004171 NUM. ECON. 20501050002	13,750.00
1244 131A0191 0007	CAMIONETA TIPO PICK UP MOD. 93 3744 CV-41838 (IRBIO).	46,000.00
1244 131A0191 0009	01 CAMIONETA TIPO PICK-UP MCA. NISSAN MOD. 92 SERIE:2U720-04133 (IRBIO).	35,137.00
1244 131A0191 0010	CAMIONETA NISSAN PICK UP MOD. 92 3747 CV-41835 (IRBIO).	32,600.00
1244 131A0191 0013	01 VEHICULO MCA. DODGE MOD. 92 TIPO D-250 CUSTOM COLOR GRIS; SERIE NM529351, NUM. ECON. 20501050019 (IRBIO)	47,750.00
1244 131A0193 0001	01 CAMIONETA TIPO PICK-UP CORTO, MCA. NISSAN, MOD. 93, , COLOR BLANCO, SERIE:3720-03333; NUM. ECON. 20501050029 (IRBIO)	33,735.90
1244 131A0194 0015	01 CAMIONETA TIPO PICK-UP CUSTOM C-15; MCA. CHEVROLET, COLOR PLATA; SERIE:3GCEC20A9RM120858; NUM. ECON. 20501050032 (IRBIO)	49,000.00
1244 131A0195 0001	CAMIONETA DODGE RAM MOD. 94 3899 CV-62866 (IRBIO).	52,590.00
1244 131A0197 0003	01 CAMIONETA TIPO PICK-UP C-15 MOD. 98, MCA. CHEVROLET COLOR ROJO; SERIE:1GCEC2472WZ131323; NUM ECON. 20501050045 (IRBIO)	100,050.00
1244 131A0197 0004	01 CAMIONETA TIPO PICK-UP C-15 MOD. 98, MCA. CHEVROLET COLOR ROJO; SERIE:1GCEC2472WZ132956; NUM ECON. 20501050046 (IRBIO)	100,050.00
1244 131A0198 0007	01 VEHICULO TIPO SEDAN COLOR ROJO TORNADO, MCA. VW, MODELO 1998, SERIE: 3VWS1A1B7WM539150 (FOFAE EJ. 2008)	60,125.00
1244 131A0198 0008	01 VEHICULO TIPO SEDAN COLOR ROJO TORNADO, MCA. VW, MODELO 1998, SERIE: 3VWS1A1B7WM541156 (FOFAE EJ. 2008)	60,125.00
1244 131A0198 0009	01 CAMIONETA TIPO PICK-UP C-15 CUSTOM MOD. 98 MCA. CHEVROLET, COLOR ROJO; SERIE:1GCEC2472WZ220177; NUM ECON.20501050052 (IRBIO)	120,405.00

Código	Descripción del Bien	Valor en Libros
1244 131A0199 0004	VW SEDAN DLY-4653 MOD. 2000 5728 (IRBIO).	70,668.65
1244 211A0102 0001	01 REMOLQUES (CASETAS MOVILES LARGO 4.27/ANCHO 2.44MTS/ALTURA 2.44MTS)	110,782.95
1244 211A0102 0002	01 REMOLQUES (CASETAS MOVILES LARGO 4.27/ANCHO 2.44MTS/ALTURA 2.44MTS)	110,782.95
1244 211A0103 0001	01 CASETAS MOVILES DE LARGO 7.32 MTS ANCHO 2.44MTS ALTURA 2.44 MTS	188,347.00
1244 211A0103 0002	01 CASETAS MOVILES DE LARGO 7.32 MTS ANCHO 2.44MTS ALTURA 2.44 MTS	188,347.00
1244 211A0103 0003	01 CASETAS MOVILES DE LARGO 7.32 MTS ANCHO 2.44MTS ALTURA 2.44 MTS	188,347.00
1244 211A0103 0004	01 CASETAS MOVILES DE LARGO 7.32 MTS ANCHO 2.44MTS ALTURA 2.44 MTS	188,347.00
1244 931A0109 0001	MOTOCICLETA MCA HONDA, TIPO TRX420 FM S-1HFTE35U2A4300330 FAC.5608 (IRBIO).	102,679.51
1244 931A0109 0002	MOTOCICLETA MCA HONDA, TIPO TRX420 FM S-1HFTE35U4A4300331 FAC. 5609 (IRBIO).	102,679.51
1244 931A0109 0003	MOTOCICLETA MCA HONDA, TIPO TRX420 FM S-1HFTE35U6A4300315 FAC. 5610 (IRBIO).	102,679.51
1244 931A0109 0005	MOTOCICLETA MCA HONDA, TIPO CRF250X FM S-JH2ME11029K501603 FAC. 5612 (IRBIO).	115,710.00
1246	Maquinaria, Otros Equipos y Herramientas	104,768,960.72
1246 111A0100 0001	Descripción	23,096.22
1246 111A0100 0002	TRACTO PODADORA Y ARD-MACHINE	16,000.00
1246 111A0100 0003	3 BOMBAS ASPERSORAS	5,244.04
1246 111A0102 0002	2 TRASQUILADORAS PARA LANA ·712-+670 120 VOLT.	17,140.00
1246 111A0102 0004	4 EXTRACTORES MANUALES GALVANIZADOS PARA 18 BASTIDORES	6,399.98
1246 111A0102 0008	4 DESOPERCULADORAS	4,374.60
1246 111A0102 0009	4 TANQUES DE CEDIMENTACION	16,412.80
1246 111A0102 0010	1 EQUIPO DE RIEGO AUTOMATIZADO ESTRUCTYURA DE ACERO 4 RUEDAS	125,600.00
1246 111A0102 0011	01 SISTEMA DE RIEGO 1 ROBOT	125,600.00
1246 111A0102 0012	480 PZAS. ALIMENTADORES DE TIPO DOOLITLE PARA ALZAS FABRICADAS EN MADERA Y LAMIN	6,624.00
1246 111A0103 0001	6 BOMBAS ASPERSORAS COLOPSABLES	6,400.00
1246 111A0103 0003	1 MOTOBOMBA DE 4.5 H.P. MCA. EVANS CON MOTOR ROBIN MOD. AC2MG040R	6,087.59
1246 111A0103 0005	10 CILINDROS DE GAS CARBURANTE CON CAPACIDAD DE 190 LTS.	81,219.90
1246 111A0103 0006	10 ASPERSORAS/HIDROLAVADORAS ELECTRICAS DE ALTA PRESION DE AGUA MOTOR 2.5 H.P.	93,000.00
1246 111A0103 0026	10 KITS DE VIGILANCIA (VIDEOCAMARAS)	285,000.00
1246 111A0103 0036	SCANNER HP 3670C	1,840.00
1246 111A0103 0047	10 SEMAFOROS INTERMITENTES A BASE DE POSTE M-47 DE 2.65 MTS	135,010.00
1246 111A0104 0001	02 HIDROLAVADORAS EVANS 2.3H.P. MONO GRENNJET	5,801.76
1246 111A0104 0003	DESBROZADORA C/CUCHILLA MCA. STHIL FS55 SERIE 261296196	5,040.45
1246 111A0104 0014	05 ESTEREOSCOPIO 4X BOLSILLO (B-8054)	7,273.75
1246 111A0104 0015	MAQ. Y EQUIPO AGROPECUARIO	12,270.63
1246 111A0104 0017	01 IMPRESORA H.P. LASERJET 1015 15P PM 600X600 DPI 16MB USB/PARALELO	3,234.95

Código	Descripción del Bien	Valor en Libros
1246 111A0104 0021	01 CINTA DIAMETRICA 10 MTS.	10,207.40
1246 111A0104 0022	01MOTO-BOMBA MARCA ANTHARIX 4.5 H.P. CON ACCESORIOS Y SUCCION.	8,370.69
1246 111A0105 0001	1 DESBROZADORA SHINDAWA MODELO C270, 1.5	5,750.00
1246 111A0105 0002	3 TATADUORES STANDAR 3/8	3,962.50
1246 111A0105 0016	01 TRACTOR JARDINERO MCA. JONH DEERE MOD. L100 SERIE GXL 100A184601	30,184.09
1246 111A0105 0027	02 PLANIMETRO ELECTRONICO	8,506.32
1246 111A0105 0028	02 ALTIMETRO TIPO PISTOLA HAGA F43890	3,689.43
1246 111A0105 0029	02 FORCIPULA/HAGLOF/ ALUMINIO 102 CM MA 1020BLUE	2,094.84
1246 111A0105 0030	CLINOMETRO BRUNTON % Y-900 CM1360LAMF31198	1,070.88
1246 111A0105 0037	05 EQUIPOS SUMINISTRO Y CAPACITACION PARA LA INSTALACION DE CERCOS ELECTRICOS PARA BORREGOS FOTOVOLTAICO SOLAR DE 5 HILOS	94,638.39
1246 111A0105 0039	03 MOCHILAS ASPERSORAS	8,690.55
1246 111A0106 0002	1 PZA PLANTA INFRA 225 AMP. S/CAB TH225/150CACD	27,745.52
1246 111A0106 0003	1 pza DESVROSADORA	6,174.35
1246 111A0106 0004	1 PZA DESVROSADORA DE 1.7 HP FACT 7418 DE TRIASA	6,174.35
1246 111A0106 0010	01 PZA. EQ. DE RIEGO BA 100 MCA. BARNES AC DE 2X2	6,958.69
1246 111A0106 0011	01PZA. BOMBA MCA. EVANS DOM 1 H.P. 1.25	1,081.31
1246 111A0106 0051	I IMPRESORA HP LASERJET 6540 30PP/20PPC USB FAC-6185	1,598.00
1246 111A0106 0077	08 FORTICUOULA DE 80 CMS, MCA. HAGLOF , MODELO: MANTAX	15,989.60
1246 111A0106 0080	04 PIE DE REY O VERNIER DIGITAL DE PLATICO TIPO ESTANDAR 4 TIPOS DE MIDICION	12,834.00
1246 111A0106 0081	02 MEDIDOR DE CORTEZA MCA. SUUNTO, MODELO:SUUNA	2,042.40
1246 111A0106 0084	01 EQUIPO DE RIEGO BARNES AC KOH 4 HP 2 X 2	7,604.18
1246 111A0106 0089	01 PZA. BASCULA DE PLATAFORMA DE MANEJO RUDO CON BASE DE ACERO, MCA.OKEN; MODELO: L-50	16,009.15
1246 111A0106 0090	01 MEZCLADORA DE SUSTRATOS DE 1.5 M3 CON OPERACION EN 2 DIRECCIONES ESPECIAL PARA SUSTRATATO MARCA AGRINET	78,200.00
1246 111A0106 0091	01 LIMPIADOR Y CLASIFICADOR DE SEMILLAS, MCA. BCC	615,250.00
1246 111A0106 0092	01 DESALADOR Y EXTRACTOR DE SEMILLAS 800 CON PELLETIZADOR Y BASE CON PANEL DE CONTROL, MCA. BCC	362,250.00
1246 111A0106 0093	01 MINI SEPARADOR DE GRAVEDAD, CON TAPA TRASPARENTE DE CRISTAL, MCA. BCC	234,830.00
1246 111A0106 0094	01 PREVAC CON CAMARA DE VACIO Y COMPRESOR, CON CILINDRO TRANSPARENTE, MCA. BCC	179,285.00
1246 111A0106 0095	02 TUBO PLANTADOR CON APETURA DE CUCHILLA EN ACERO ENDURECIDO, MCA. BCC	5,060.00
1246 111A0106 0096	02 BASTON PLANTADOR DE 900 MM, MCA. BCC	3,565.00
1246 111A0106 0099	02 P`ZA. MEDIDOR DE CORTEZA, PARA MEDIR EN MILIMETROS HASTA 5 CMS.	2,042.40
1246 111A0106 0100	01 PZA. GERMINADOR ELECTRICO, TAPA DE VIDRIO PARA CAPTAR CONDENSACION	36,639.00
1246 111A0106 0103	02 PZAS. FORCIPULA DE 80 CMS., LONG. DESDE 400 MM HASTA 1270 MM	6,440.00
1246 111A0106 0106	02 PZAS. PIE DE REY O VERNIER DIGITAL DE PLASTICO	6,417.00
1246 111A0106 0107	02 PZAS. MEDIDOR DE CORTEZA; P/ MEDIR EN MILIMETROS HASTA 5 CMS.	4,084.80
1246 111A0106 0108	01 EQUIPO DE COMPUTO DE ESCRITORIO MCA. HP MOD. DX2200 MT PENTIUM IV A 3 GHZ.	14,352.00

Código	Descripción del Bien	Valor en Libros
1246 111A0107 0046	01 MULTIPLESOR MARCA APC JUEGO DE CABLES KVM PS/2 (3 EN 1) 2 CABLES PS/2	1,150.00
1246 111A0107 0049	01 ORINICO AE 3AF 1 PORT DC INJECTOR	1,134.14
1246 111A0107 0096	07 COMPUTADORA HP COMPAQ DESKTOP DX2300 /MONITOR 17" DE PANTALLA PLANA MATRIZ ACTIVA FACT 3204.3210.3214	72,450.00
1246 111A0108 0003	1 BOMBA SIEMENS NARANJA DE 1 HP. FAC 4936	1,200.00
1246 111A0108 0015	01PZA. BOMBA DE AGUA SEMINUEVA MCA. KOLHER	3,450.00
1246 111A0108 0017	01 AMPLIFICADOR 45 W P/CD 2947.83PVP	3,390.00
1246 111A0108 0020	01 COMPRESORA 2 HP 40 LTS MARCA AVANS FAC-6929	3,100.00
1246 111A0108 0021	01 MOTOBOMBA KOHLER 8 HP. AUTOCEBANTE 3X3	22,305.00
1246 111A0108 0022	01 MOTOBOMBA KOHLER 8 HP. AUTOCEBANTE 3 X 3	36,045.00
1246 111A0111 0001	01 PZA. TRACTOR JARDINERO MARCA JOHN DEERE MODELO D110 DE 19.5HP, ANCHO DE CORTE 42", ALTURA DE CORTE 1 A 4". FACT. 3967.	41,000.00
1246 111A0111 0002	01 PZA DESMALEZADORA MAKITA 4 TIEMPOS EM4340 (UAA) FACT A030973.	7,518.31
1246 111A0113 0002	ASPERSORA PULVERIZADORA DE MOTOR - FACT/122 AARON ORTIZ GAMBOA - (O.P. 0501 I-0416)	12,168.00
1246 111A0113 0003	DESMALEZADORA STHIL FS-55 C/CUCCHILLA	8,000.00
1246 111A0114 0002	01 EQ. DE RIEGO ANTARIX CON ENSAMBLAJE CARACOL UKURA C/ ENTRADA DE 2", (VIVERO FRUTICOLA TUXTLA CHICO) FACT. 03	8,000.00
1246 111A0114 0003	01 EQ. DE RIEGO BARNES IND HON 5.5 HP 2X2 AGRI (VIVERO FRITICOLA ACALA) FACT. 691916	8,000.00
1246 111A0114 0004	01 EQ. DE RIEGO BONASA IND KOH 9.5 HP 2X2 AGRI (VIVERO FRUTICOLA CHIAPA DE CORZO) FACT. 96996	9,752.00
1246 111A0114 0005	01 EQ. DESMALEZADORA F S 55 DE 1HP. (VIVERO FRUTICOLA LA ALBARRADA) FACT.15	6,250.00
1246 111A0115 0002	02 PZAS. DESMALEZADORA MCA. STHIL MOD. FS-55 (FACT. e8ee75fc-3069-4ae8-bd61-8a47eb91950b) (VIVERO FRUTICOLA OCOSINGO)	13,777.20
1246 111A0117 0006	01 PZA ASPERSORA DE MOTOR MCA STIHL DE 15 LTS. (FACT. 8701) (VIVERO FRUTICOLA TUXTLA CHICO)	12,050.00
1246 111A0117 0007	01 EQ. DESBROZADORAFS MCA. STIHL CON 4 CUCHILLAS Y AUTO CAT. MOTOR 1HP (FACT. 8701) (VIVERO FRUTICOLA TUXTLA CHICO)	7,647.00
1246 111A0117 0008	01. PZA ASPERSORA DE MOTOR, MARCA SHTIL CAPACIDAD 15 LT* FACT.318 (VIVERO FRUTICOLA PICHUCALCO).	12,000.00
1246 111A0117 0010	01.PZA. BOMBA ASPERSORA MARCA NUVOLA M1200 5HP* FACT. A-140 (VIVERO FRUTICOLA OCOSINGO)	12,000.00
1246 111A0117 0011	01 PZA PODADORA DE PASTO MARCA BRIGGS STRATON MTD 6.5 HP C/BOLSA RECOLECTORA, FACT A-140 , VIVERO FRUTICOLA OCOSINGO.	8,000.00
1246 111A0117 0012	01 PZA ASPERSORA DE MOTOR 15 LTS MARCA STHIL. FACT 1170. VIVERO FRUTICOLA ACALA.	11,800.00
1246 111A0117 0013	1 PZA ASPERSORA DE MOTOR 15 LTS MARCA STHIL , FACT 1179, PROPAGACION DE PLANTAS FLORICOLAS	11,800.00
1246 111A0117 0015	01 PZA ASPERSORA DE MOTOR MARCA STIHL, CAPACIDAD 15 LTS .(F-321 SERIE C) (CENTRO REPRODUCTOR FLORICOLA SANTA ANA)	12,000.00
1246 111A0117 0016	01 PZA DESBROZADORA FS220 MARCA STIHL (FACT 321C) (CENTRO REPRODUCTOR FLORICOLA SANTA ANA)	11,800.00
1246 111A0117 0017	01 EQUIPO DESBROZADORA STIHL MOD FS160 CON DISCO 3 PUNTAS Y CAB HILO, F-294, VIVERO FRUTICOLA LA ALBARRADA	11,060.00
1246 111A0117 0020	01 PZA. MOTOBOMBA/PULVERIZADA MCA.STHIL CL-290* FACT.053 (VIVERO FRUTICOLA SELVA).	12,999.99
1246 111A0117 0021	01 EQUIPO DESBROZADORA STHIL MOD.FS160 CON DISCO 3 PUNTAS Y CAB HILO* FACT. 295 (VIVERO FRUTICOLA LA ALBARRADA).	11,060.00

Código	Descripción del Bien	Valor en Libros
1246 111A0117 0023	04 PZAS. MOTOBOMBA A GASOLINA DE 6.5 HP DE 2X2 MOTOR MCA. KHOLER (FACT. AA 617) (FTO. FRUTICOLA EN HUERTO DE TRASPATIO) (UAA)	22,637.91
1246 11581415 0002	01 PZA. DESMALEZADORA A GASOLINA 43 CC (FACT. FB286285-7FC-427D-84DA-12FA067CC475) (REC. MAT)	4,711.17
1246 131A0100 0002	EQUIPO DE RIEGO POR GOTEO Y NEBULIZACION 200028 (IRBIO 5201).	14,000.00
1246 131A0100 0003	DESMALEZADORA 200013 (IRBIO).	3,291.39
1246 131A0100 0004	DESMALEZADORA RYOBI 31 CC 74OR RECTO 200015 (IRBIO).	2,320.91
1246 131A0100 0007	MOTOR TRIFASICO 015 BAJA SIEMENS 10 HP 200007 (IRBIO).	3,105.00
1246 131A0101 0001	EQ DE RIEGO BARNES AP 16 HP 2 X 2 AGRICOLA 210039 (IRBIO).	18,480.46
1246 131A0101 0002	EQ DE RIEGO BARNES AC 4 HP 2 X 2 AGRICOLA 210040 (IRBIO).	5,951.90
1246 131A0102 0001	SISTEMA DE RIEGO POR MICROASPERSION Y NEBULIZACION (5201) (IRBIO).	10,015.79
1246 131A0102 0002	SISTEMA DE RIEGO POR MICROASPERSION (IRBIO).	10,714.56
1246 131A0102 0003	SISTEMA DE RIEGO POR GOTEO (IRBIO).	8,899.99
1246 131A0102 0004	EQUIPO DE RIEGO BARNES AC KOH 12 HP 3 X 3 AGRI (IRBIO).	9,992.34
1246 131A0102 0005	EQUIPO DE RIEGO BARNES AC KOH 1 HP 4 X 4 AGRI (IRBIO).	3,358.14
1246 131A0102 0006	EQUIPO DE RIEGO BARNES AC KOH 12 HP 3 X 3 AGRI (IRBIO).	3,358.14
1246 131A0102 0007	BOMBA SUMERGIBLE PPALBER 1/4 HP MOD. SUB 125 (IRBIO).	2,469.05
1246 131A0102 0008	EQUIPO DE RIEGO AGRICOLA BARNES MOD. 29M DE 4 X 4 (IRBIO).	1,590.82
1246 131A0102 0009	EQUIPO DE RIEGO AGRICOLA MOD. AC-101 (30M) BONASA (IRBIO).	1,590.83
1246 131A0102 0010	TIMER DE 2 FASES CONTROL FOTOPERIODICO (5205) (IRBIO).	1,725.00
1246 131A0102 0011	TIMER 2 FASES CONTROL FOTOPERIODICO (IRBIO).	1,725.00
1246 131A0103 0001	COSECHADORA DE PAPA MOD. 2003 (IRBIO).	89,314.12
1246 131A0103 0003	ASPERSORA (IRBIO).	4,320.00
1246 131A0103 0004	PODADORA (IRBIO).	4,369.00
1246 131A0103 0005	SISTEMA DE RIEGO POR GOTEO (IRBIO).	20,047.89
1246 131A0103 0007	BOMBA ELECTRONICA MONOFASICA DE 2 HP MCA. SIEMENS (IRBIO).	2,194.00
1246 131A0104 0002	MOTOR BASICO 3/4 COMBI 1.8 CAR 408140713 (IRBIO).	13,092.00
1246 131A0104 0003	SISTEMA DE RIEGO POR GOTEO CON SISTEMA DE INYECCION PARA FERTILIZANTE (IRBIO).	50,000.00
1246 131A0105 0001	FUMIGADORA AGRICOLA MOD. TF-30 MOD. 163F SERIE No.04121213 (IRBIO).	10,500.00
1246 131A0105 0003	EQUIPO DE RIEGO BONASA MOD. MG-20-8.0 B&S SERIE: FAMILY 3BSXS-3422HT. (IRBIO).	7,000.00
1246 131A0105 0004	EQUIPO DE RIEGO DE MICRO ASPERCION PARA ROSA DE CORTE (IRBIO).	15,028.68
1246 131A0105 0005	EQUIPO DE RIEGO (INCLUYE BOMBA CENTRIFUGA DE 1 HP MCA. BONASA) IRBIO.	18,457.50
1246 131A0105 0006	DESMALEZADORA MCA. EFCO 1.0 HP. (IRBIO).	3,500.00
1246 131A0106 0001	MAQUINA PODADORA (IRBIO).	4,000.00
1246 131A0106 0002	DEZMALEZADORA MOD. FS45 MCA. STIHL .75 KW/1 HP. (IRBIO).	3,710.00
1246 131A0106 0003	ASPERSORA MOTORIZADA FORZA MOD. K2P DE 25 LT. SERIE 2002669 (IRBIO).	6,500.00
1246 131A0106 0004	ASPERSORA MOTORIZADA FORZA MOD. K2P DE 25 LT. SERIE 2002617 (IRBIO).	6,500.00
1246 131A0106 0005	ASPERSORA MOTORIZADA FORZA MOD. K2P DE 25 LT. SERIE 2003416 (IRBIO).	6,500.00

Código	Descripción del Bien	Valor en Libros
1246 131A0106 0006	ASPERSORA WIN PRO 2.5 HP SERIE: YJ040439405B (IRBIO).	5,500.00
1246 131A0106 0007	EQUIPO DE RIEGO BARNES IND B&S 3.5 HP 2 X 2 AGRICOLA (IRBIO).	3,363.52
1246 131A0107 0005	ASPERSORA DE MOCHILA ANTARIX CON DOBLE LANZA DE 25 LTS. (IRBIO).	5,733.33
1246 131A0107 0007	ASPERSORA DE MOCHILA ANTARIX CON DOBLE LANZA DE 25 LTS. (IRBIO).	5,733.34
1246 131A0107 0008	3 MEDIDORES COMBO DE PH/CE/TDS (IRBIO).	2,399.09
1246 131A0107 0009	4 MEDIDORES CON TERMOMETRO INT Y EXT INVERNADERO (IRBIO).	4,573.32
1246 131A0107 0012	DESMALEZADORA CON ARNES Y CABEZAL 25.4 C.C. Y 1.2 HP (IRBIO).	9,600.00
1246 131A0107 0013	SISTEMA DE RIEGO POR ASPERSION PARA EL VIVERO EL DIAMANTE (IRBIO).	600,000.00
1246 131A0107 0016	01 ALTIMETRO PISTOLA HAGA (IRBIO).	8,186.85
1246 131A0108 0001	PULVERIZADORA NEVULIZADORA DE MOTOR. (IRBIO).	7,000.00
1246 131A0108 0002	SISTEMA DE RIEGO POR MICROASPERSION (PRODUC. PLANTAS FRUTICOLAS, V. LA PRIMAVERA) (IRBIO).	68,108.44
1246 131A0108 0003	2 SISTEMA DE RIEGO POR MICROASPERSION (PRODUC. PLANTAS HORTICOLAS, REGION IV FRAILESCA) IRBIO.	34,940.47
1246 131A0108 0005	SISTEMA DE RIEGO POR ASPERSION FIJO P/V. DEL RANCHO CHACAMAX. (IRBIO).	1,183,561.04
1246 131A0108 0006	SISTEMA DE RIEGO POR BOMBEO A MOTOR DE COMBUSTION INTERNA A DIESSEL. (IRBIO).	1,151,100.50
1246 131A0108 0007	SISTEMA DE RIEGO POR ASPERSION FIJA CON EQUIPO DE BOMBEO CENTRIFUGA HORIZONTAL (IRBIO).	2,227,370.10
1246 131A0108 0008	SISTEMA DE RIEGO POR ASPERSION FIJO P/V. UBICADO EN PLAN DE AYALA, HUEHUETAN. (IRBIO).	1,189,654.59
1246 131A0108 0009	14 ASPERSORAS MODELO SR 420 MARCA STIHL (IRBIO).	76,846.00
1246 131A0108 0010	14 DESBROZADORAS MODELO FS38 MARCA STIHL (IRBIO).	7,810.80
1246 131A0108 0011	01 BOMBA PARA AGUA MARCA EVANS (IRBIO).	0.44
1246 131A0109 0001	DESBROZADORA PARTNER COLIBRI II 25 CC (IRBIO).	2,000.00
1246 131A0109 0003	01 EQUIPO DE RIEGO MARCA KOSHIN MODELO SERM-50V DE 6 H.P. DE POTENCIA SUCCION Y DESCARGA DE 2" (IRBIO).	12,137.49
1246 131A0109 0005	01 SISTEMA DE RIEGO POR ASPERSION CON BOMBA CENTRIFUGA ACOPLADA A MOTOR ELECTRICO DE 5 H.P. MARCA BARNES MODELO IA1 1/2-5-2 SERIE B94294 SUCCION DE 2 PULGADAS Y DESCARGA DE 1 1/2 PULGADA (IRBIO).	68,083.35
1246 131A0109 0006	02 PIEZA DIABLO DE CARGA DE 150 KG, DE ACERO TUBULAR CON LLANTAS DE GOMA Y BALEROS REFORZADO COLOR AZUL. (IRBIO).	2,228.70
1246 131A0109 0010	11 CLINOMETRO BRUNTUM SERIES 917501, 916836, 917380 (IRBIO).	20,872.50
1246 131A0109 0012	02 BOMBA HIDRAHULICA DE 10 HP MOTOR ELECTRICO, CUERPO Y ACOPLAMIENTO INTERMEDIO CAP. DE IMPULSO 350 LTS (IRBIO).	0.25
1246 131A0109 0013	01 MOTOR FRNAK 0014 SUMERGIBLE 2 HP 220 v 3F (IRBIO).	5,922.13
1246 131A0109 0018	65 SELLADORAS DE CHAROLAS MODELO RC65 DIMEN. DE CHAROLAS MEX.600x400 MM ALTURA DE 150 M (IRBIO).	210,381.00
1246 131A0109 0019	01 MEZCLADORA DE SUSTRATO CON CAPACIDAD DE TOLVA DE 1.0 METROS CUBICOS , ASPAS DE MEZCLADO DE DOBLE ASPIRAL (IRBIO).	82,006.00
1246 131A0109 0021	05 MOCHILAS ASPERSORAS COAPSABLE, LIGERA DURABLE Y FACIL DE TRANSPORTAR, CAPACIDAD DE 5 GALONES (IRBIO).	16,071.25
1246 131A0109 0024	01 CONTADOR DE SEMILLAS ELECTRICO PANEL DE MEMBRANA PARA PERMITIR QUE EL OPERADOR PREPARE EL EQUIPO (IRBIO).	176,237.50

Código	Descripción del Bien	Valor en Libros
1246 131A0110 0002	02 DESMALEZADORA FS-85 CON CABEZAL DE HILO Y CUCHILLA DE 2 PUNTAS CON JUEGO DE LLAVES Y ARNES S/362780344 Y 362780334 (IRBIO).	14,200.00
1246 131A0110 0004	02 BOMBA ASPERSORA 050 MOCHILA 20 LTS SWISSMEX-AGRIME (IRBIO).	1,349.66
1246 131A0110 0005	03 DE FUMIGADORA DE MOCHILA 15 Lts. (4 GAL) MARCA TRUPPER (IRBIO).	4,076.99
1246 131A0110 0006	01 SISTEMA DE RIEGO POR MICROASPERSION (IRBIO).	23,000.00
1246 131A0110 0007	01 SISTEMA DE RIEGO POR NEBULIZACION (IRBIO).	29,968.82
1246 131A0110 0009	02 EXTRACTORES PARA BAÑO (FACTURA No. 0742) IRBIO.	411.80
1246 131A0110 0010	01 ENGRAPADORA TIPO PISTOLA DE USO PESADO MARCA TRUPER (FACTURA No. 0742) IRBIO.	295.80
1246 131A0110 0012	01 EQUIPO DE NEBULIZACION PARA INVERNADERO DE 6X18 Mts. (IRBIO).	31,399.00
1246 131A0110 0013	01 PARRILLA DE AGITACION MAGNETICA No. SERIE 0909028 MARCA FELISA (IRBIO).	6,707.35
1246 131A0111 0001	01 PARIHUELA CON MOTOR GASOLINA KOLHER 6HP 1000-1200 RPM. SCN-30K6 (IRBIO).	7,386.00
1246 131A0111 0002	01 PODADORA MODELO HRR216K6-PDMA HONDA (IRBIO).	6,372.09
1246 131A0111 0003	01 EQUIPO DE MICRO ASPERSION PARA INVERNADERO DE 12m x 50m (IRBIO).	33,920.00
1246 131A0111 0004	01 COMPRESORA 2HP 20 LTS. MARCA EVANS (IRBIO).	2,372.33
1246 131A0111 0006	01 EQUIPO DE NEBULIZACION CON SUPERFOGGERS PARA INVERNADERO DE 24 M X 50 M IVA 0% (IRBIO).	33,920.00
1246 131A0111 0007	01 DESMALEZADORA STHIL FS-55 C/CUCHILLA (IRBIO).	5,993.16
1246 131A0111 0008	01 BOMBA EVANS MON 1.5 HP 1-1/2 X 1 1/4 4 HME150 (IRBIO).	3,293.83
1246 131A0191 0001	BOMBA DE GASOLINA INDUSTRIAL 16 HP (IRBIO).	3,962.00
1246 131A0191 0002	ROTULADOR (IRBIO).	2,539.46
1246 131A0191 0003	ARADO MCA. YHON DERE SERIE 7802246 (IRBIO).	1,794.00
1246 131A0191 0004	TRACTOR YHON DERE S2535 00/643 P (IRBIO).	7,072.50
1246 131A0191 0005	EQUIPO DE RIEGO (IRBIO).	10,867.50
1246 131A0191 0006	EQUIPO DE RIEGO (IRBIO).	96,600.00
1246 131A0191 0007	EQUIPO DE RIEGO (IRBIO).	30,846.45
1246 131A0191 0008	EQUIPO DE RIEGO (IRBIO).	4,370.00
1246 131A0191 0009	TEODOLITO (IRBIO).	2,834.75
1246 131A0194 0001	ASPERSORA MOTORIZADA 130 LTS. (IRBIO).	1,850.00
1246 131A0194 0002	ASPERSORA MOTORIZADA 120921 (IRBIO).	2,350.00
1246 131A0194 0003	ASPERSORA MOTORIZADA (IRBIO).	1,900.00
1246 131A0195 0001	BOMBA PARA AGUA 1/4 H.P.	274.51
1246 131A0195 0002	ASPERSORA DE MOCHILA/118 (5201) IRBIO.	29,214.00
1246 131A0195 0003	ASPERSORA DE MOCHILA (IRBIO).	1,220.00
1246 131A0195 0004	ASPERSORA MOTORIZADA (IRBIO).	10,675.00
1246 131A0195 0005	ASPERSORA DE MOTORIZADA (IRBIO).	2,745.00
1246 131A0196 0001	BOMBA ASPERSORA JACTO	370.00
1246 131A0196 0002	26 BOMBAS FEDCO-INDIAN	43,773.60
1246 131A0196 0003	2 BOMBAS ASPERSORAS	859.99
1246 131A0196 0004	MOTOBOMBA DE GASOLINA 4 H.P.	4,800.00
1246 131A0196 0005	BOMBA EVANS 6 H.P.	3,629.52

Código	Descripción del Bien	Valor en Libros
1246 131A0196 0006	BOMBA ELECTRICA 1/2 H.P.	549.05
1246 131A0197 0001	BOMBA ASPERSORA VERD. 10 LTS.	390.00
1246 131A0197 0002	3 BOMBAS ASPERSORAS VERD. 18 LTS.	1,087.50
1246 131A0197 0003	BOMBA ASPERSORA VERD. 18 LTS.	362.50
1246 131A0197 0004	BOMBA ASPERSORA	452.00
1246 131A0197 0005	7 BOMBAS ASPERSORAS GUARANI	3,149.98
1246 131A0197 0006	BOMBA ASPERSORA 20 LTS.	455.00
1246 131A0197 0007	BOMBA ASPERSORA	418.00
1246 131A0197 0008	MOTOR MONOFASICO SIEMENS 3/4 H.P.	521.56
1246 131A0197 0009	MOTOR MONOFASICO SIEMENS 1 H.P.	516.84
1246 131A0197 0010	3 MOTORES EVANS 4 H.P.	10,148.52
1246 131A0197 0012	15 CARRETILLAS IHARSA	5,249.87
1246 131A0197 0021	5 MESAS PARA COMPUTADORA	1,464.65
1246 131A0197 0022	CLINOMETRO BRUNTON S-740290	2,012.50
1246 131A0197 0023	CLINOMETRO BRUNTON S-740270	2,012.50
1246 131A0197 0024	CLINOMETRO BRUNTON S-740154	2,012.50
1246 131A0197 0025	CLINOMETRO BRUNTON S-740220	2,012.50
1246 131A0197 0026	CLINOMETRO BRUNTON S-740254	2,012.50
1246 131A0197 0027	CLINOMETRO BRUNTON S-740309	2,012.50
1246 131A0197 0028	CLINOMETRO BRUNTON S-740286	2,012.50
1246 131A0197 0029	15 FURCIPULAS FOREST SUPPLEY	13,196.24
1246 131A0197 0030	2 CINTAS DIAMETRICA FOREST SUPPLEY	1,219.00
1246 131A0197 0031	13 FOROS GIRATORIOS TIPO BURBUJA	10,349.89
1246 131A0197 0032	CLINOMETRO BRUNTON S-740271	2,012.50
1246 131A0197 0033	BOMBA BONASA AC KOH 4HP 175403 (5201) IRBIO.	5,499.36
1246 131A0197 0034	BOMBA BONASA AC KOH 4HP 4-0005 (IRBIO).	4,992.84
1246 131A0197 0035	ASPERSORA MOTORIZADA AM 180 175404 (IRBIO).	5,108.56
1246 131A0198 0001	BOMBA EVANS M-5726	6,376.82
1246 131A0198 0002	5 BOMBAS ASPERSORAS	2,679.10
1246 131A0198 0003	BOMBA EVANS 4 H.P.	3,593.99
1246 131A0198 0004	MOTOBOMBA 4 H.P.	5,438.99
1246 131A0198 0005	26 BOMBAS ASPERSORAS	15,847.00
1246 131A0198 0006	BOMBA MONOFASICA 3/4 H.P.	1,104.00
1246 131A0198 0007	MOTOBOMBA 10 H.P.	9,790.01
1246 131A0198 0008	MOTOBOMBA 4 H.P.	50,958.00
1246 131A0198 0009	MOTOBOMBA 4.5 H.P.	17,123.96
1246 131A0198 0010	10 MOTOBOMBAS 4 H.P.	10,342.52
1246 131A0198 0011	2 MOTOBOMBAS 4.5 H.P.	10,101.60
1246 131A0198 0012	MOTOBOMBA 4 H.P.	11,799.00
1246 131A0198 0013	MOTOBOMBA 4 H.P.	4,742.76
1246 131A0198 0014	MOTOBOMBA 4.5 H.P.	8,142.00
1246 131A0198 0015	MOTOBOMBA 8 H.P.	8,907.49

Código	Descripción del Bien	Valor en Libros
1246 131A0198 0016	MOTOBOMBA 7 H.P.	7,499.15
1246 131A0198 0017	27 BOMBAS ASPERSORAS	47,541.00
1246 131A0198 0018	3 CARRETILLAS IHARSA	1,269.01
1246 131A0198 0019	12 CARRETILLAS IHARSA	4,416.00
1246 131A0198 0020	4 CARRETILLAS IHARSA	1,472.00
1246 131A0199 0001	2 BOMBAS ASPERSORAS JACTO	1,198.00
1246 131A0199 0002	15 BOMBAS ASPERSORAS PORTECNO	9,750.00
1246 131A0199 0003	54 AZADONES MCLEUD MCA, TRUPPER	49,617.50
1246 131A0199 0004	15 AZADONES MACLEUD MCA. TRUPPER	13,782.75
1246 131A0199 0005	2 BAMBAS ASPERSORAS	1,311.00
1246 131A0199 0006	3 BOMBAS ASPERSORA	1,695.00
1246 131A0199 0007	2 BOMBAS ASPERSORAS	1,119.98
1246 131A0199 0008	2 BOMBAS ASPERSORAS	1,198.00
1246 131A0199 0009	12 BOMBAS ASPERSORAS CHAPIN	7,920.00
1246 131A0199 0010	BOMBA ASPERSORA	565.00
1246 131A0199 0011	5 BOMBAS EVANS 8 H.P.	33,600.55
1246 131A0199 0012	4 CARRETILLAS	1,518.00
1246 131A0199 0013	4 CARRETILLAS	1,587.00
1246 131A0199 0014	21 CARRETILLAS STD	5,313.00
1246 131A0199 0015	2 CARRETILLAS CUERVO	690.00
1246 131A0199 0016	2 CARRETILLAS CON NEUMATICOS	632.40
1246 131A0199 0017	6 CARRETILLAS STD ECO.	3,000.00
1246 131A0199 0018	2 CARRETILLAS STD	820.00
1246 131A0199 0019	14 CARRETILLAS STD	3,542.00
1246 131A0199 0020	CINTA DIAMETRICA DE 20 MTS.	1,199.95
1246 17000189 0001	SIERRA CIRCULAR	1,195.01
1246 17000189 0002	TURGAR P/ BATERIAS	1,104.34
1246 17000189 0003	AUTOCLES	1,980.01
1246 17000189 0004	ESMERILADORA	2,556.72
1246 17000189 0005	EQUIPO DE SOLDADURA COMPLETA	15,459.05
1246 17000189 0006	MAQUINA P/PULIR METALES	1,897.13
1246 17000189 0007	PRENSA P/ PULIR METALES	5,897.10
1246 17000189 0008	CONTRADORAS	56,886.44
1246 17000189 0009	CADENAS PARA TRACTOR	236,250.87
1246 17000189 0010	MOTORES AUTOMOTRICES	25,906.37
1246 17000189 0011	MOTOR EDUCTOR DAYTON	3,370.00
1246 17000189 0012	COSECHADORAS	252,000.00
1246 17000189 0013	FUMIGADORAS	567,115.38
1246 17000189 0014	SECADORAS	169,479.78
1246 17000189 0015	EMPACADORAS	441,756.00
1246 17000189 0016	RASTRILLOS HILERADORES	133,452.00
1246 17000189 0017	DESVARADORAS	43,440.00

Código	Descripción del Bien	Valor en Libros
1246 17000189 0018	PISCADORAS	57,245.00
1246 17000189 0019	DESGRANADORAS	318,802.98
1246 17000189 0020	PICADORAS DE FORRAJE	138,535.00
1246 17000189 0021	CRIADEROS	3,090.54
1246 17000189 0022	INCUBADORAS	68,119.82
1246 17000189 0023	NACEDORAS	45,180.99
1246 17000189 0024	FLEXOMETRO	1,080.48
1246 17000189 0025	CHUPON PARA CERDO	4,563.57
1246 17000189 0026	NIVELES	18,139.40
1246 17000189 0027	CAMARA DE CRIA COMPLETA	77,875.30
1246 17000189 0028	THERMOS	87,208.79
1246 17000189 0029	TANQUE PARA MELAZA	12,000.00
1246 17000189 0030	MOLINOS	4,850.00
1246 17000189 0031	JAULAS	37,989.54
1246 17000189 0032	PINZAS NUESQUIADORAS	11,834.49
1246 17000189 0033	EQUIPO DE RIEGO	160,430.48
1246 17000189 0034	TRAMPAS	12,283.38
1246 17000189 0035	CAMA DE MATERNIDAD PARA CERDO	12,750.00
1246 17000189 0036	BEBEDEROS	16,562.23
1246 17000189 0037	COMEDEROS	8,444.30
1246 17000189 0038	PARRILLA DE CALENTAMIENTO	6,765.70
1246 17000189 0039	EQUIPO PARA FLEJAR	6,291.70
1246 17000189 0040	MONTURAS	973.00
1246 17000189 0041	CALORIMETRO PARA MIEL	12,992.86
1246 17000189 0042	REFACTOMETRO PARA MIEL	10,582.50
1246 17000189 0043	DETECTOR ULTRASONIDO DE PREÑES	7,202.25
1246 17000189 0044	VENTILADOR DE FLUIDO	3,194.60
1246 17000189 0045	ALMOHADILLAS THERMICAS P/DESTETE Y LACTANCIA	13,036.71
1246 17000189 0046	LABORATORIOS PORTATILES Y ANALISIS DE SUELOS	12,503.68
1246 17000189 0047	MOTOBOMBAS	66,020.68
1246 17000189 0048	LONAS	2,500.00
1246 17000189 0049	COLECTOR DE SEMEN	1,552.35
1246 17000189 0050	CAJA PARA TRANSPORTE DE SEMEN	11,469.99
1246 17000189 0051	DESLIZADOR PARA CATETER	4,409.39
1246 17000189 0052	TATUADOR	1,373.29
1246 17000189 0053	BOMBAS CENTRIFUGAS	4,900.28
1246 17000189 0054	PODADORA DE PASTO	3,469.21
1246 17000189 0055	BOMBAS ASPERSORAS	2,284.15
1246 17000189 0056	COMPRESADORAS	7,762.46
1246 17000189 0057	ESTRACTORES DE AIRE	44,820.76
1246 17000189 0058	BASCULAS	74,676.14
1246 17000189 0059	REGULADOR INDUSTRIAL DE PRESION	1,692.48

Código	Descripción del Bien	Valor en Libros
1246 17000189 0060	HIDRONEUMATICOS	4,365.00
1246 17000189 0061	BOMBAS PARA AGUA	345,484.27
1246 17000189 0062	ASPERSORAS DE MOTOR	1,765.40
1246 17000189 0063	CILINDROS DE GAS	4,312.34
1246 17000189 0064	FLTRO PURIFICADOR DE AIRE	1,299.96
1246 17000189 0065	ASPIRADORA INDUSTRIAL	2,950.00
1246 17000189 0066	ENCUBADORA PARA CULTIVO DE PLANTAS	12,759.51
1246 17000189 0067	PLANTA EXTRACTORA DE ACEITE	1,176,663.76
1246 17000189 0068	TANQUE DE ALMACENAMIENTO	52,865.00
1246 17000189 0069	APARATO DE EXTRACCION	16,865.00
1246 17000189 0070	HORNO PARA SECAR	2,204.43
1246 17000189 0071	CENTRIFUGA	3,168.98
1246 17000189 0072	PLANTA PARA SOLDAR	24,330.74
1246 17000189 0073	MOTOR TRIFASICO	1,212.50
1246 17000189 0074	BOMBA DE ACEITE	8,144.55
1246 17000189 0075	MOTORES ELECTRICOS	8,892.60
1246 17000189 0076	ALTERNADORES PARA TRACTOR	19,482.51
1246 17000189 0077	ESPECTROFOMETRO	111,550.00
1246 17000189 0078	CROMATOGRAFO	126,500.00
1246 17000189 0079	HEMEDIFICADOR	64,555.43
1246 17000189 0080	SILLAS DE MONTAR	2,915.00
1246 17000189 0081	CATETER	1,413.72
1246 17000189 0082	ADAPTADOR P/ COLUMNA MEGABORO	4,228.12
1246 17000189 0083	COLUMNA MEGABORO	2,853.98
1246 17000189 0084	COLUMNA DE VIDRIO	1,479.84
1246 17000189 0085	HIDROLAVADORA	4,800.00
1246 17000189 0086	LAMPARA DE CATODO	5,861.03
1246 17000189 0087	ELECTRODOS DE VIDRIO	1,276.00
1246 17000189 0088	EQ. PORT. P/ ANALISIS DE SUELO	17,439.66
1246 17000189 0089	VALVULAS P/ PLANTA EXTRACTORA DE ACEITE	196,720.23
1246 17000189 0090	MEDIDOR DE CONDUCTIVIDAD PORTATIL	7,340.09
1246 17000189 0091	MANTILLA DE CALNET HERMISFER P/ MATRAZ	4,904.28
1246 17000189 0092	TRANSF. DE VINIL P/ MANTILLA DE CALENT	2,765.11
1246 17000189 0093	PARRILLA C/ CALENTAMIENTO Y AGITACION	11,202.55
1246 17000189 0094	APARATO DIGESTOR	10,301.64
1246 17000189 0095	PARED HUMEDA	4,999.05
1246 17000198 0001	15 THERMOS MODELO TW20	129,047.25
1246 17000198 0002	KIT PARA INSEMINACIOIN MOD., KIT	3,159.05
1246 17000198 0003	EVAPORADORA CARRIER 42FMTO30-3	6,143.94
1246 17000198 0004	CONDENSADORA CARRIER 38ML030-3	5,883.71
1246 17000199 0001	02 BOMBAS ASPERSORAS MCA. JACTO	994.00
1246 17000199 0002	ALIMENTADOR DOLLITE DE LAMINA Y MADERA	7,894.79

Código	Descripción del Bien	Valor en Libros
1246 17000199 0003	CAMARA DE CRIA TIPO LANGSTORH	33,780.53
1246 17000199 0004	100 ALZAS COMPLETAS TIPO JUMBO	4,500.00
1246 17000199 0005	12 COMEDEROS PARA LECHON 6 BOCAS	19,799.97
1246 211A0111 0001	01 PZA. MOTOBOMBA A GASOLINA MARCA ANTERIZ DE SUCCION DE 2" Y SALIDA 2" MOTOR DE 5.5 H.P. ANTARIX. FACT. 16135 (U.A.A)	3,750.00
1246 211A0111 0002	01 PZA ROTOBOMBA CENTRIFUGA DE 3/4 HP (DELEGACION VI PALENQUE)	1,967.94
1246 211A0112 0001	2 PZA. PARIGUELA CON EXTENSIONES P/ SANEAMIENTO DE PLAGAS FORESTALES FACT/0210 DE FECHA 28/09/12	39,962.00
1246 231A0101 0001	MOTOBOMBA 210057 (IRBIO).	6,401.00
1246 231A0101 0002	MANGUERA INDUSTRIAL 1" (IRBIO).	3,116.00
1246 231A0104 0001	MOTOBOMBA P/RIEGO 16 HP C/MOTOR GASOLINA FAC. 30798 (IRBIO).	20,000.00
1246 231A0105 0001	MOTOBOMBA DE 4 HP MCA. ANTARIS SERIE 507262852. (IRBIO).	4,999.05
1246 231A0107 0001	MOTOBOMBA CENTRIFUGADORA (IRBIO).	3,824.00
1246 231A0107 0002	MOTOBOMBA A GASOLINA 5.5 HP HONDA 3" ENTRADA Y 2" SALIDA. (IRBIO).	5,980.00
1246 231A0107 0003	3 MOTOBOMBAS ELECTRICAS (P/28 M) 1 HP MARCA SIEMENS. (IRBIO).	2,390.00
1246 231A0109 0001	MOTOBOMBA KOHLER MOD. MC3K8 DE 8 CABALLOS DE FZA. (IRBIO).	13,997.42
1246 231A0109 0002	MOTOBOMBA CENTRIFUGA HORIZONTAL CON MOTOR A GASOLINA DE 6 H.P. MCA KOHLER (IRBIO).	6,500.00
1246 231A0109 0003	01 MOTOBOMBA DE 10 HP CENTRIFUGA HORIZONTAL DE 4 ETAPAS PRESION DE HASTA 250 PSI (IRBIO).	0.43
1246 231A0110 0001	01 ENGRAPADORA TIPO PISTOLA DE USO PESADO MARCA TRUPER (FACTURA No. 0742) IRBIO.	295.80
1246 231A0110 0002	01 ROTOMARTILLO INDUSTRIAL 1/2 " 810 W MCA. TRUPPER (FACTURA No. 0742) IRBIO.	1,519.00
1246 231A0191 0002	MOTOBOMBAS 120909 (IRBIO).	6,448.13
1246 231A0194 0001	MOTOBOMBAS (5202) IRBIO.	3,680.00
1246 231A0196 0001	MOTOBOMBAS (5202) IRBIO.	5,000.00
1246 27000198 0001	02 PLANTAS PARA SOLDAR MCA. MILLER	31,844.65
1246 311A0103 0001	TRACTOR DE CARRILES MCA. CATERPILLAR MOD. D6N XL SERIE CAT00D6NCCBJ00243.	1,343,084.75
1246 311A0103 0002	RETROEXCAVADORA SOBRE NEUMATICOS MCA. KOMATSU MOD. WB140-2 SERIE 140F11672.	731,032.00
1246 311A0103 0003	RETROEXCAVADORA SOBRE NEUMATICOS MCA. KOMATSU MOD. WB140-2 SERIE A20048.	731,032.00
1246 311A0103 0004	TRACTOR DE CARRILES MCA. CATERPILLAR MOD. D6N XL SERIE CAT00D6NECBJ00239.	1,343,085.00
1246 311A0103 0005	TRACTOR DE CARRILES MCA. CATERPILLAR MOD. D6N XL SERIE CAT00D6NHCBJ00238	1,343,085.00
1246 311A0103 0008	TRACTOR DE CARRILES MCA. CATERPILLAR MOD. D6N XL SERIE CAT00D6NPCBJ00228.	1,343,085.00
1246 311A0103 0009	TRACTOR DE CARRILES MCA. CATERPILLAR MOD. D6N XL SERIE CAT00D6NVCBJ00235.	1,343,085.00
1246 311A0103 0010	TRACTOR DE CARRILES MCA. CATERPILLAR MOD. D6N XL SERIE CAT00D6NCCBJ00234.	1,343,085.00
1246 311A0103 0011	TRACTOR DE CARRILES MCA. CATERPILLAR MOD. D6N XL SERIE CAT00D6N ECBJ00225.	1,343,085.00
1246 311A0103 0013	TRACTOR DE CARRILES MCA. CATERPILLAR MOD. D6N XL SERIE CAT00D6NVCBJ00249.	1,343,085.00
1246 311A0103 0014	TRACTOR DE CARRILES MCA. CATERPILLAR MOD. D6N XL SERIE CAT00D6NECBJ00242.	1,343,085.00

Código	Descripción del Bien	Valor en Libros
1246 311A0107 0001	01 MOTONIVELADORA ARTICULADA NUEVA MARCA VOLVO MODELO G930 DE 06 CILINDROS CON NUMERO DE SERIE 39648.	1,909,000.00
1246 311A0107 0002	01 MOTONIVELADORA ARTICULADA NUEVA MARCA VOLVO MODELO G930 DE 06 CILINDROS CON NUMERO DE SERIE 39921.	1,909,000.00
1246 311A0107 0003	01 RETROEXCAVADORA SOBRE NEOMATICOS MODELO 416E, MOTOR A DIESEL TURBOCARGADO MARCA CATERPILLAR.	732,909.38
1246 311A0107 0004	01 TRACTOR SOBRE CARRILES MODELO D6N DS-XL CON MOTOR A DIESEL TURBO CARGADO DE 6 CILINDROS CON NUMERO DE SERIE DE MOTOR BMA38784.	2,170,783.12
1246 311A0107 0005	01 TRACTOR SOBRE CARRILES MODELO D6N DS-XL CON MOTOR A DIESEL TURBO CARGADO DE 6 CILINDROS CON NUMERO DE SERIE DE MOTOR BMA38827.	2,170,783.12
1246 311A0107 0006	01 TRACTOR SOBRE CARRILES MODELO D6N DS-XL CON MOTOR A DIESEL TURBO CARGADO DE 6 CILINDROS CON NUMERO DE SERIE DE MOTOR BMA38791.	2,170,783.12
1246 311A0107 0007	01 TRACTOR SOBRE CARRILES MODELO D6N DS-XL CON MOTOR A DIESEL TURBO CARGADO DE 6 CILINDROS CON NUMERO DE SERIE DE MOTOR BMA38794.	2,170,783.12
1246 311A0107 0008	01 TRACTOR SOBRE CARRILES MODELO D6N DS-XL CON MOTOR A DIESEL TURBO CARGADO DE 6 CILINDROS CON NUMERO DE SERIE DE MOTOR BMA38845.	2,170,783.12
1246 311A0107 0009	01 TRACTOR SOBRE CARRILES MODELO D6N DS-XL CON MOTOR A DIESEL TURBO CARGADO DE 6 CILINDROS CON NUMERO DE SERIE DE MOTOR BMA38802.	2,170,783.12
1246 311A0107 0010	01 TRACTOR SOBRE CARRILES MODELO D6N DS-XL CON MOTOR A DIESEL TURBO CARGADO DE 6 CILINDROS CON NUMERO DE SERIE DE MOTOR BMA38857	2,170,783.12
1246 311A0107 0012	01 TRACTOR SOBRE CARRILES MODELO D6N DS-XL CON MOTOR A DIESEL TURBO CARGADO DE 6 CILINDROS CON NUMERO DE SERIE DE MOTOR BMA38805.	2,170,783.12
1246 311A0107 0013	01 TRACTOR SOBRE CARRILES MODELO D6N DS-XL CON MOTOR A DIESEL TURBO CARGADO DE 6 CILINDROS CON NUMERO DE SERIE DE MOTOR BMA38825.	2,170,783.17
1246 311A0107 0014	01 EXCAVADORA SOBRE ORUGAS MODELO 320D, CON NUMERO DE SERIE DE MOTOR GDC01918.	1,921,374.00
1246 311A0107 0015	01 EXCAVADORA SOBRE ORUGAS MODELO 320D, CON NUMERO DE SERIE DE MOTOR GDC02005.	1,921,374.00
1246 311A0107 0016	01 TRACTOR SOBRE CARRILES MODELO D6N DS-XL CON MOTOR A DIESEL CON NUMERO DE SERIE DE MOTOR BMA36306.	2,170,783.12
1246 311A0107 0017	01 TRACTOR SOBRE CARRILES MODELO D6N DS-XL CON MOTOR A DIESEL CON NUMERO DE SERIE DE MOTOR BMA38022.	2,170,783.12
1246 311A0107 0018	01 TRACTOR SOBRE CARRILES MODELO D6N DS-XL CON MOTOR A DIESEL CON NUMERO DE SERIE DE MOTOR BMA38263.	2,170,783.12
1246 311A0107 0019	01 TRACTOR SOBRE CARRILES MODELO D6N DS-XL CON MOTOR A DIESEL CON NUMERO DE SERIE DE MOTOR BMA38770.	2,170,783.12
1246 311A0107 0020	01 TRACTOR SOBRE CARRILES MODELO D6N DS-XL CON MOTOR A DIESEL CON NUMERO DE SERIE DE MOTOR BMA38815.	2,170,783.12
1246 311A0107 0021	01 TRACTOR SOBRE CARRILES MODELO D6N DS-XL CON MOTOR A DIESEL CON NUMERO DE SERIE DE MOTOR BMA38840.	2,170,783.12
1246 311A0107 0022	01 TRACTOR SOBRE CARRILES MODELO D6N DS-XL CON MOTOR A DIESEL CON NUMERO DE SERIE DE MOTOR BMA38816.	2,170,783.12
1246 311A0107 0023	01 TRACTOR SOBRE CARRILES MODELO D6N DS-XL CON MOTOR A DIESEL CON NUMERO DE SERIE DE MOTOR BMA38821.	2,170,783.12
1246 311A0107 0024	01 TRACTOR SOBRE CARRILES MODELO D6N DS-XL CON MOTOR A DIESEL CON NUMERO DE SERIE DE MOTOR BMA38803.	2,170,783.12

Código	Descripción del Bien	Valor en Libros
1246 311A0107 0025	01 TRACTOR SOBRE CARRILES MODELO D6N DS-XL CON MOTOR A DIESEL CON NUMERO DE SERIE DE MOTOR BMA38843.	2,170,783.12
1246 311A0107 0026	01 TRACTOR SOBRE CARRILES MODELO D6N DS-XL CON MOTOR A DIESEL CON NUMERO DE SERIE DE MOTOR BMA38838	2,170,783.12
1246 311A0107 0027	01 TRACTOR SOBRE CARRILES MODELO D6N DS-XL CON MOTOR A DIESEL CON NUMERO DE SERIE DE MOTOR BMA38810.	2,170,783.18
1246 311A0108 0001	01 PERFORADORA ROTATORIA MODELO: T3WDH PARA POZOS DE AGUA CON UN RANGO DE PERFORACION DE 0 HASTA 500 METROS DE PROFUNDIDAD INSTALADOS EN UNA UNIDAD VEHICULAR COLOR BLANCO MODELO NUEVO MARCA ATLAS COPCO.	12,182,659.55
1246 411A0101 0001	2 UNID. SISTEMA AA HW LG LS-K1824CL	8,717.11
1246 411A0101 0002	4 UNID. SISTEMA AA HW LG LS-2422CL	29,576.34
1246 411A0102 0001	EQUIPO DE AIRE ACONDICIONADO TIPO MINI SPLIT MCA. CARRIER MOD. FKGD2430	9,667.52
1246 411A0102 0002	EQUIPO DE AIRE ACONDICIONADO TIPO MINI SPLIT MCA. CARRIER MOD. FKGD243C	9,667.52
1246 411A0102 0003	2 EQUIPOS DE AIRE ACONDICIONADO TIPO MINI SPLIT CON CAP. DE 12000 DFU	15,337.34
1246 411A0105 0001	AIRE ACONDICIONADO, TIPO MINI-SPLIT 36,000 BTUS, MCA. SAMSUNG	15,472.67
1246 411A0106 0001	01 AIRE ACONDICIONADO 12000 BTU, MCA. CARRIER, MOD. MCB 121 RBC	3,148.01
1246 411A0107 0001	01 AIRE ACONDICIONADO MARCA SAMSUNG, CON CONTROL REMOTO DELEGAG. XI	5,750.00
1246 411A0107 0002	01 PZA AIRE ACONDICIONADO TIPO MINI SPLIT	7,866.00
1246 411A0108 0001	1 EQUIPO MINI SPLIT 24000 btu fact 13429	10,350.00
1246 411A0108 0002	1 EQUIPO DE A.A. TIPO VENTANA 18000 btu fact 13429	2,875.00
1246 411A0108 0003	1 EQUIPO MINI SPLIT 24000 btu fact 13468	10,350.00
1246 411A0108 0004	1 EQUIPO MINI SPLIT	10,350.00
1246 411A0108 0005	01 AIRE ACONDICIONADO TIPO VENTANA MCA. SAMSUMG	15,059.25
1246 411A0109 0001	01 EQ A.A. TIPO MINI-SPLIT DE 36000 BTUS MCA. LG. MOD. S-362CG	15,000.00
1246 411A0109 0002	01 PZA EQUIPO DE RIEGO BARNES IND 4H FACT 8117	8,850.00
1246 411A0109 0003	01 MINISPLIT MARCA DAEWOO DE 12 BTU. MODELO DSC-127L SERIE ZM092039011167. FACT 068	6,500.00
1246 411A0109 0004	03 AIRES ACONDICIONADOS TIPO MINI SPLIT 12000 BTUS, CARRIER FACT 1572	13,793.10
1246 411A0109 0005	01 AIRE ACONDICIONADO TIPO MINI SPLIT 18000 BTUS CARRIER FACT 1572	5,175.00
1246 411A0109 0006	04 AIRES ACONDICIONADOS TIPO MINI SPLIT 24000 BTUS CARRIER FACT 1572	25,766.90
1246 411A0109 0007	01 EQ DE AIRE ACOND MINI-SPLIT DE 24000 BTU`S MARCA LG A 220 VOLS MOD G242CB FACT 2841	9,198.85
1246 411A0110 0001	01 EQUIPO DE AIRE ACONDICIONADO TIPO PISO TECHO DE 60000 BTU MARCA TGM FACT 1217	26,413.20
1246 411A0110 0002	01 EQUIPO DE AIRE ACONDICINADO TIPO MINI-SPLIT DE 24000 BTU`S, MARCA CARRIER A 220 VOLTS, CON CONTROL REMOTO. FACT: 2046.	11,590.87
1246 411A0110 0003	01 EQ. DE AIRE ACONDICIONADO TIPO MINI SPLIT MCA. PRIME MOD. U.E. FACT. 1702	6,459.88
1246 411A0111 0001	01 EQUIPO DE AIRE ACONDICIONADO TIPO MINISPLIT MARCA YORK. FACT.53510 (U.A.A).	15,286.20
1246 411A0111 0002	01 EQUIPO DE AIRE ACONDICIONADO TIPO MINISPLIT DE 18000 BTUS, MARCA WESTIN HOUSE FACT. 0593.	6,960.00
1246 411A0111 0003	01 EQUIPO DE AIRE ACONDICIONADO TIPO MINISPLIT DE 18,000 BTU`S A 220 VOLTS MARCA JAPANDO CON CONTROL REMOT. FACT. 0653	5,699.00

Código	Descripción del Bien	Valor en Libros
1246 411A0111 0004	01 EQUIPO DE AIRE ACONDICIONADO DE 24,000 BTUS, MARCA CARRIER, FACT. 0646	11,117.07
1246 411A0111 0005	01 EQUIPO DE AIRE ACONDICIONADO TIPO MINISPLIT DE 12,000 BTU`S A 220 VOLTS, MARCA ABSOLUT BLUE FACT 0706	4,000.00
1246 411A0111 0006	02 EQUIPO DE AIRE ACONDICIONADO TIPO MINISPLIT LG SJ 242CD 220V 2T (DELEGACION VI SELVA I PALENQUE) FACT. 0429 128601-M2	19,398.00
1246 411A0111 0007	01 EQUIPO MINISPLIT MARCA YORK DE 24000 BTU A 220 VOLTS MODELO YHJA24FS-ADK FACT. 2095 (DELEGACION I CENTRO)	10,719.60
1246 411A0114 0002	01 EQ. ACONDICIONADOR DE AIRE TIPO MINI-SPLIT, MCA,. MIDEA SERIE D212054893113314150116 (IMP. A LA COMERC. AGROP) FACT. 1429	6,960.00
1246 411A0114 0003	01 PZA. MINISPLIT CDF181T SERIES: CONDENSADORA 1.5 TON. SOLO FRIO 220 TITANIUM II, EVAPORADORA 1.5 TON FRIO 220V. TITANIUM 11. (COORD. DE ESTRATEGIAS OPERATIVAS REG.) FACT. 23	11,020.00
1246 41581117 0002	01 PZA. AIRE ACONDICIONADO TIPO MINI-SPLIT DE 18,000 BTUS MCA. MIRAGE (FACT. 1035 (FTO. Y DES. AL SECT. AGROP.))	6,999.99
1246 41581117 0003	01 PZA. AIRE ACONDICIONADO TIPPO MINI-SPLIT MCA. CARRIER DE 36,000 BTUS (FACT. 1039 (FTO. Y DES. AL SECT. AGROP.))	16,750.40
1246 41581117 0004	01PZA. AIRE ACONDICIONADO TIPO MINI-SPLIT MCA. MIRAGE DE 12,000 BTUS (FACT. 1037 (U.A.A.))	5,220.00
1246 41581316 0002	01 PZA. SUMINISTRO DE UN EQUIPO DE AIRE ACONDICIONADO MARCA PRIME DE 60 000 BTUS A 220 VOLTS, SERIE DEL CONDENSADOR SAAOWDF7J12085000490; SERIE DEL EVAPORADOR SAAODDF7J6Y130000120-E (DEPTO DE COMERCIALIZACION). FACT. 145 A (DESARROLLO ADMINISTATIVO Y OPERACIONAL).	25,952.00
1246 41581415 0002	01 PZA. SUMINISTRO DE UN AIRE ACONDICIONADO TIPO MINI-SPLIT DE 18000 BTU´S A 2210 VOLTS CON CONTROL REMOTO. FACT. 294.	6,960.00
1246 41581415 0003	01 PZA. SUMINISTRO DE UN AIRE ACONDICIONADO TIPO MINI-SPLIT DE 36000 BTU´S A 220 VOLTS MARCA TRANE MODELO U, EVAPORADOR 2MCW0536, CONDENSADOR 2TTK0536, UBICADO EN EL AREA DEL SECRETARIO. FACT.300.	23,780.00
1246 41581415 0004	02 PZAS. CONDENSADORA PRIME EUROPA MINISPLIT SOLO FRIO 220/160 24KBTU FACT.A962 (DEL. V PICHUCALCO)	19,901.17
1246 41581415 0005	01 PZA. DE AIRE ACONDICIONADO MCA. MIDEA DE 18,000 BTU MODL. M-18HDA SERIE:D212048930113306130826 FACT. 309 (TESORERIA)	6,960.00
1246 43000211 0001	SISTEMA DE AIRE ACONDICIONADO DE 36,000 BTUS, MCA. WESTINGHOSE (FANCAFE)	39,045.60
1246 431A0100 0002	COMPRESOR FACEMAT. MOD. P1100MCC S-42940017 200029 (IRBIO).	8,165.00
1246 431A0102 0001	AIRE ACONDICIONADO MCA. LG SERIE 111KA06827 (IRBIO).	3,870.00
1246 431A0102 0002	AIRE ACONDICIONADO MINI SPLIT MCA. LG MOD. DL-K1824CL (IRBIO).	1,749.15
1246 431A0103 0004	AIRE ACONDICIONADO TIPO VENTANA DE 35000 BTU/HR MCA. YORT (IRBIO).	9,500.00
1246 431A0105 0001	AIRE ACONDICIONADO MINI SPLIT MCA. SAMSUNG (IRBIO).	12,477.50
1246 431A0107 0001	EQUIPO DE AIRE ACONDICIONADO MARCA FRIJETT P/PICK UP CHEVROLET V-6 MOD. 2005 (IRBIO).	8,000.00
1246 431A0107 0002	EQUIPO DE AIRE ACONDICIONADO MARCA FRIJETT P/PICK UP FORD V-6 MOD. 2006 (IRBIO).	8,000.00
1246 431A0109 0003	02 CLIMA MINISPLIT DE 12000 VOLTAJE DE 220-230 V-60 HZ (IRBIO).	0.59
1246 431A0109 0004	03 CLIMA MINISPLIT CON CAP. DE 24000 BTU/HR VOLTAJE DE 220-230 V-60 HZ (IRBIO).	0.09
1246 431A0110 0001	02 AIRE ACONDICONADO TIPO MINI-SPLIT DE 18,000 BTUS MARCA LG MODELO G-182CA CON CONTROL REMOTO (IRBIO).	15,600.00
1246 431A0110 0002	02 EXTRACTORES DE AIRE MODELO HIB -1250 S&P TENSION 127/220, 27095 M3/H3/4 HP (FACT 0007) IRBIO.	23,353.00

Código	Descripción del Bien	Valor en Libros
1246 431A0110 0003	01 AIRE ACONDICIONADO MARCA LG MODELO G-182CA TIPO MINI.SPLIT DE 18,000 BTU`S (IRBIO).	7,800.00
1246 431A0197 0001	2 APARATOS DE AIRE ACONDICIONADO	5,923.52
1246 47000189 0001	AIRE ACONDICIONADO	159,686.71
1246 47000189 0002	AIRE ACONDICIONADO	12,896.61
1246 47000198 0001	UNIDAD ACONDICIONADORA E AIRE MCA. TOTALINE	13,280.61
1246 47000198 0002	EQUIPO DE AIRE ACONDICIONADO MCA. TOTALINE	3,329.63
1246 47000198 0003	UNIDAD INTERIOR YORK YSS024C1	20,924.94
1246 47000198 0004	03 UNIDADES INTERIORES YORK YSSO12C1	26,705.76
1246 47000198 0005	02 EQ. DE AIRE ACONDICIONADO 12000BTU REAL V.	10,445.36
1246 47000198 0006	EQUIPO DE AIRE ACONDICIONADO 18000BTU REAL VENT.	7,111.43
1246 47000198 0007	EQUIPO DE AIRE ACONDICIONADO 18000BTU REAL VENT.	7,445.95
1246 47000198 0008	02 EQUIPOS DE AIRE ACONDICIONADO 30500BTU REAL VENT.	18,747.30
1246 511A0101 0001	FAX PAPEL BOND CON MEMORIA DE 28 PAG. MCA. PANASONIC	3,271.75
1246 511A0102 0001	2 RADIOS PORTATILES MOD. TK2102AK 4 CANALES 5W. MCA. KEMWOD FREC. 146-174MHZ	6,555.00
1246 511A0102 0002	3 FAXES DE PAPEL BOND MOD. 560 MCA. BROTHER	4,122.75
1246 511A0102 0003	1 FAX DE PAPEL BOND MOD. 560 MCA. BROTHER SERIE A2K016175	1,679.00
1246 511A0102 0004	FAX SHARP UX-P200 MEMORIA 448 KB	989.00
1246 511A0102 0005	EQUIPO DE RADIO COMUNICACION MCA. ICOM MOD. IC-F320S	14,835.00
1246 511A0102 0006	EQUIPO DE RADIO COMUNICACION MCA. ICOM MOD. IC-F320S DE 4 CANALES	8,805.55
1246 511A0103 0001	2 RADIOS PORTATILES	2,800.00
1246 511A0103 0002	2 TORRES DE RADIO COMUNICACION EN VHF DE 45 A 50 W. DE POTENCIA	341,119.30
1246 511A0103 0003	35 RADIOS DE RADIOCOMUNICACION	261,061.50
1246 511A0104 0001	01 TELEFONO SECRETARIAL SERIE 007501739082044	1,217.00
1246 511A0105 0001	01 EQ. TELEFONICO DIGITAL MCA. PANASONIC	4,614.38
1246 511A0105 0002	02 TELEFONOS SECRETARIALES	2,760.00
1246 511A0105 0003	01 TELEFONO PANASONIC EJECUTIVO KX-7533 C/P	3,125.13
1246 511A0106 0001	1 FAX PANASONIC KX-FT901 SERIE/6AAQA145031	1,785.00
1246 511A0106 0002	4 ANTENA MARCA MOTOROLA MODELO PMAD4014 QUE INCLUYE BATERIA MARCA MOTOROLA MODELO HNN9006	5,600.00
1246 511A0106 0003	1 FAX PANASONIC TERMICO CON ALIMENTADOR SERIE 4GAQA011651 FACT 5794	1,785.00
1246 511A0107 0001	01 FAXPHONE B95 FAX/TEL/CONTEST. PAPEL BOND	4,418.74
1246 511A0107 0002	01 TELEFONO ALCATEL MODELO 4038 IP TOUCH	5,175.00
1246 511A0107 0003	01 ALCATEL 4038 IP TOUCH, PANTALLA GRAFICA 6 LINIAS SERIE H0500621976373	5,325.30
1246 511A0107 0004	01 FAX PANASONIC TERMICO MOD. KX-FT931LA N/S 7DBWA132979	1,572.05
1246 511A0107 0005	02 ANTENAS AEREAS, PARA SEÑAL DE RADIO Y TELEVISION, EN TORRE DE 07 NIVELES	2,760.00
1246 511A0108 0001	01 FAX PANASONIC TERMICO 100 TRANSMISIONES =N15	1,552.50
1246 511A0108 0005	01 SERVIDOR HP PROLIANT ML110G5 ML110 GENERACION 5 QUAD-CORE INTEL XEONR PROCESSOR E5405	41,650.00
1246 511A0108 0006	01 ESTACION REPETIDORA MARCA KENWOOD MODELO TKR720K1 50 WATTS DE POTENCIA EN VHF FM NO. DE SERIE 91100056	64,300.00

Código	Descripción del Bien	Valor en Libros
1246 511A0108 0007	01 FAX SONI KX FT931LA (DEL IX ISTMO COSTA)	1,500.00
1246 511A0109 0001	01 HP FAX 640, TELEFONO Y COPIADORA CARTA, OFICIO. FACT 0598	1,394.00
1246 511A0110 0001	01 FAX HP 2140 DESKJET SERIE 2000 FAC 350	2,600.00
1246 511A0110 0002	01 PZA FAX PANASONIC KX-FP701 BOND. FACT: POSA14,596,731	1,529.00
1246 511A0112 0001	01 PZA. TELEFONO MULTIFUNCIONAL PANASONIC MOD KX-T7730 NUM. DE SERIE 1BBCE432968 FACT. 0299 (IRBIO).	3,406.05
1246 511A0112 0002	02 PZAS. TELEFONO ALAMBRICO ESCRITORIO TS550 NEG PANASONIC KT-TS550MEB MEMORIA P/13 NUMEROS FACT. 0735 A (IRBIO).	1,845.00
1246 511A0114 0002	01 PZA. FAX CANON LASER MOD. L100 (5258B001AA) SERIE:QAU18210 (FTO. Y DES. AL SECT. AGROP. Y FTAL.)	2,690.04
1246 511A0114 0003	01 PZA. TELEFONO MCA. ALCATEL 4018 DE 20 CARACTERES (FACT. 0077 [U.A.A. {TESORERIA}])	4,072.44
1246 531A0103 0001	FAX BROTHER PARA PAPEL BOND TRAYEC (5204) IRBIO.	1,558.99
1246 531A0104 0001	FAX TERMICO (TAPACHULA) IRBIO.	1,585.00
1246 531A0105 0001	RADIO MOVIL EM200 MODELO LAM5OKQC9AA1AN SERIE 019TFW1506 (IRBIO).	4,287.20
1246 531A0105 0002	RADIO MOVIL EM200 MODELO LAM5OKQC9AA1AN SERIE 019TFW1513 (IRBIO).	4,287.20
1246 531A0105 0003	RADIO PORTATIL EP450 MODELO LAH65KDC9AA2AN SERIE 442TFU5240 (IRBIO).	3,997.40
1246 531A0105 0004	RADIO MOVIL EM200 MODELO LAM5OKQC9AA1AN SERIE 442TFU5183 (IRBIO).	3,997.40
1246 531A0105 0005	RADIO MOVIL EM200 MODELO LAM5OKQC9AA1AN SERIE 442TFU5397 (IRBIO.	3,997.40
1246 531A0106 0001	13 UNIDADES TELEFONOS FIRSTREFLEXES MCA. ALCATEL MOD. 4004	4,323.67
1246 531A0106 0002	40 UNIDADES TELEFONOS PREMIUM IP MCA. ALCATEL MODELO 4020	74,026.80
1246 531A0106 0003	50 UNIDADES TELEFONOS EASY REFLEXES MCA. ALCATEL MODELO 4010	21,190.50
1246 531A0106 0004	01 UNIDAD TELEFONO ADVANCE REFLEXES MARCA ALCATEL MODELO 4035	1,150.89
1246 531A0106 0005	01 UNIDAD CONMUTADOR TELEFONICO MARCA ALCATEL MODELO OMNIPCX SERIE BAN00429399421	324,738.29
1246 531A0106 0006	01 UNIDAD MODEM PARA CONMUTADOR MCA. ALCATEL MODELO MULTITCH SERIE BAN00429441493	661.25
1246 531A0106 0007	01 FAX MCA. BROTHER MOD. 275 (SRIA. DE FINANZAS EJ. 2007)	1,771.00
1246 531A0107 0001	TELEFONO CELULAR NOKIA NE61 1 CODIGO:351879010940122 (IRBIO).	5,900.00
1246 531A0107 0002	01 FAX INKJET CH-383 (IRBIO).	1,473.43
1246 531A0107 0003	FAX 1040 (DIRAC. GRAL.) IRBIO	1,610.00
1246 531A0108 0001	01 JUEGO DE TELEFONOS INALAMBRICOS TIPO SECRETARIAL INCLUYE KIT DE INSTALACION (IRBIO).	2,277.00
1246 531A0109 0006	APARATO TELEFONICO TIP KIT AXESSTEL GSM PG130 (IRBIO).	1,090.00
1246 531A0109 0008	02 TELEFONOS SECRETARIALES MARCA THOMSON (IRBIO).	2,300.00
1246 531A0109 0009	EQUIPO MODELO 2820 MARCA BROTHER (01 TELEFAX/TELEFONO PARA RECIBIR FAX, IDENTIFICADOR DE LLAMADA, IMPRESION LASER HATSA 15 PPM IMPRESIÓN 1200x600 PIXELES AUTO ALIM PAG. CON CAP. DE 250 HOJAS) IRBIO.	4,311.35
1246 531A0191 0001	FAX 091176 (5204) IRBIO.	2,827.55
1246 531A0194 0001	FAX 104552 (5204) IRBIO.	2,609.88
1246 531A0194 0002	MICROTAC-LITE 104553 (IRBIO).	2,479.80
1246 531A0196 0001	3 ANTENAS BASE HUSTLER MG7	4,116.19

Código	Descripción del Bien	Valor en Libros
1246 531A0197 0001	RADIO MOTOROLA S-1597XNK137	4,295.25
1246 531A0197 0002	RADIO MOTOROLA S-159TXNK079	4,295.25
1246 531A0197 0003	RADIO MOTOROLA S-159TXQ3803	4,295.25
1246 531A0197 0004	RADIO MOTOROLA S-159TXQ3804	4,295.25
1246 531A0197 0005	RADIO MOTOROLA S-159TXQ3807	4,295.25
1246 531A0197 0006	RADIO MOTOROLA S-159TXQ3810	4,295.25
1246 531A0199 0001	CENTRAL TELEFONICA PANASONIC KY-TA616 980186 (IRBIO).	8,478.78
1246 531A0199 0002	TELEFONO MULTILINEA KX-T7020 9080181 (IRBIO).	1,479.36
1246 531A0199 0003	TELEFONO MULTILINEA KX-T7020 9080184 (IRBIO).	1,479.36
1246 531A0199 0004	TELEFONO MULTILINEA KX-T7020 9080182 (IRBIO).	1,578.72
1246 531A0199 0005	TELEFONO MULTILINEA KX-T7130 980183 (IRBIO).	1,479.36
1246 57000189 0001	TELEFAX	57,780.39
1246 57000189 0002	CONMUTADORES	62,033.80
1246 57000189 0003	TELEFONOS	35,940.73
1246 57000189 0004	ANTENA PARABOLICA	3,791.70
1246 57000189 0005	EQ. DE RADIOCOMUNICACION	93,398.64
1246 57000198 0001	FAX MCA. XEROX MOD. 7243	41,400.00
1246 57000198 0002	03 APARATOS TELEFONICOS MCA. PANASONIC	5,650.01
1246 57000198 0003	FAX M ODEM MCA. US ROBOTICS	13,110.00
1246 57000199 0001	AMPLIACION CORREO DE VOZ	6,325.00
1246 57000199 0002	10 LINEAS TELEFONICAS	47,100.00
1246 57000199 0003	FAX MODEM AOPEN 56E	988.37
1246 611A0103 0001	PLANTA DE ENERGIA ELECTRICA	6,898.01
1246 611A0103 0002	G.P.S. NAVEGADOR MOD. SPORTRAK MCA MAGELLAN SERIE CH068239	3,504.70
1246 611A0103 0003	GPS MAGELLAN 315	4,000.00
1246 611A0103 0004	01 RECEP`TOR PORTATIL DE GPS CON PANTALLA	4,000.00
1246 611A0103 0005	01 SISTEMA GEOPOSICIONAROR GLOBAL G.P.S. MCA. GARMIN	4,000.00
1246 611A0103 0006	01 SISTEMA GEOPOSICIONADOR GLOBAL G.P.S. MARCA GARMIN	2,930.94
1246 611A0103 0007	RECEPTOR GPS. MCA. GARMIN MOD. GPS SERIE 93063782/93083780 INCLUYE BRUJULA,CLINO	28,859.25
1246 611A0105 0001	01 GPS GARMIN ST REX VISTA 1000 WAY .24 MB BOX	6,866.65
1246 611A0105 0002	02 GPS GARMIN V DELUX PAQ. 010-00226-03 INCLUYE CD RON MAPSOURCE METROGUIDE	3,967.50
1246 611A0106 0001	01 GPS GARMIN V DELUX INCLUYE CD-ROM CABLE DE INTERFASE PARA PC, ADAPTADOR PARA ENCENDEDOR, MONTAJE PARA AUTOMOVIL.	6,842.50
1246 611A0106 0002	04 PZA. CLINOMETRO ELECTRONICO MCA. SUUNTO MODELO:SUUNA	10,212.00
1246 611A0106 0003	01 PZA. CLINOMETRO ELECTRONICO RELASCOPIO MCA. HAGLOF, MODELO: VERTEX III	25,461.00
1246 611A0106 0004	02 PZA. DISTANCIO METRO LASER, MCA. HAGLOF, MODELO: LASER VERTEX L400	41,333.30
1246 611A0106 0005	04 ALTIMETRO/BAROMETRO ELECTRONICO, MCA. SUUNTO, MODELO: ESCAPE	9,190.80
1246 611A0106 0006	03 MEDIDORDE DISTANCIA ULTRASONIDO DME, MCA. HAGLOF , MODELO: DME 201	35,862.75
1246 611A0106 0007	06 GPS PORTATIL CON ANTENA INTEGRADA MCA. GARMIN, MODELO: RINO 110	24,150.00

Código	Descripción del Bien	Valor en Libros
1246 611A0106 0008	02 PZA. GPS PORTATIL CON ANTENA INTEGRADA	8,050.00
1246 611A0106 0009	02 PZAS. CLINOMETRO ELECTRONICO, MIRILLA CON LIQUIDO AMORTIGUADOR	20,424.00
1246 611A0106 0010	02 PZAS. ALTIMETRO/BAROMETRO ELECTRONICO, SECTOR DE MEDICION DE ALTURA	18,381.60
1246 611A0108 0001	1 pza 304-0001 navegador multimedia gps mapas de todo mexico	3,999.61
1246 611A0113 0002	PLANTA DE NITROGENO LIQUIDO (N2).	3,203,680.00
1246 631A0104 0001	04 RECEPTORES GPS 12XL P/N010-00138-00 (IRBIO).	17,420.66
1246 631A0106 0001	01 PZA. BATERIA C-4	9,345.67
1246 631A0107 0001	01 GPS CON MEMORIA ADICIONAL (60% APORTACION FEDERAL PDIA) IRBIO.	7,465.25
1246 631A0107 0002	CARTO PAD ARCHIVO GPS (60% APORTACION FEDRAL PDIA) IRBIO.	3,160.20
1246 631A0107 0003	01 GPS GARMIN E-TREX VISTA (40% EDO Y 60% FRAL PDIA) IRBIO.	157,345.30
1246 631A0108 0001	5 GPS ETREX LEGEND 12 CANALAES C/8MB DE MEMORIA (IRBIO).	10,346.55
1246 631A0108 0002	05 GPS E-TREX LEGEND MARCA GARMIN (IRBIO).	7,486.50
1246 631A0108 0005	04 GPS MAGELLAN TRITON 500 (IRBIO).	4,636.80
1246 631A0108 0006	07 GPS MAGELLAN TRITON 300 (IRBIO)	12,585.60
1246 631A0108 0009	02 CARTO PAD SISTEMA PARA RECOLECCION DE DATOS CON CONECTIVIDAD CON GPS (IRBIO).	36,064.00
1246 631A0108 0010	02 GARMIN COLORADO 300 (IRBIO).	8,004.00
1246 631A0108 0013	05 GPS E-TREX VISTA HCX (IRBIO).	15,870.00
1246 631A0109 0001	20 GPS PORTATIL MCA. LOWRANCE MODELO IFINDEGR2 (IRBIO).	36,800.00
1246 631A0109 0002	30 GPS PORTATIL LOWRANCE MODELO IFINDEGO2 (IRBIO).	55,200.00
1246 631A0109 0003	6 GPS GARMIN ETREX LEGEND-H (IRBIO).	4,624.95
1246 631A0109 0004	5 GPS GARMIN ETREX LEGENDH (IRBIO).	23,199.99
1246 631A0109 0005	21 GPS GARMIN SERIES DIIFERENTES FACT. 0404 (IRBIO).	106,743.00
1246 631A0109 0007	30 ESTUCHE METEOROLOGICOS DIGITAL KESTREL 3000 (F89183) IRBIO.	69,000.00
1246 631A0109 0008	04 ESTUCHE METEOROLOGICOS DIGITAL KESTREL 4500 (F89545) IRBIO.	5,750.00
1246 631A0109 0011	01 GPS GARMIN DAKOTA 10 $4,217.39 C/U. (IRBIO).	4,850.00
1246 631A0109 0012	01 GPS GARMIN EXTEX VISTA HS $3,869.57 C/U (IRBIO).	4,450.00
1246 67000189 0001	PLANTA DE LUZ	11,466.64
1246 67000189 0002	INTERRUPTOR THERMO MAGNETICO	5,911.01
1246 67000189 0003	TRANSFORMADORES	25,766.15
1246 67000189 0004	TABLERO ELECTRICO PARA PLANTA EXTRACTORA DE ACEITE	204,821.90
1246 67000189 0005	CARGADOR DE BATERIAS	1,300.00
1246 67000189 0006	MEDIDOR DE VOLTAJE	1,699.98
1246 67000189 0007	GEOPOSICIONADOR GEOGRAFICO	5,000.00
1246 711A0103 0001	01 MOTOSIERRA HUSKVARNA MOD. 136 No. SERIE 3100065	3,370.00
1246 711A0103 0002	01 MOTOSIERRA MARCA EFCO CON BARRA DE 28 PUL SERIE No. 0382120589	5,800.00
1246 711A0103 0003	01 MOTOSIERRA POULAN 34CC GAS MS16G34-2150	2,346.19
1246 711A0105 0001	MOTO SIERRA MODELO 577	6,450.00
1246 711A0105 0002	01 BRUJULA BRUNTON CUAND.MET. E/PIEL 5005LM	1,051.21
1246 711A0105 0003	1 PZA ROTOMARTILLA DEWALT 1/2 DW-505	2,132.58
1246 711A0105 0004	01 PZA LIJADORA SURTEK DE BANDA 3 X 21 LB521	1,000.92

Código	Descripción del Bien	Valor en Libros
1246 711A0105 0005	01 TALADRO MAKITA 1/3 6303H	2,195.14
1246 711A0106 0001	1 PZA COMPRESOR EVANS MONO C.A. 0.5HP 40 LTS E040	16,207.02
1246 711A0106 0003	02 PISTOLA DE HAGA, MCA. HAGA	20,274.50
1246 711A0106 0004	04 BRUJULA MEDIDA 4.01"x 2.5"x 1", MCA. BRUNTON, MODELO 8099 PRO ECLIPSE	8,418.00
1246 711A0106 0005	02 PZAS. PISTOLA DE HAGA, LONGTITUD BASE 15, 20, 25 O 30; MCA. HAGA	20,274.50
1246 711A0107 0001	01 EQUIPO DE ALARMA	4,025.00
1246 711A0107 0002	02 ALTAVOCES, MARCA CREATIVE	2,070.00
1246 711A0108 0001	01 MOTOSIERRA STIHL M5290 25"	6,850.84
1246 731A0102 0001	MOL. DE MARTILLO Y PIC. DE FORRAJE MCA. FUMASA MOD. TP-800 CON 2 CRIBAS (5202) (IRBIO).	4,800.00
1246 731A0102 0002	MOTOR A GASOLINA KOLHER MOD. K-91 S-K-91 01152340 (IRBIO).	4,650.00
1246 731A0102 0003	MOTOR 3/4 3.9 B-6 PARA DODGE RAM 1500 (5502) IRBIO.	17,500.00
1246 731A0106 0001	TALADRO ROTOMARTILLO DEWALT (IRBIO).	966.00
1246 731A0107 0001	MOTOSIERRA MARCA JONSERED MODELO 2150 CON BARRA Y CADENA 20" SERIE:071000042 (IRBIO).	5,500.00
1246 731A0108 0001	16 MOTOSIERRA CLASE MEDIANA MODELO MS290 MARCA STIHL (IRBIO).	76,720.00
1246 731A0109 0002	14 MOTOSIERRA PROFESIONAL MODELO 16527 POT. MINIMA DE 4.3 HP. (IRBIO).	6,999.00
1246 731A0197 0001	SIERRA CINTA CON MOTOR	3,811.00
1246 731A0197 0002	TALADRO CAL-HAWK S-932151	2,373.91
1246 731A0198 0001	MOTOSIERRA MCA. CULLOCH 38CC 980244 (IRBIO).	3,265.78
1246 77000189 0001	CUCHILLO ELECTRICO	9,770.43
1246 77000189 0002	TALADRO INDUSTRIAL	1,439.38
1246 77000198 0001	TALADRO MCA. DEWALT	2,645.00
1246 77000198 0002	EMERIL MCA. DEWALT	3,237.25
1246 911A0102 0001	03 SEMAFOROS INTERMITENTES CON 1 SECCION DE 30 CMS EN LA PUNTA LENTE DE COLOR RO	39,917.98
1246 931A0101 0001	FILTRO MARCA VECO MOD. HEPA T-16 210054 (IRBIO).	2,947.82
1246 931A0101 0002	PREFILTRO DE 87 X 27 CMS 210055 (IRBIO).	1,565.58
1246 931A0101 0003	FILTRO MARCA VECOFLOW MOD. HEPA T-22 210056 (IRBIO).	3,308.95
1246 931A0104 0001	02 FILTROS ABSOLUTO VECOFLOW MOD. HEPA T-22 (IRBIO).	9,261.50
1246 931A0104 0002	FILTRO ABSOLUTO VECOFLOW MOD. HEPA T-16 (IRBIO).	3,133.75
1246 931A0105 0001	01 EXTINTOR DE 2.3 KG CO2 (IRBIO)	1,555.01
1246 931A0105 0002	HORNO PARA SECAR Y EST. 41X35X30 RIOSSA H41 SERIE 24100 (IRBIO).	13,248.00
1246 931A0106 0001	EQUIPO DE CAMPANAS E FLUJO LAMINAR HORIZONTAL (IRBIO).	67,917.45
1246 931A0108 0001	03 APARTARAYO DE OXIDO DE ZINC (IRBIO).	3,900.00
1246 931A0109 0001	02 FILTROS DE CAP. LIMPIEZA DE 120 MESHPARA LA OPERACION DE RIEGO (IRBIO).	3,710.48
1246 931A0197 0001	EXTINTOR DE BIOXIDO DE CARBONO 2.3 175409 (IRBIO)	1,506.50
1246 931A0197 0002	EXTINTOR DE BIOXIDO DE CARBONO 2.3 175410 (IRBIO)	1,506.50
1246 931A0198 0001	EXTINTOR DE BIOXIDO DE CARBONO 2.3 KG (IRBIO)	1,500.00
1248	Activos Biológicos	88,500.00
1248 131A0105 0001	01 YEGUA CUARTO DE MILLA DE NOMBRE BOSTONIANA FIERRO PS-04 S/FACTURA No. 103	40,000.00

Código	Descripción del Bien	Valor en Libros
1248 131A0105 0002	01 POTRA JOVEN DE CUARTO DE MILLA PS33 HERMELINDA FACT. 105 28/10/05	48,500.00

GOBIERNO CONSTITUCIONAL DEL ESTADO DE CHIAPAS

SECRETARÍA DEL CAMPO

SISTEMA CONTABLE 2018

RELACIÓN DE BIENES INMUEBLES QUE COMPONEN SU PATRIMONIO

Cuenta Pública al 31 de diciembre de 2018

Hora: 04:16:59p. m.
Fecha: 07/02/2019

Código	Descripción del Bien	Valor en Libros

No presenta saldos a la fecha

GOBIERNO CONSTITUCIONAL DEL ESTADO DE CHIAPAS

SECRETARÍA DEL CAMPO

SISTEMA CONTABLE 2018

RELACIÓN DE ACTIVOS INTANGIBLES QUE COMPONEN SU PATRIMONIO

Cuenta Pública al 31 de diciembre de 2018

Hora: 04:17:07p. m.
Fecha: 07/02/2019

Código	Descripción del Bien	Valor en Libros
1251	Software	370,164.75
1251 111A0102 0001	SOFWARE CRYSTAL PROFESIONAL VERSION 8.0 EN ESPAÑOL	5,405.00
1251 111A0106 0001	01 UNIDAD DE RESPALDO	2,139.00
1251 111A0106 0002	01 UNIDAD DE RESPALDO	2,139.00
1251 111A0107 0001	01 COM OFFICECONNECT WIRELESS 54MBPS 3CRWER100-75	1,292.60
1251 111A0107 0002	03 MS OFFICE 2007 SMALL BUSINESS MARCA MICROSOFT	10,263.75
1251 111A0107 0003	05 MIS OFFICE 2007 SMALL BUSINESS	17,106.26
1251 111A0107 0004	12 MICROSOFT OFFICE SMALL BUSINESS 2007. FACT 3204.3210.3214	38,640.00
1251 111A0107 0005	01 ACCES POINT D-LINK	1,914.75
1251 111A0107 0006	05 UNIDADES DE RESPALDO	8,423.75
1251 111A0107 0007	PUBLICACIONES OFICIALES.	6,842.50
1251 111A0108 0001	01 SIST MS SF 12000 TOTAL LINE (X OCOSINGO)	5,500.00
1251 111A0108 0002	01 SIST MS SF 12000 TOTAL LINE (X OCOSINGO)	5,500.00
1251 111A0112 0001	01 PZA. SOFTWARE DE RELOJ CHECADOR P/ PC FACT. CREA/00001719885 (IRBIO).	2,999.00
1251 17000198 0001	PROGRAMA PARA COMPUTADORA	154,068.48
1251 17000198 0002	WINDOWS NT NEVER VERSION 4.0	16,832.55
1251 17000199 0001	PROGRAMA MICROSOFT PROJET 98	6,897.70
1251 17000199 0002	04 MCAFEE VIRUSCAN MULTIPLATAFORMA	4,140.00
1251 17000199 0003	02 PROGRAMAS PARA COMPUTADORAS	23,575.00
1251 17000199 0004	SOFWARE ARCVIEM GIS VER 3.2 P/ WINDOWS	13,096.55
1251 17000199 0005	KIT DE ACTUALIZACION CHIPSET INTEL PENTUM II 32 NBDD	4,950.11
1251 17000199 0006	PAQUETE MICROSOF SOL SERVER	22,327.25
1251 17000199 0007	EXCHNCE SERVER VER 5.5 ESPAÑOL CD ROM	16,111.50