

**SISTEMA CONTABLE 2018**  
**ESTADO DE SITUACIÓN FINANCIERA**  
**AL 31 DE DICIEMBRE DEL 2018**

 Página 1 de 1  
 Fecha: 29/01/2019

ACTIVO	2018	2017	PASIVO	2018	2017
<b>ACTIVO</b>			<b>PASIVO</b>		
<b>Activo Circulante</b>			<b>Pasivo Circulante</b>		
Efectivo y Equivalentes	61,631,403.97	111,882,818.26	Cuentas por Pagar a Corto Plazo	16,314,289.18	19,998,106.85
Derechos a Recibir Efectivo o Equivalentes	601,591.53	269,057.87	Documentos por Pagar a Corto Plazo		
Derechos a Recibir Bienes o Servicios			Porción a Corto Plazo de la Deuda Pública a Largo Plazo		
Inventarios			Títulos y Valores a Corto Plazo		
Almacenes			Pasivos Diferidos a Corto Plazo		
Estimación por Pérdida o Deterioro de Activos Circulantes			Fondos y Bienes de Terceros en Garantía y/o Administración a Corto Plazo	38,445,407.10	27,111,945.54
Otros Activos Circulantes			Provisiones a Corto Plazo		
			Otros Pasivos a Corto Plazo		
<b>Total de Activos Circulantes</b>	<b>62,232,995.50</b>	<b>112,151,876.13</b>	<b>Total de Pasivos Circulantes</b>	<b>54,759,696.28</b>	<b>47,110,052.39</b>
<b>Activo No Circulante</b>			<b>Pasivo No Circulante</b>		
Inversiones Financieras a Largo Plazo	549,307.19	14,145,338.33	Cuentas por Pagar a Largo Plazo	2,964,795.20	4,964,795.20
Derechos a Recibir Efectivo o Equivalentes a Largo Plazo	7,855,206.45	7,836,210.60	Documentos por Pagar a Largo Plazo		
Bienes Inmuebles, Infraestructura y Construcciones en Proceso	73,417,372.44	73,417,372.44	Deuda Pública a Largo Plazo		
Bienes Muebles	29,064,553.88	32,155,004.94	Pasivos Diferidos a Largo Plazo		
Activos Intangibles	199,840.61	199,840.61	Fondos y Bienes de Terceros en Garantía y/o Administración a Largo Plazo	792,760.07	786,650.51
Depreciación, Deterioro y Amortización Acumulada de Bienes	(16,282,924.02)	(11,568,890.39)	Provisiones a Largo Plazo	2,674,766.92	4,260,238.17
Activos Diferidos	4,375,815.20		<b>Total de Pasivos No Circulantes</b>	<b>6,432,322.19</b>	<b>10,011,683.88</b>
Estimación por Pérdida o Deterioro de Activos no Circulantes			<b>Total de Pasivo</b>	<b>61,192,018.47</b>	<b>57,121,736.27</b>
Otros Activos no Circulantes	918,804.00	918,804.00	<b>HACIENDA PÚBLICA / PATRIMONIO</b>		
			<b>Hacienda Pública/Patrimonio Contribuido</b>		
			Aportaciones		
			Donaciones de Capital		
			Actualización de la Hacienda Pública/Patrimonio		
			<b>Hacienda Pública/Patrimonio Generado</b>	<b>101,138,952.78</b>	<b>172,133,820.39</b>
			Resultados del Ejercicio (Ahorro/Desahorro)	(582,832.39)	(58,967,451.67)
			Resultados de Ejercicios Anteriores	101,721,785.17	231,101,272.06
			Revalúos		
			Reservas		
			Rectificaciones de Resultados de Ejercicios Anteriores		
			Exceso o Insuficiencia en la Actualización de la Hacienda Pública/Patrimonio		
			Resultado por Posición Monetaria		
			Resultado por Tenencia de Activos no Monetarios		
<b>Total de Activos No Circulantes</b>	<b>100,097,975.75</b>	<b>117,103,680.53</b>	<b>Total Hacienda Pública/Patrimonio</b>	<b>101,138,952.78</b>	<b>172,133,820.39</b>
<b>Total del Activo</b>	<b>162,330,971.25</b>	<b>229,255,556.66</b>	<b>Total del Pasivo y Hacienda Pública/Patrimonio</b>	<b>162,330,971.25</b>	<b>229,255,556.66</b>

SISTEMA CONTABLE 2018  
 ESTADO DE ACTIVIDADES  
 DEL 1o. DE ENERO AL 31 DE DICIEMBRE DE 2018

	2018	2017
<b>INGRESOS Y OTROS BENEFICIOS</b>		
<i>Ingresos de la Gestión</i>		
Impuestos		
Cuotas y Aportaciones de Seguridad Social		
Contribuciones de Mejoras		
Derechos		
Productos de Tipo Corriente		
Aprovechamientos de Tipo Corriente		
Ingresos por Venta de Bienes y Servicios	5,106,080.59	5,051,180.70
Ingresos no Comprendidos en las Fracciones de la Ley de Ingresos Causados en Ejercicios Fiscales Anteriores Pendientes de Liquidación o Pago		
<i>Participaciones, Aportaciones, Transferencias, Asignaciones, Subsidios y Otras Ayudas</i>		
Participaciones y Aportaciones		
Transferencias, Asignaciones, Subsidios y Otras Ayudas	1,059,379,946.17	1,056,226,605.38
<i>Otros Ingresos y Beneficios</i>		
Ingresos Financieros		
Incremento por Variación de Inventarios		
Disminución del Exceso de Estimaciones por Pérdida o Deterioro U Obsolescencia		
Disminución del Exceso de Provisiones		
Otros Ingresos y Beneficios Varios	41,542.65	111,157.58
<b>Total de Ingresos y Otros Beneficios</b>	<b>1,064,527,569.41</b>	<b>1,061,388,943.66</b>
<b>GASTOS Y OTRAS PÉRDIDAS</b>		
<i>Gastos de Funcionamiento</i>		
Servicios Personales	150,130,838.33	174,636,280.02
Materiales y Suministros	767,694,077.17	745,796,313.44
Servicios Generales	10,131,011.24	8,685,189.93
<i>Transferencias, Asignaciones, Subsidios y Otras Ayudas</i>		
Transferencias Internas y Asignaciones al Sector Público		
Transferencias al Resto del Sector Público		
Subsidios y Subvenciones	2,262,630.69	2,744,212.06
Ayudas Sociales	111,363,161.16	98,834,347.47
Pensiones y Jubilaciones		
Transferencias a Fideicomisos, Mandatos y Contratos Análogos		
Transferencias a la Seguridad Social		
Donativo		
Transferencias al Exterior		
<i>Participaciones y Aportaciones</i>		
Participaciones		
Aportaciones		
Convenios		
<i>Intereses, Comisiones y Otros Gastos de la Deuda Pública</i>		
Intereses de la Deuda Pública		
Comisiones de la Deuda Pública		
Gastos de la Deuda Pública		
Costo por Coberturas		
Apoyos Financieros		
<i>Otros Gastos y Pérdidas Extraordinarias</i>		
Estimaciones, Depreciaciones, Deterioros, Obsolescencias, y Amortizaciones	9,034,784.68	82,295,744.33
Provisiones		
Disminución de Inventarios		
Aumento por Insuficiencia de Estimaciones por Pérdida o Deterioro y Obsolescencia		
Aumento por Insuficiencia de Provisiones		
Otros Gastos	10,604,095.95	7,364,308.08
<i>Inversión Pública</i>		
Inversión Pública no Capitalizable	3,889,802.58	
<b>Total de Gastos y Otras Pérdidas</b>	<b>1,065,110,401.80</b>	<b>1,120,356,395.33</b>
<b>Resultados del Ejercicio (Ahorro/Desahorro)</b>	<b>(582,832.39)</b>	<b>(58,967,451.67)</b>

**SISTEMA PARA EL DESARROLLO INTEGRAL DE LA FAMILIA DEL  
 ESTADO DE CHIAPAS, DIF-CHIAPAS**
**SISTEMA CONTABLE 2018**
**ESTADO DE VARIACIÓN EN LA HACIENDA PÚBLICA**
**DEL 01 DE ENERO AL 31 DE DICIEMBRE DE 2018**

Página 1 de 1

Fecha:

29/01/2019

Concepto	Hacienda Pública / Patrimonio Contribuido	Hacienda Pública / Patrimonio Generado de Ejercicios Anteriores	Hacienda Pública / Patrimonio Generado del Ejercicio	Exceso o Insuficiencia en la Actualización de la Hacienda Pública / Patrimonio	Total
<b>Hacienda Pública / Patrimonio Contribuido Neto de 2017</b> Aportaciones Donaciones de Capital Actualización de la Hacienda Pública/Patrimonio					
<b>Hacienda Pública / Patrimonio Generado Neto de 2017</b> Resultados del Ejercicio (Ahorro/Desahorro) Resultados del Ejercicios Anteriores Revalúos Reservas Rectificaciones de Resultados de Ejercicios Anteriores		231,101,272.06	(58,967,451.67) (58,967,451.67)		172,133,820.39 (58,967,451.67) 231,101,272.06
<b>Exceso o Insuficiencia en la Actualización de la Hacienda Pública / Patrimonio Neto de 2017</b> Resultado por Posición Monetaria Resultado por Tenencia de Activos no Monetarios					
<b>Hacienda Pública / Patrimonio Neto Final de 2017</b>		231,101,272.06	(58,967,451.67)		172,133,820.39
<b>Cambios en la Hacienda Pública / Patrimonio Contribuido Neto de 2018</b> Aportaciones Donaciones de Capital Actualización de la Hacienda Pública/Patrimonio					
<b>Variaciones de la Hacienda Pública / Patrimonio Generado Neto de 2018</b> Resultados del Ejercicio (Ahorro/Desahorro) Resultados de Ejercicios Anteriores Revalúos Reservas Rectificaciones de Resultados de Ejercicios Anteriores		(129,379,486.89) (129,379,486.89)	58,384,619.28 (582,832.39) 58,967,451.67		(70,994,867.61) (582,832.39) (70,412,035.22)
<b>Cambios en el Exceso o Insuficiencia en la Actualización de la Hacienda Pública / Patrimonio Neto de 2018</b> Resultado por Posición Monetaria Resultado por Tenencia de Activos no Monetarios					
<b>Hacienda Pública / Patrimonio Neto Final de 2018</b>		101,721,785.17	(582,832.39)		101,138,952.78

	Origen	Aplicación
<b>ACTIVO</b>		
<b>Activo Circulante</b>		
Efectivo y Equivalentes	50,251,414.29	
Derechos a Recibir Efectivo o Equivalentes		332,533.66
Derechos a Recibir Bienes o Servicios		
Inventarios		
Almacenes		
Estimación por Pérdida o Deterioro de Activos Circulantes		
Otros Activos Circulantes		
<b>Activo No Circulante</b>		
Inversiones Financieras a Largo Plazo	13,596,031.14	
Derechos a Recibir Efectivo o Equivalentes a Largo Plazo		18,995.85
Bienes Inmuebles, Infraestructura y Construcciones en Proceso		
Bienes Muebles	3,090,451.06	
Activos Intangibles		
Depreciación, Deterioro y Amortización Acumulada de Bienes	4,714,033.63	
Activos Diferidos		4,375,815.20
Estimación por Pérdida o Deterioro de Activos no Circulantes		
Otros Activos no Circulantes		
<b>PASIVO</b>		
<b>Pasivo Circulante</b>		
Cuentas por Pagar a Corto Plazo		3,683,817.67
Documentos por Pagar a Corto Plazo		
Porción a Corto Plazo de la Deuda Pública a Largo Plazo		
Títulos y Valores a Corto Plazo		
Pasivos Diferidos a Corto Plazo		
Fondos y Bienes de Terceros en Garantía y/o Administración a Corto Plazo	11,333,461.56	
Provisiones a Corto Plazo		
Otros Pasivos a Corto Plazo		
<b>Pasivo No Circulante</b>		
Cuentas a Pagar a Largo Plazo		2,000,000.00
Documentos por Pagar a Largo Plazo		
Deuda Pública a Largo Plazo		
Pasivos Diferidos a Largo Plazo		
Fondos y Bienes de Terceros en Garantía y/o Administración a Largo Plazo	6,109.56	
Provisiones a Largo Plazo		1,585,471.25
<b>HACIENDA PÚBLICA/PATRIMONIO</b>		
<b>Hacienda Pública/Patrimonio Contribuido</b>		
Aportaciones		
Donaciones de Capital		
Actualización de la Hacienda Pública/Patrimonio		
<b>Hacienda Pública/Patrimonio Generado</b>		
Resultados del Ejercicio (Ahorro/Desahorro)	58,384,619.28	
Resultados de Ejercicios Anteriores		129,379,486.89
Revalúos		
Reservas		
Rectificaciones de Resultados de Ejercicios Anteriores		
<b>Exceso o Insuficiencia en la Actualización de la Hacienda Pública/Patrimonio</b>		
Resultado por Posición Monetaria		
Resultado por Tenencia de Activos no Monetarios		

**SISTEMA CONTABLE 2018**  
**ESTADO DE FLUJOS DE EFECTIVO**  
**DEL 01 DE ENERO AL 31 DE DICIEMBRE DE 2018**

Página 1 de 1

Fecha: 29/01/2019

CONCEPTO	2018	2017
<b>Flujos de Efectivo de las Actividades de Operación</b>		
<b>Origen</b>	<b>1,064,527,569.41</b>	<b>1,061,388,943.66</b>
Impuestos		
Cuotas y Aportaciones de Seguridad Social		
Contribuciones de Mejoras		
Derechos		
Productos de Tipo Corriente		
Aprovechamientos de Tipo Corriente		
Ingresos por Venta de Bienes y Servicios	5,106,080.59	5,051,180.70
Ingresos no Comprendidos en las Fracciones de la Ley de		
Ingresos Causados en Ejercicios Fiscales Anteriores		
Pendientes de Liquidación o Pago		
Participaciones y Aportaciones		
Transferencias, Asignaciones, Subsidios y Otras Ayudas	1,059,379,946.17	1,056,226,605.38
Otros Orígenes de Operación	41,542.65	111,157.58
<b>Aplicación</b>	<b>1,065,110,401.80</b>	<b>1,120,356,395.33</b>
Servicios Personales	150,130,838.33	174,636,280.02
Materiales y Suministros	767,694,077.17	745,796,313.44
Servicios Generales	10,131,011.24	8,685,189.93
Transferencias Internas y Asignaciones al Sector Público		
Transferencias al Resto del Sector Público		
Subsidios y Subvenciones	2,262,630.69	2,744,212.06
Ayudas Sociales	111,363,161.16	98,834,347.47
Pensiones y Jubilaciones		
Transferencias a Fideicomisos, Mandatos y Contratos Análogos		
Transferencias a la Seguridad Social		
Donativos		
Transferencias al Exterior		
Participaciones		
Aportaciones		
Convenios		
Otras Aplicaciones de Operación	23,528,683.21	89,660,052.41
<b>Flujos Netos de Efectivo de las Actividades de Operación</b>	<b>(582,832.39)</b>	<b>(58,967,451.67)</b>
<b>Flujos de Efectivo de las Actividades de Inversión</b>		
<b>Origen</b>	<b>81,624,566.01</b>	<b>105,198,477.38</b>
Bienes Inmuebles, Infraestructura y Construcciones en Proceso		
Bienes Muebles	4,114,051.06	72,366,615.20
Otros Orígenes de Inversión	77,510,514.95	32,831,862.18
<b>Aplicación</b>	<b>135,363,430.11</b>	<b>40,591,612.88</b>
Bienes Inmuebles, Infraestructura y Construcciones en Proceso		826,575.65
Bienes Muebles	1,023,600.00	
Otras Aplicaciones de Inversión	134,339,830.11	39,765,037.23
<b>Flujos Netos de Efectivo de las Actividades de Inversión</b>	<b>(53,738,864.10)</b>	<b>64,606,864.50</b>
<b>Flujo de Efectivo de las Actividades de Financiamiento</b>		
<b>Origen</b>	<b>12,296,822.79</b>	<b>10,269,678.71</b>
Endeudamiento Neto		
Interno		
Externo		
Otros Orígenes de Financiamiento	12,296,822.79	10,269,678.71
<b>Aplicación</b>	<b>8,226,540.59</b>	<b>53,709,006.63</b>
Servicios de la Deuda		
Interno		
Externo		
Otras Aplicaciones de Financiamiento	8,226,540.59	53,709,006.63
<b>Flujos Netos de Efectivo de las Actividades de Financiamiento</b>	<b>4,070,282.20</b>	<b>(43,439,327.92)</b>
<b>Incremento/Disminución Neta en el Efectivo y Equivalentes al Efectivo</b>	<b>(50,251,414.29)</b>	<b>(37,799,915.09)</b>
<b>Efectivo y Equivalentes al Efectivo al Inicio del Ejercicio</b>	<b>111,882,818.26</b>	<b>149,682,733.35</b>
<b>Efectivo y Equivalentes al Efectivo al Final del Ejercicio</b>	<b>61,631,403.97</b>	<b>111,882,818.26</b>

**SISTEMA PARA EL DESARROLLO INTEGRAL DE LA FAMILIA DEL  
 ESTADO DE CHIAPAS, DIF-CHIAPAS**
**SISTEMA CONTABLE 2018**
**ESTADO ANALITICO DEL ACTIVO**
**DEL 01 DE ENERO AL 31 DE DICIEMBRE DEL 2018**

Fecha:

Página 1 de 1

29/01/2019

CONCEPTO	Saldo Inicial (SI)	Cargos del Período	Abonos del Período	Saldo Final (SF)	Variación del Período (SF - SI)
<b>ACTIVO</b>	<b>229,255,556.66</b>	<b>2,575,680,002.48</b>	<b>2,642,604,587.89</b>	<b>162,330,971.25</b>	<b>(66,924,585.41)</b>
<b>ACTIVO CIRCULANTE</b>	<b>112,151,876.13</b>	<b>2,545,652,492.20</b>	<b>2,595,571,372.83</b>	<b>62,232,995.50</b>	<b>(49,918,880.63)</b>
Efectivo y Equivalentes	111,882,818.26	2,507,563,838.43	2,557,815,252.72	61,631,403.97	(50,251,414.29)
Derechos a Recibir Efectivo o Equivalentes	269,057.87	38,088,471.77	37,755,938.11	601,591.53	332,533.66
Derechos a Recibir Bienes o Servicios		182.00	182.00		
Inventarios					
Almacenes					
Estimación por Pérdida o Deterioro de Activos Circulantes					
Otros Activos Circulantes					
<b>ACTIVO NO CIRCULANTE</b>	<b>117,103,680.53</b>	<b>30,027,510.28</b>	<b>47,033,215.06</b>	<b>100,097,975.75</b>	<b>(17,005,704.78)</b>
Inversiones Financieras a Largo Plazo	14,145,338.33	15,848,209.43	29,444,240.57	549,307.19	(13,596,031.14)
Derechos a Recibir Efectivo o Equivalentes a Largo Plazo	7,836,210.60	181,817.40	162,821.55	7,855,206.45	18,995.85
Bienes Inmuebles, Infraestructura y Construcciones en Proceso	73,417,372.44	3,889,802.58	3,889,802.58	73,417,372.44	
Bienes Muebles	32,155,004.94	1,245,832.74	4,336,283.80	29,064,553.88	(3,090,451.06)
Activos Intangibles	199,840.61			199,840.61	
Depreciación, Deterioro y Amortización Acumulada de Bienes	(11,568,890.39)	3,419,723.55	8,133,757.18	(16,282,924.02)	(4,714,033.63)
Activos Diferidos		5,442,124.58	1,066,309.38	4,375,815.20	4,375,815.20
Estimación por Pérdida o Deterioro de Activos no Circulantes					
Otros Activos no Circulantes	918,804.00			918,804.00	

**GOBIERNO CONSTITUCIONAL DEL ESTADO DE CHIAPAS**  
**SISTEMA PARA EL DESARROLLO INTEGRAL DE LA FAMILIA DEL**  
**ESTADO DE CHIAPAS, DIF-CHIAPAS**  
**SISTEMA CONTABLE 2018**

**ESTADO ANALÍTICO DE LA DEUDA Y OTROS PASIVOS**

**DEL 1o. DE ENERO AL 31 DE DICIEMBRE DE 2018**

Página 1 de 1

Fecha:

29/01/2019

DENOMINACIÓN DE LAS DEUDAS	MONEDA DE CONTRATACIÓN	INSTITUCIÓN O PAIS ACREEDOR	SALDO INICIAL DEL PERÍODO	SALDO FINAL DEL PERÍODO
<b>DEUDA PÚBLICA</b>				
<b>Corto Plazo</b>				
<b>Deuda Interna</b>				
Instituciones de Crédito				
BANCOMER, S.A.	Moneda Nacional	México		
BANOBRAS, S.N.C.	Moneda Nacional	México		
BANORTE, S.A.	Moneda Nacional	México		
INTERACCIONES, S.A.	Moneda Nacional	México		
SANTANDER, S.A.	Moneda Nacional	México		
SCOTIABANK INVERLAT, S.A.	Moneda Nacional	México		
Títulos y Valores				
Arrendamientos Financieros				
<b>Deuda Externa</b>				
Organismos Financieros Internacionales				
Deuda Bilateral				
Títulos y Valores				
Arrendamientos Financieros				
<b>Subtotal Corto Plazo</b>				
<b>Largo Plazo</b>				
<b>Deuda Interna</b>				
Instituciones de Crédito				
BANCOMER, S.A.	Moneda Nacional	México		
BANOBRAS, S.N.C.	Moneda Nacional	México		
BANORTE, S.A.	Moneda Nacional	México		
SANTANDER, S.A.	Moneda Nacional	México		
Títulos y Valores				
Arrendamientos Financieros				
<b>Deuda Externa</b>				
Organismos Financieros Internacionales				
Deuda Bilateral				
Títulos y Valores				
Arrendamientos Financieros				
<b>Subtotal Largo Plazo</b>				
<b>Otros Pasivos</b>	Moneda Nacional	México		
<b>Total Deuda y Otros Pasivos</b>				

**NO APLICA**

**GOBIERNO CONSTITUCIONAL DEL ESTADO DE CHIAPAS**  
**SISTEMA PARA EL DESARROLLO INTEGRAL DE LA FAMILIA DEL**  
**ESTADO DE CHIAPAS, DIF-CHIAPAS**  
**SISTEMA CONTABLE 2018**  
**INFORME SOBRE PASIVOS CONTINGENTES**  
**DEL 1o. DE ENERO AL 31 DE DICIEMBRE DE 2018**

De conformidad a las Principales Reglas de Registro y Valoración del Patrimonio (Elementos Generales), emitidas por el Consejo Nacional de Armonización Contable, publicadas en el capítulo reformado en el Diario Oficial de la Federación el 06 de octubre del 2014, los Pasivos Contingentes consideran:

- a) Obligaciones surgidas a raíz de sucesos pasados, cuya existencia ha de ser confirmada sólo por la concurrencia, de uno o más eventos inciertos en el futuro que no están enteramente bajo el control del organismo público.
- b) Una obligación presente a raíz de sucesos pasados, que no se ha reconocido contablemente porque no es viable que el ente público tenga que satisfacerla, o debido a que el importe de la obligación no puede ser cuantificado con la suficiente confiabilidad.

Al respecto, se informa que este organismo cuenta a la fecha con un saldo de: 2,674,766.92

Pasivo por laudo, convenios, finiquitos e indemnización de los ejercicios del 2010, 2011,2012, 2013, 2014, 2015 y 2016.



**GOBIERNO CONSTITUCIONAL DEL ESTADO DE CHIAPAS  
SISTEMA PARA EL DESARROLLO INTEGRAL DE LA FAMILIA  
DEL ESTADO DE CHIAPAS, DIF-CHIAPAS.  
SISTEMA CONTABLE 2018**

**NOTAS A LOS ESTADOS FINANCIEROS  
DEL 1o. DE ENERO AL 31 DE DICIEMBRE DE 2018**

Página 1 de 26

Fecha: 24/01/2018

**NOTAS DE DESGLOSE**

**NOTAS AL ESTADO DE SITUACIÓN FINANCIERA**

El Estado de Situación Financiera muestra la posición financiera del Sistema Para el Desarrollo Integral de la Familia del Estado de Chiapas, valuados y elaborados de acuerdo con los Postulados Básicos de Contabilidad Gubernamental, Normas y Metodología para la Emisión de Información Financiera y Estructura de los Estados Financieros del Ente Público y Característica de sus Notas, emitidos por el Consejo Nacional de Armonización Contable (CONAC), el cual refleja los bienes y derechos que se clasifican en rubros de acuerdo a su disponibilidad de liquidez al igual que sus obligaciones o compromisos, agrupándolas con relación a su exigibilidad.

**ACTIVO**

El activo se compone de los fondos, valores, derechos y bienes cuantificados en términos monetarios, los cuales dispone el Sistema Para el Desarrollo Integral de la Familia del Estado de Chiapas, para la operatividad y la prestación de servicios públicos, éste se integra como sigue:

**Circulante**

**Efectivo y Equivalentes**

El rubro de efectivo y equivalentes al 31 de diciembre de 2018, asciende a \$ 61,631,403.97, el cual representa el 99.0 por ciento del total de activo circulante, se integra con los recursos disponibles en Tesorería, así como las economías de las diferentes cuentas bancarias que fueron ministrados para cubrir los compromisos de pagos a los servicios personales e impuestos y otras contribuciones, así como los depósitos en garantía otorgados por servicios de arrendamiento proporcionados a este Sistema para el Desarrollo Integral de la Familia del estado de Chiapas.

TIPO	MONTO
<b>Bancos/Dependencias y Otros</b>	52,324,010.72
<b>Fondos con Afectación Específica</b>	9,258,515.49
<b>Depósitos de Fondos de Terceros en Garantía y/o Administración</b>	48,877.76
<b>Total</b>	<b>\$ 61,631,403.97</b>
TIPO	MONTO
<b>Fondos con Afectación Específica</b>	
Fondo General de Participaciones	8,380,845.67
Fondo de Aportación Múltiples (FAM)	195,744.49
Fondo de Fiscalización y Recaudación	681,925.33
<b>Total</b>	<b>\$ 9,258,515.49</b>

**GOBIERNO CONSTITUCIONAL DEL ESTADO DE CHIAPAS**  
**SISTEMA PARA EL DESARROLLO INTEGRAL DE LA FAMILIA**  
**DEL ESTADO DE CHIAPAS, DIF-CHIAPAS.**  
**SISTEMA CONTABLE 2018**

**NOTAS A LOS ESTADOS FINANCIEROS**

**DEL 1o. DE ENERO AL 31 DE DICIEMBRE DE 2018**

Página 2 de 26

Fecha: 24/01/2018

### **Derechos a Recibir Efectivo o Equivalentes**

Este rubro del activo asciende a \$ 601,591.53, el cual representa el 1.0 por ciento del total del activo circulante, corresponde al periodo que se informa, y de ejercicios anteriores; se integra por las cuentas por cobrar por venta de bienes y prestación de servicios, subsidio al empleo, comisiones bancarias pendientes de aclarar, así como a traspasos para cubrir el pago de sueldos de personal de inversión, así como, por los gastos a comprobar. Derivado de lo anterior, se están realizando las gestiones necesarias ante la Secretaría de Hacienda para su comprobación y/o regularización.

<b>TIPO</b>	<b>VENCIMIENTO (DÍAS)</b>	<b>MONTO</b>
<b>Cuentas por Cobrar a Corto Plazo</b>	≤ 365	\$ 587,666.79
<b>Deudores Diversos por Cobrar a Corto Plazo</b>	≤ 365	13,924.74
	<b>Total</b>	<b>\$ 601,591.53</b>

<b>TIPO</b>	<b>VENCIMIENTO (DÍAS)</b>	<b>MONTO</b>
<b>Cuentas por Cobrar a Corto Plazo</b>		
Prestación de Servicios	≤ 365	\$ 51,431.80
Entregas en Efectivo	≤ 365	20,664.55
Prestamos con Ingresos Propios	≤ 365	480,408.31
Subsidio al Empleo	≤ 365	35,162.13
	<b>Total</b>	<b>\$ 587,666.79</b>

<b>TIPO</b>	<b>VENCIMIENTO (DÍAS)</b>	<b>MONTO</b>
<b>Deudores Diversos por Cobrar a Corto Plazo</b>		
Gastos a Comprobar de Ingresos Propios	≤ 365	\$ 1,028.00
Cargos Bancarios por Aclarar	≤ 365	12,896.74
	<b>Total</b>	<b>\$ 13,924.74</b>

### **No Circulante**

### **Inversiones Financieras A Largo Plazo**

Al 31 de diciembre de 2018 este rubro del activo asciende a \$ 549,307.19, el cual representa el 0.5 por ciento del total del activo no circulante. Se integra por los Fideicomisos que actualmente se encuentran activos en el Sistema para el Desarrollo Integral de la Familia del estado de Chiapas, los cuales son Fondo para la Educación de Chiapas (FECH), tiene como objetivo proporcionar becas a estudiantes de zonas rurales y marginadas para fomentar la continuidad de los estudios, asegurando permanencia en las escuelas; y Una Mano...Una Esperanza, proporciona apoyo y atiende exclusivamente a niños y niñas con padecimientos de cáncer.

**GOBIERNO CONSTITUCIONAL DEL ESTADO DE CHIAPAS**  
**SISTEMA PARA EL DESARROLLO INTEGRAL DE LA FAMILIA**  
**DEL ESTADO DE CHIAPAS, DIF-CHIAPAS.**  
**SISTEMA CONTABLE 2018**

**NOTAS A LOS ESTADOS FINANCIEROS**

**DEL 1o. DE ENERO AL 31 DE DICIEMBRE DE 2018**

Página 3 de 26

Fecha: 24/01/2018

TIPO	MONTO
<b>Fideicomisos, Mandatos y Contratos Análogos</b>	\$ 549,307.19
<b>Total</b>	<b>\$ 549,307.19</b>

TIPO	MONTO
<b>Fideicomisos, Mandatos y Contratos Análogos</b>	
Fondo para la Educación de Chiapas	\$ 418,386.17
UNA MANO...UNA ESPERANZA	130,921.02
<b>Total</b>	<b>\$ 549,307.19</b>

**Derechos a Recibir Efectivo o Equivalentes a Largo Plazo**

Al 31 de diciembre de 2018 este rubro del activo asciende a \$7,855,206.45, el cual representa el 7.8 por ciento del total del activo no circulante. Se integra por los traspasos y compensaciones pendientes de aplicar por conceptos de subsidio, sueldos y pensión alimenticia, así como cargos bancarios realizados por conceptos de comisiones bancarias e importes pendientes de recuperar según averiguación previa No. 001424/FS94-T2/2007 y 780/FRIA/2008.

TIPO	VENCIMIENTO (DIAS)	MONTO
<b>Documentos por Cobrar a Largo Plazo</b>	> 365	\$ 1,860,894.89
<b>Deudores Diversos a Largo Plazo</b>	> 365	5,994,311.56
<b>Total</b>		<b>\$ 7,855,206.45</b>

TIPO	VENCIMIENTO (DIAS)	MONTO
<b>Documentos por Cobrar a Largo Plazo</b>		
Prestación de Servicios	> 365	\$ 74,466.26
Otros Documentos por Cobrar	> 365	1,786,428.63
<b>Total</b>		<b>\$ 1,860,894.89</b>

TIPO	VENCIMIENTO (DIAS)	MONTO
<b>Deudores Diversos a Largo Plazo</b>		
Deudores Diversos a Resolución Judicial	> 365	\$ 5,816,150.00
Cargos Bancarios por Aclarar	> 365	178,161.56
<b>Total</b>		<b>\$ 5,994,311.56</b>

**GOBIERNO CONSTITUCIONAL DEL ESTADO DE CHIAPAS**  
**SISTEMA PARA EL DESARROLLO INTEGRAL DE LA FAMILIA**  
**DEL ESTADO DE CHIAPAS, DIF-CHIAPAS.**  
**SISTEMA CONTABLE 2018**

**NOTAS A LOS ESTADOS FINANCIEROS**

**DEL 1o. DE ENERO AL 31 DE DICIEMBRE DE 2018**

Página 4 de 26

Fecha: 24/01/2018

**Bienes Inmuebles, Infraestructura y Construcciones en Proceso**

Al 31 de diciembre de 2018, este rubro asciende a \$ 73,417,372.44, que representa el 73.3 por ciento del total del activo no circulante; representa los bienes Inmuebles que son propiedad del Sistema para el Desarrollo Integral de la Familia del estado de Chiapas, como son los Terrenos y Edificios no Habitacionales. Estos bienes se han adquirido mediante donaciones realizadas a favor del Sistema, por el Gobierno del Estado, H. Ayuntamiento de Tuxtla, Sistema Municipal de Agua Potable y Alcantarillado, Instituto de Promoción para la Vivienda del Estado de Chiapas, Secretaría de Administración y de Particulares, así como remodelaciones y mejoras a los albergues con que cuenta este Sistema DIF.

<b>TIPO</b>	<b>MONTO</b>
<b>Terrenos</b>	\$ 4,409,346.00
<b>Edificios no Habitacionales</b>	68,181,450.79
<b>Construcciones en Proceso en Bienes Propios</b>	826,575.65
<b>Total</b>	<b>\$ 73,417,372.44</b>

**Bienes Muebles**

Este rubro representa los bienes muebles que son propiedad del Sistema para el Desarrollo Integral de la Familia del estado de Chiapas, como son: Mobiliario y Equipo de Administración, Mobiliario y Equipo Educativo y Recreativo, Equipo e Instrumental Médico y de Laboratorio, Vehículos y Equipo de Transporte, Equipo de Defensa y Seguridad, Maquinaria, Otros Equipos y Herramientas, que aún se encuentran en buenas condiciones y que son básicos para la operatividad del mismo; los cuales fueron adquiridos con recursos presupuestales, así como, algunos fueron obtenidos mediante transferencias de otros organismos, en el periodo que se informa, así como, en ejercicios anteriores.

Al 31 de diciembre 2018, este rubro asciende a \$ 29,064,553.88, que representa el 29.0 por ciento del activo no circulante.

<b>TIPO</b>	<b>MONTO</b>
<b>Mobiliario y Equipo de Administración</b>	\$ 13,091,723.86
<b>Mobiliario y Equipo Educativo y Recreativo</b>	849,639.58
<b>Equipo e Instrumental Médico y de Laboratorio</b>	5,943,916.51
<b>Vehículos y Equipo de Transporte</b>	7,495,909.99
<b>Equipo de Defensa y Seguridad</b>	3,382.49
<b>Maquinaria, Otros Equipos y Herramientas</b>	1,679,981.45
<b>Total</b>	<b>\$ 29,064,553.88</b>

**GOBIERNO CONSTITUCIONAL DEL ESTADO DE CHIAPAS  
 SISTEMA PARA EL DESARROLLO INTEGRAL DE LA FAMILIA  
 DEL ESTADO DE CHIAPAS, DIF-CHIAPAS.  
 SISTEMA CONTABLE 2018**

**NOTAS A LOS ESTADOS FINANCIEROS**

**DEL 1o. DE ENERO AL 31 DE DICIEMBRE DE 2018**

Página 5 de 26

Fecha: 24/01/2018

**Activos Intangibles**

Este rubro representa los activos intangibles que son propiedad del Sistema para el Desarrollo Integral de la Familia del estado de Chiapas, como son: software y licencias, que aún se encuentran en buenas condiciones y que son básicos para la operatividad de las áreas administrativas; los cuales fueron adquiridos con recursos presupuestales, en ejercicios anteriores.

Al 31 de diciembre 2018, este rubro asciende a \$ 199,840.61, que representa el 0.2 por ciento del activo no circulante.

TIPO	MONTO
<b>Software</b>	\$ 149,352.77
<b>Licencias</b>	50,487.84
<b>Total</b>	<b>\$ 199,840.61</b>

**Depreciación, Deterioro y Amortización Acumulada de Bienes**

Este rubro representa la depreciación y amortización aplicada a los bienes tangibles e intangibles que son propiedad de Sistema para el Desarrollo Integral de la Familia del estado de Chiapas, para lo cual se utilizó la guía de vida útil estimada y porcentajes de depreciación, de acuerdo a los procedimientos y a las normas establecidas.

Al periodo que se informa, este rubro asciende a \$ 16,282,924.02 que representa una disminución del 16.3 por ciento del activo no circulante.

Existe una variación en la depreciación Acumulada de Bienes Muebles de \$ 4,714,033.63 tomando como referencia el Acumulado a 2017 y la depreciación del ejercicio, así como \$ 953,802.65 por bajas en el rubro de Maquinarias, otros equipos y Herramientas.

TIPO	MONTO
<b>Depreciación Acumulada de Bienes Muebles</b>	\$ 16,282,924.02
<b>Total</b>	<b>\$ 16,282,924.02</b>

TIPO	MONTO DEL BIEN	DEPRECIACIÓN DEL EJERCICIO	DEPRECIACIÓN ACUMULADA	TASA APLICADA
<b>Mobiliario y Equipo de Administración</b>	\$13,091,723.86	\$ (2,891,068.55)	\$ (8,460,683.19)	10 y 33.3 %
<b>Mobiliario y Equipo Educativo y Recreativo</b>	849,639.58	(150,506.65)	(679,471.99)	20 y 33.3 %
<b>Equipo e Instrumental Médico y de Laboratorio</b>	5,943,916.51	(1,187,985.83)	(2,022,839.31)	20 %

**GOBIERNO CONSTITUCIONAL DEL ESTADO DE CHIAPAS**  
**SISTEMA PARA EL DESARROLLO INTEGRAL DE LA FAMILIA**  
**DEL ESTADO DE CHIAPAS, DIF-CHIAPAS.**  
**SISTEMA CONTABLE 2018**

**NOTAS A LOS ESTADOS FINANCIEROS**

**DEL 1o. DE ENERO AL 31 DE DICIEMBRE DE 2018**

Página 6 de 26

Fecha: 24/01/2018

<b>Vehículos y Equipo de Transporte</b>	7,495,909.99	(1,437,937.00)	(4,335,060.99)	20 %
<b>Equipo de Defensa y Seguridad</b>	3,382.49	(338.25)	(338.25)	10%
<b>Maquinaria, Otros Equipos y Herramientas</b>	1,679,981.45	0	(784,530.29)	10 %
<b>Total</b>	<b>\$ 29,064,553.88</b>	<b>\$ ( 5,667,836.28)</b>	<b>\$ (16,282,924.02)</b>	

**Activos Diferidos**

Al 31 de diciembre de 2018, este rubro refleja un monto de \$ 4,375,815.20 el cual representa el 4.4 por ciento del total del Activo no circulante, se encuentra integrado por operaciones que están en proceso de regularización presupuestal y contable del periodo que se informa, actualmente se están llevando a cabo las gestiones necesarias ante la Secretaría de Hacienda para su regularización.

TIPO	MONTO
<b>Otros Activos Diferidos</b>	\$ 4,375,815.20
<b>Total</b>	<b>\$ 4,375.815.20</b>

**Otros Activos No Circulantes**

Al 31 de diciembre de 2018 este rubro refleja un monto de \$ 918,804.00, el cual representa el 0.9 por ciento del total del activo no circulante. Se debe al inmueble del Centro de Desarrollo DIF Mirador otorgado en comodato entre el Sistema DIF Estatal y DIF municipal.

TIPO	MONTO
<b>Bienes en comodato</b>	\$ 918,804.00
<b>Total</b>	<b>\$ 918,804.00</b>

**PASIVO**

Es el conjunto de cuentas que permite el registro de las obligaciones contraídas por Sistema para el Desarrollo Integral de la Familia del estado de Chiapas, para el desarrollo de sus funciones y la prestación de los servicios públicos. Al 31 de diciembre de 2018, los estados financieros reflejan principalmente pasivo circulante o corto plazo, es decir, aquellas obligaciones en que la exigibilidad de pago es menor a un año, así también, pasivo no circulante a largo plazo que representa las obligaciones con vencimiento posterior a un año.

## **Circulante**

### **Cuentas por Pagar a Corto Plazo**

Al 31 de diciembre de 2018, este rubro asciende a \$ 16,314,289.18, el cual representa el 29.8 por ciento del total del pasivo circulante, se integra principalmente por las prestaciones salariales como son: 2111.- Servicios Personales por Pagar a Corto Plazo que representan los sueldos, y aguinaldo proporcional devengado no pagado del periodo que se informa, y de ejercicios anteriores del personal del Sistema DIF, así como, por las aportaciones patronales al IMSS, INFONAVIT y 2 por ciento del Impuesto Sobre Nóminas.

También, se integra por la cuenta 2115.-Transferencias Otorgadas por pagar a corto plazo que representa las ayudas sociales a instituciones sin fines de lucro, las cuales se encuentran pendientes de pago.

Además, se integra por la cuenta 2117.-Retenciones y Contribuciones por Pagar a Corto Plazo a favor de terceros como son: ISSS, 2 por ciento del Impuesto sobre Nóminas, 10 por ciento del I.S.R. por Arrendamiento y Honorarios, así como el 2 por ciento del Impuesto sobre Nóminas a prestadores de servicios, retención a terceros y bonificaciones en demasía por las instituciones bancarias, los cuales se encuentran pendientes de enterar.

De igual manera refleja saldo en la cuenta 2119.-Otras Cuentas por Pagar a Corto Plazo donde se encuentran registrados los rendimientos bancarios, y los anticipos de ministraciones, mismas que se encuentran pendientes de regularizar, para ello se está llevando a cabo las gestiones correspondientes ante la Secretaría de Hacienda para dicha regularización.

<b>TIPO</b>	<b>VENCIMIENTO (DIAS)</b>	<b>MONTO</b>
<b>Servicios Personales por Pagar a Corto Plazo</b>	≤ 365	\$ 3,449,942.39
<b>Transferencias Otorgadas por Pagar a Corto Plazo</b>	≤ 365	50,000.00
<b>Retenciones y Contribuciones por Pagar a Corto Plazo</b>	≤ 365	6,106,848.93
<b>Otras Cuentas por Pagar a Corto Plazo</b>	≤ 365	6,707,497.86
	<b>Total</b>	<b>\$ 16,314,289.18</b>

### **Fondos y Bienes de Terceros en Garantía y/o Administración a Corto Plazo**

Este rubro asciende a \$ 38,445,407.10 que representa el 70.2 por ciento del total del pasivo circulante y corresponde principalmente a las obligaciones con ingresos propios como son los adeudos al personal contratado, los proveedores pendientes de pago, las retenciones y descuentos a favor de terceros, así como, las obligaciones con recursos ajenos, en los programas del Fondo de Desastres Naturales, Fondo de Aportaciones para el Fortalecimiento de los Municipios y cuotas captadas de cuentas de Recursos Ajenos como lo son programas de Desayunos fríos, Cocinas comunitaria y donativos.

**GOBIERNO CONSTITUCIONAL DEL ESTADO DE CHIAPAS**  
**SISTEMA PARA EL DESARROLLO INTEGRAL DE LA FAMILIA**  
**DEL ESTADO DE CHIAPAS, DIF-CHIAPAS.**  
**SISTEMA CONTABLE 2018**

**NOTAS A LOS ESTADOS FINANCIEROS**

**DEL 1o. DE ENERO AL 31 DE DICIEMBRE DE 2018**

Página 8 de 26

Fecha: 24/01/2018

TIPO	NATURALEZA	MONTO
<b>Fondos en Administración a Corto Plazo</b>		
<b>Obligaciones con Ingresos Propios</b>		
Servicios Personales	Acreedora	\$ 131,142.54
Acreedores	Acreedora	116.00
Otras Cuentas por Pagar a Corto Plazo	Acreedora	6,017.31
<b>Obligaciones con Recursos Ajenos</b>		
Proveedores	Acreedora	38,307,963.09
Otras Cuentas	Acreedora	168.16
<b>Total</b>		<b>\$ 38,445,407.10</b>

**No Circulante**

**Cuentas por Pagar a Largo Plazo**

Este rubro asciende a \$ 2,964,795.20 que representa el 46.1 por ciento del total del pasivo no circulante y refleja el registro de los compromisos contraídos a largo plazo, por la adquisición de bienes, por la contratación de servicios con proveedores, así como transferencias de ejercicios anteriores, las cuales se encuentran pendientes de liquidar.

TIPO	VENCIMIENTO (DIAS)	MONTO
<b>Proveedores por Pagar a Largo Plazo</b>	> 365	\$ 2,964,795.20
<b>Total</b>		<b>\$ 2,964,795.20</b>

TIPO	VENCIMIENTO (DIAS)	MONTO
<b>Proveedores por Pagar a Largo Plazo</b>		
Adquisición de Bienes	> 365	\$ 9,935.20
Contratación de Servicios	> 365	2,954,860.00
<b>Total</b>		<b>\$ 2,964,795.20</b>



**GOBIERNO CONSTITUCIONAL DEL ESTADO DE CHIAPAS**  
**SISTEMA PARA EL DESARROLLO INTEGRAL DE LA FAMILIA**  
**DEL ESTADO DE CHIAPAS, DIF-CHIAPAS.**  
**SISTEMA CONTABLE 2018**

**NOTAS A LOS ESTADOS FINANCIEROS**

**DEL 1o. DE ENERO AL 31 DE DICIEMBRE DE 2018**

Página 9 de 26

Fecha: 24/01/2018

**Fondos y Bienes de Terceros en Garantía y/o Administración a Largo Plazo**

Este rubro asciende a \$ 792,760.07 y representa el 12.3 por ciento del total del pasivo no circulante y corresponde principalmente a las obligaciones de pagos de servicios personales con recursos propios pendiente de pago, así como, trasposos y compensaciones que a la fecha ya se encuentran en proceso de análisis para su cancelación y/o regularización correspondiente al periodo que se informa, así como, de ejercicios anteriores.

<b>TIPO</b>	<b>NATURALEZA</b>	<b>MONTO</b>
<b>Fondos en Administración a Largo Plazo</b>	Acreeedora	\$ 792,760.07
	<b>Total</b>	<b>\$ 792,760.07</b>

<b>TIPO</b>	<b>NATURALEZA</b>	<b>MONTO</b>
<b>Fondos en Administración a Largo Plazo</b>		
Obligaciones con Recursos Propios	Acreeedora	\$ 792,760.07
	<b>Total</b>	<b>\$ 792,760.07</b>

**Provisiones a Largo Plazo**

Este rubro asciende a \$ 2,674,766.92, y representa el 41.6 por ciento del total del pasivo no circulante, se integra por la creación de provisión para Demandas y Litigios por laudos de ejercicios anteriores por concepto de servicios personales de personal que laboro en este Sistema para el Desarrollo Integral de la Familia del estado de Chiapas, que a la fecha se encuentran en proceso de juicio y resolución para su cancelación y/o regularización correspondiente.

<b>TIPO</b>	<b>NATURALEZA</b>	<b>MONTO</b>
<b>Provisión para Demandas y Juicios a Largo Plazo</b>	Acreeedora	\$ 2,674,766.92
	<b>Total</b>	<b>\$ 2,674,766.92</b>

**GOBIERNO CONSTITUCIONAL DEL ESTADO DE CHIAPAS  
 SISTEMA PARA EL DESARROLLO INTEGRAL DE LA FAMILIA  
 DEL ESTADO DE CHIAPAS, DIF-CHIAPAS.  
 SISTEMA CONTABLE 2018**

**NOTAS A LOS ESTADOS FINANCIEROS**

**DEL 1o. DE ENERO AL 31 DE DICIEMBRE DE 2018**

Página 10 de 26

Fecha: 24/01/2018

**NOTAS AL ESTADO DE ACTIVIDADES**

El Estado de Actividades refleja el resultado entre el saldo total de los ingresos captados y el saldo total de los gastos incurridos por el Sistema para el Desarrollo Integral de la Familia del estado de Chiapas, cuya diferencia positiva o negativa determina el ahorro o desahorro del 1 de enero al 31 de diciembre de 2018, sin considerar la inversión física en Bienes Muebles e Inmuebles, Infraestructura y Construcciones en Proceso. De esta forma el resultado durante este periodo refleja un desahorro por \$ 582,832.39.

**Ingresos y Otros Beneficios**

Este rubro está integrado por la cuenta 3262.-Operaciones Internas de Egresos que representa los recursos presupuestales a través de transferencias que la Secretaría de Hacienda realiza con base al presupuesto autorizado, para llevar a cabo las actividades encomendadas; así también, por los ingresos que se registran en la cuenta 4173.-Ingresos por Venta de Bienes y Servicios de Organismos Descentralizados, la cual capta las cuotas de recuperación por los diferentes tipos de servicio de terapias y rehabilitación proporcionados a la población vulnerable, 4391.-Otros Ingresos de Ejercicios Anteriores, se integra de ingresos obtenidos por los diferentes servicios otorgados en los ejercicios anteriores no depositados en su oportunidad y la cuenta 4399.-Otros Ingresos y Beneficios Varios, por concepto de los diversos pagos realizados a proveedores e impuestos por redondeo a favor.

TIPO	NATURALEZA	MONTO
<b>Otros Ingresos y Beneficios</b>		
Operaciones Internas de Egresos	Acreeedora	\$ 1,059,379,946.17
Ingresos por Venta de Bienes y Servicios de Organismos Descentralizados	Acreeedora	5,106,080.59
Otros Ingresos de Ejercicios Anteriores	Acreeedora	41,505.00
Otros Ingresos y Beneficios Varios	Acreeedora	37.65
	<b>Total</b>	<b>\$ 1,064,527,569.41</b>

**Gastos y Otras Pérdidas**

Los gastos y otras pérdidas lo integran todas las erogaciones realizadas en la operatividad, principalmente en los capítulos 1000 Servicios Personales, 2000 Materiales y Suministros, 3000 Servicios Generales y 4000 Transferencias, Asignaciones, Subsidios y Otras Ayudas.

TIPO	MONTO
<b>Gastos y Otras Pérdidas</b>	
<b>Gastos de Funcionamiento</b>	
Servicios Personales	\$ 150,130,838.33
Materiales y Suministros	767,694,077.17
Servicios Generales	10,131,011.24
<b>Transferencias, Asignaciones, Subsidios y Otras Ayudas</b>	

**GOBIERNO CONSTITUCIONAL DEL ESTADO DE CHIAPAS**  
**SISTEMA PARA EL DESARROLLO INTEGRAL DE LA FAMILIA**  
**DEL ESTADO DE CHIAPAS, DIF-CHIAPAS.**  
**SISTEMA CONTABLE 2018**

**NOTAS A LOS ESTADOS FINANCIEROS**  
**DEL 1o. DE ENERO AL 31 DE DICIEMBRE DE 2018**

Página 11 de 26

Fecha: 24/01/2018

Subsidios y Subconvenciones	2,262,630.69
Ayudas Sociales	111,363,161.16
<b>Otros Gastos y Pérdidas Extraordinarias</b>	
Estimaciones, Depreciaciones, Deterioros, Obsolescencia y Amortizaciones	9,034,784.68
Otros Gastos	10,604,095.95
Construcción de Bienes no Capitalizables	3,889,802.58
<b>Total</b>	<b>\$ 1,065,110,401.80</b>

Del total de los Gastos y Otras Pérdidas, se explican aquellas que en lo individual representan el 10 por ciento o más, de la totalidad de las mismas, el cual se integra de la siguiente manera: el importe de \$ 150,130,838.33, correspondiente a pagos de sueldos y salarios del personal que labora en el Sistema DIF, así como, el importe de \$ 767,694,077.17, del capítulo 2000 Materiales y Suministros que agrupa las asignaciones destinadas a la adquisición de toda clase de insumos, requeridos para el desempeño de las actividades administrativas y operativas del Sistema para el Desarrollo Integral de la Familia del estado de Chiapas, así como también el importe de \$ 111,363,161.16, del capítulo 4000 Ayudas Sociales, por concepto de apoyos otorgados a las diferentes asociaciones con que tiene convenios el sistema, en beneficio de la población vulnerable, correspondiente al 31 de diciembre de 2018.

<b>CONCILIACIÓN ENTRE LOS INGRESOS PRESUPUESTARIOS Y CONTABLES CORRESPONDIENTE DEL 1 DE ENERO AL 31 DE DICIEMBRE DE 2018</b>		
<b>Ingresos Presupuestarios</b>		<b>\$ 1,059,379,946.17</b>
<b>Más: Ingresos Contables no Presupuestarios</b>		<b>5,147,623.24</b>
Incremento por Variación de Inventarios		
Disminución del Exceso de Estimaciones por Pérdida o Deterioro u Obsolescencia		
Disminución del Exceso de Provisiones		
Otros ingresos y Beneficios Varios	41,542.65	
Otros Ingresos Contables no Presupuestarios	5,106,080.59	
<b>Menos: Ingresos Presupuestarios no Contables</b>		<b>0.00</b>
Productos de Capital		
Aprovechamientos de Capital		
Ingresos Derivados de Financiamiento		
Otros ingresos Presupuestarios no Contables		
<b>Igual: Ingresos Contables</b>		<b>\$1,064,527,569.41</b>

**GOBIERNO CONSTITUCIONAL DEL ESTADO DE CHIAPAS  
SISTEMA PARA EL DESARROLLO INTEGRAL DE LA FAMILIA  
DEL ESTADO DE CHIAPAS, DIF-CHIAPAS.  
SISTEMA CONTABLE 2018**

**NOTAS A LOS ESTADOS FINANCIEROS  
DEL 1o. DE ENERO AL 31 DE DICIEMBRE DE 2018**

Página 12 de 26

Fecha: 24/01/2018

<b>CONCILIACIÓN ENTRE LOS EGRESOS PRESUPUESTARIOS Y LOS GASTOS CONTABLES CORRESPONDIENTE DEL 1 DE ENERO AL 31 DE DICIEMBRE DE 2018</b>		
--	--	--

<b>Total Egresos (Presupuestarios)</b>		<b>\$ 1,048,301,668.01</b>
--	--	----------------------------

<b>Menos: Egresos Presupuestarios no Contables</b>		<b>130,921.02</b>
Mobiliario y Equipo de Administración		
Mobiliario y Equipo Educativo y Recreativo		
Equipo e Instrumental Médico y de Laboratorio		
Vehículos y Equipo de Transporte		
Equipo de Defensa y Seguridad		
Maquinaria, Otros Equipos y Herramientas		
Activos Biológicos		
Bienes Inmuebles		
Activos Intangibles		
Obra Pública en Bienes Propios		
Acciones y Participaciones de Capital		
Compra de Títulos y Valores		
Inversiones en Fideicomisos, Mandatos y Otros Análogos	130,921.02	
Provisiones para Contingencias y Otras Erogaciones Especiales		
Amortización de la deuda pública		
Adeudos de Ejercicios Fiscales Anteriores (ADEFAS)		
Otros Egresos Presupuestales no Contables		

<b>Más: Gastos Contables no Presupuestales</b>		<b>16,939,654.81</b>
Estimaciones, Depreciaciones, Deterioros, Obsolescencias y Amortizaciones	9,034,784.68	
Provisiones		
Disminución de Inventarios		
Aumento por Insuficiencia de Estimaciones por Pérdida o Deterioro u Obsolescencia		
Aumento por Insuficiencia de Provisiones		
Otros Gastos	7,904,870.13	
Otros Gastos Contables no Presupuestales		

<b>Igual: Total de Gasto Contable</b>
---------------------------------------

<b>\$ 1,065,110,401.80</b>
----------------------------

**GOBIERNO CONSTITUCIONAL DEL ESTADO DE CHIAPAS**  
**SISTEMA PARA EL DESARROLLO INTEGRAL DE LA FAMILIA**  
**DEL ESTADO DE CHIAPAS, DIF-CHIAPAS.**  
**SISTEMA CONTABLE 2018**

**NOTAS A LOS ESTADOS FINANCIEROS**

**DEL 1o. DE ENERO AL 31 DE DICIEMBRE DE 2018**

Página 13 de 26

Fecha: 24/01/2018

**NOTAS AL ESTADO DE VARIACIÓN EN LA HACIENDA PÚBLICA**

El Estado de Variación en la Hacienda Pública muestra las modificaciones o cambios realizados en la Hacienda Pública del Sistema para el Desarrollo Integral de la Familia del estado de Chiapas. Al 31 de diciembre del ejercicio fiscal 2018, se obtuvo un saldo de \$ 101,138,952.78.

La Hacienda Pública representa el importe de los bienes y derechos, dicho importe es modificado por el resultado negativo al período que se informa el cual desciende a \$ 582,832.39.

Así también, es modificado por el aumento o disminución al patrimonio, derivado del registro de movimientos realizados durante el periodo que se informa.

TIPO	MONTO
<b>Patrimonio Generado</b>	
Resultados del Ejercicio (Ahorro/Desahorro)	(582,832.39)
Resultados de Ejercicios Anteriores	101,721,785.17
<b>Total</b>	<b>\$ 101,138,952.78</b>

**Patrimonio Generado**

Resultados del Ejercicio (Ahorro/Desahorro)

El resultado negativo obtenido al periodo que se informa asciende a \$ 582,832.39 y lo integra los ingresos por ministraciones, así como los recursos captados por cuotas de recuperación de ingresos propios.

TIPO	PROCEDENCIA	MONTO
<b>Patrimonio Generado</b>		
Resultados del Ejercicio (Ahorro/Desahorro)	Ingresos y Otros Beneficios menos Gastos y Otras Pérdidas	\$ (582,832.39)

Resultados de Ejercicios Anteriores

Este rubro se integra principalmente por saldos de años anteriores, así como, por el traspaso del resultado del ejercicio anterior, efectuado al inicio del presente ejercicio; también se incluyen, aquellos movimientos realizados en el periodo que se informa por reintegro de economías, así como, reintegros de años anteriores y gastos de fideicomisos.

TIPO	PROCEDENCIA	MONTO
<b>Patrimonio Generado</b>		
Resultados de Ejercicios Anteriores	Traspaso de Saldos, Reintegro de Años Anteriores, Gastos de Fideicomisos.	\$ 101,721,785.17

**GOBIERNO CONSTITUCIONAL DEL ESTADO DE CHIAPAS  
SISTEMA PARA EL DESARROLLO INTEGRAL DE LA FAMILIA  
DEL ESTADO DE CHIAPAS, DIF-CHIAPAS.  
SISTEMA CONTABLE 2018**

**NOTAS A LOS ESTADOS FINANCIEROS**

**DEL 1o. DE ENERO AL 31 DE DICIEMBRE DE 2018**

Página 14 de 26

Fecha: 24/01/2018

**NOTAS AL ESTADO DE FLUJOS DE EFECTIVO**

1.- El análisis de los saldos inicial y final que figuran en la última parte del Estado de Flujos de Efectivo en la cuenta de efectivo y equivalentes es como sigue:

**Efectivo y Equivalentes**

<b>CUENTAS</b>	<b>EJERCICIO 2018</b>	<b>EJERCICIO 2017</b>
Bancos/Dependencias y Otros	52,324,010.72	54,202,817.56
Fondos con Afectación Específica	9,258,515.49	57,625,009.02
Depósitos de Fondos de Terceros en garantía y/o Admón.	48,877.76	54,991.68
<b>Total de Efectivo y Equivalentes</b>	<b>\$ 61,631,403.97</b>	<b>\$ 111,882,818.26</b>

2.- Al 31 de diciembre de 2018, no se realizaron adquisiciones de bienes muebles e inmuebles con recursos presupuestales.

3.- Conciliación de los Flujos de Efectivo Netos de las Actividades de Operación y la cuenta de Ahorro/Desahorro antes de Rubros Extraordinarios.

<b>CONCEPTO</b>	<b>EJERCICIO 2018</b>	<b>EJERCICIO 2017</b>
<b>Ahorro/Desahorro antes de Rubros Extraordinarios</b>	<b>\$ 19,056,048.24</b>	<b>\$ 30,692,600.74</b>
<i>Movimientos de partidas (o rubros) que no afectan el efectivo</i>		
Depreciación de Bienes Muebles	8,133,757.18	76,629,987.02
Disminución de Bienes por Pérdida, Obsolescencia y Deterioro	901,027.50	5,665,757.31
Gastos de Ejercicios Anteriores	2,063,749.21	2,060,268.54
Otros Gastos Varios	8,540,346.74	5,304,039.54
<b>Flujos de Efectivo Netos de las Actividades de Operación</b>	<b>\$ (582,832.39)</b>	<b>\$ (58,967,451.67)</b>

**GOBIERNO CONSTITUCIONAL DEL ESTADO DE CHIAPAS**  
**SISTEMA PARA EL DESARROLLO INTEGRAL DE LA FAMILIA**  
**DEL ESTADO DE CHIAPAS, DIF-CHIAPAS.**  
**SISTEMA CONTABLE 2018**

**NOTAS A LOS ESTADOS FINANCIEROS**

**DEL 1o. DE ENERO AL 31 DE DICIEMBRE DE 2018**

Página 15 de 26

Fecha: 24/01/2018

---

**NOTAS DE MEMORIA (CUENTAS DE ORDEN)**

---

Las cuentas de orden se utilizan para registrar los movimientos de valores que no afecten o modifiquen el balance del Sistema para el Desarrollo Integral de la Familia del estado de Chiapas, sin embargo, su incorporación en libros es necesaria con fines de recordatorio contable, de control y en general sobre los aspectos administrativos, o bien, para consignar sus derechos o responsabilidades contingentes que puedan, o no, presentarse en el futuro.

Al 31 de diciembre de 2018, las cuentas que se manejan para efectos de estas Notas son las siguientes:

<b>NOMBRE</b>	<b>2018</b>
<b>Cuentas de Orden Contables y Presupuestarias</b>	<b><u>\$ 57,200,677.33</u></b>
<b>Contables</b>	<b>46,122,399.17</b>
Valores	
Emisión de Obligaciones	
Avales y Garantías	
Juicios	
Inversión Mediante Proyectos para Prestación de Servicios (PPS) y Similares	
Bienes en Concesionados o en Comodato	46,122,399.17
Bienes Arqueológicos, Artísticos e Históricos en Custodia	
<b>Presupuestarias</b>	<b><u>\$ 11,078,278.16</u></b>
Cuentas de Ingresos	
Cuentas de Egresos	\$ 11,078,278.16

- Contables.-Los bienes concesionados o en comodato, representan el monto por el convenio celebrado ante DIF Nacional en el que se otorga a este Sistema para el Desarrollo Integral de la Familia del estado de Chiapas, 03 unidades vehiculares para que sean utilizadas en beneficio de la población vulnerable del estado, así como el comodato formalizado con el municipio de Tuxtla Gutiérrez por el inmueble denominado Estacionamiento Público Casino Tuxtleco.
- Presupuestarias.-El saldo de esta cuenta muestra el presupuesto por ejercer al 31 de Diciembre de 2018, que representa una economía del total del presupuesto autorizado del ejercicio.

Así también, los ingresos son obtenidos a través de las ministraciones de recursos por parte de la Tesorería única de la Secretaría de Hacienda, en base al presupuesto autorizado.

---

## **NOTAS DE GESTIÓN ADMINISTRATIVA**

---

### **1.- Introducción**

El Sistema para el Desarrollo Integral de la Familia del Estado de Chiapas; es un organismo descentralizado de la Administración Pública estatal, con personalidad jurídica y patrimonio propio, establecido en el artículo 1° del decreto de creación del mismo.

El Sistema para el Desarrollo Integral de la Familia del Estado de Chiapas; tiene como objeto fundamental, fomentar el bienestar familiar y promover el desarrollo de la comunidad, así como, proporcionar atención a grupos vulnerables y ejecutar las acciones tendentes a la protección y desarrollo de los mismos, en el marco de integración y fortalecimiento del núcleo familiar.

#### **MISIÓN**

Desarrollar políticas públicas que propicien el desarrollo integral de la familia y la comunidad, principalmente de aquellas que requieran de la asistencia social como una forma de inclusión plena a través de acciones que reduzcan la pobreza y la marginación.

#### **VISIÓN**

Ser la institución rectora de las acciones gubernamentales en el Estado en materia de desarrollo y asistencia social, basada en los principios de humanidad, profesionalización, equidad y transparencia, constituyéndose en el enlace institucional, con organismos internacionales y la sociedad civil, teniendo como objetivo principal que los grupos en desventaja social reciban los beneficios de los programas sociales y mejoren sus condiciones de vida.

### **2.- Panorama Económico y Financiero**

La situación económica y financiera del Sistema para el desarrollo integral de la Familia del Estado de Chiapas, fue aceptable durante el período que se informa; debido a que fueron tomados en cuenta todos los lineamientos y normas emitidos por el Consejo Nacional de Armonización Contable (CONAC), y los recursos ministrados por la Secretaría de Hacienda fueron presupuestados y erogados de manera adecuada tanto presupuestal, contable y financiera.

### **3.- Autorización e Historia**

#### **a) Fecha de Creación**

Se crea el Sistema para el Desarrollo Integral de la Familia del Estado de Chiapas, mediante Decreto No. 209, publicado en el Periódico Oficial No. 034, Tomo III, de fecha 27 de junio de 2007, con el propósito de fomentar el bienestar familiar y promover el desarrollo de la comunidad, así como proporcionar atención a grupos vulnerables y ejecutar las acciones tendentes a la protección y desarrollo de los mismos, en el marco de integración y fortalecimiento del núcleo familiar. Se da cumplimiento al Decreto anteriormente citado, mediante Dictamen No. SAISUBDAT/DDA/246/2007, de fecha 28 de junio de 2007, en el que el Instituto de Desarrollo Humano cambia de denominación a Sistema para el Desarrollo Integral de la Familia del Estado de Chiapas. De igual forma, derivado del citado Decreto, mediante Dictamen No. SA/SUBDAT/DDA/354/2007, de fecha 5 de diciembre de 2007, se transfirió la Dirección de Seguridad Alimentaria de la Secretaría de Desarrollo Social, al Sistema para el Desarrollo Integral de la Familia del Estado de Chiapas



**GOBIERNO CONSTITUCIONAL DEL ESTADO DE CHIAPAS**  
**SISTEMA PARA EL DESARROLLO INTEGRAL DE LA FAMILIA**  
**DEL ESTADO DE CHIAPAS, DIF-CHIAPAS.**  
**SISTEMA CONTABLE 2018**

**NOTAS A LOS ESTADOS FINANCIEROS**

**DEL 1o. DE ENERO AL 31 DE DICIEMBRE DE 2018**

Página 17 de 26

Fecha: 24/01/2018

***b) Principales Cambios en su Estructura***

Con Dictamen Técnico No. SA/SUBDAT/DDA/006/2008, de fecha 9 de enero de 2008, se lleva a cabo la reestructuración de la Procuraduría de la Defensa de la Mujer; en dicho Dictamen, la Procuraduría en mención, cambió su denominación a Procuraduría de la Familia y Adopciones.

A través del Dictamen Técnico No. SA/SUBDAT/DDA/232/2008, de fecha 4 de septiembre de 2008; se creó la Dirección del Programa Amanecer, con la finalidad de contar con una estructura para la operatividad del programa AMANECER y para la administración del Fideicomiso de Apoyo para la Atención de Personas Mayores de 64 años (FAAPEM64), creado a través del Acuerdo publicado en el Periódico Oficial No. 008, Tomo III, del 17 de enero de 2007.

Se crea el Instituto de Medicina Preventiva, como Órgano Desconcentrado adscrito al Sistema para el Desarrollo Integral de la Familia del Estado de Chiapas, a través de la Publicación No. 1 015-A-2008-A, del Periódico Oficial No. 135, Segunda Parte de la Segunda Sección, Tomo III, de fecha 31 de diciembre de 2008.

Mediante Dictamen Técnico No. SH/SUBA/DGRH/DE0/092/2009, de fecha 3 de marzo de 2009, se creó el Instituto Amanecer, como Organismo Auxiliar del Poder Ejecutivo del Estado, adscrito al Sistema para el Desarrollo Integral de la Familia del Estado de Chiapas. Por lo anterior, se cancela la Dirección del Programa Amanecer, dependiente del Sistema para el Desarrollo Integral de la Familia del Estado de Chiapas, así como, los órganos administrativos que dependen de ella, los cuales son: el Departamento para la Administración del Fideicomiso de Apoyo para la Atención de Personas Mayores de 64 años (FAAPEM64), el Departamento para la Operatividad del programa Amanecer y el Departamento de Sistemas, Control y Seguimiento.

A través del Decreto No. 232, publicado en el Periódico Oficial No. 164, Tomo III, de fecha 13 de mayo de 2009, se establece la sectorización del Sistema para el Desarrollo Integral de la Familia del Estado de Chiapas a la Secretaría de Desarrollo Social, actualmente Secretaría de Desarrollo y Participación Social; así como, la desconcentración del Instituto de Medicina Preventiva al Sistema para el Desarrollo Integral de la Familia del Estado de Chiapas. De igual forma, en el mismo Periódico Oficial, a través de la Publicación No. 1144-A-2009, se abroga el Decreto por el que se crea el Sistema Estatal de Red Nacional para el Fomento de la Asistencia Social del Estado denominado: "\$orteos Chiapas .... Todos con la Asistencia Social del Estado" y una Coordinación denominada: Coordinación General de \$orteos Chiapas; transfiriéndose los asuntos, así como, los recursos humanos, materiales y financieros de la Coordinación citada, al Sistema para el Desarrollo Integral de la Familia del Estado de Chiapas.

A través del Dictamen Técnico No. SH/SUBA/DGRH/DE0/235/2009, de fecha 11 de agosto de 2009, se creó el Centro de Atención a Niñas, Niños y Jóvenes Migrantes en Tapachula, Chiapas, con el objetivo de que los niños y adolescentes centroamericanos, que por diversos motivos se han ido estableciendo de manera irregular en la zona fronteriza del Estado de Chiapas, los cuales se dedican a la venta en las calles, comercio sexual, mendicidad, actividades que ponen en riesgo su salud y seguridad; cuenten con un centro de apoyo integral.

Con Dictamen Técnico No. SH/SUBA/DGRH/DE0/379/2010, se realizó la adecuación estructural y de plantilla de plazas del Sistema para el Desarrollo Integral de la Familia del Estado de Chiapas, en dicho dictamen, se transfirieron de manera interna y cambiaron de denominación diversos Órganos Administrativos, además, se crearon: el Área de Procuración de Fondos, la Coordinación Operativa de

**GOBIERNO CONSTITUCIONAL DEL ESTADO DE CHIAPAS**  
**SISTEMA PARA EL DESARROLLO INTEGRAL DE LA FAMILIA**  
**DEL ESTADO DE CHIAPAS, DIF-CHIAPAS.**  
**SISTEMA CONTABLE 2018**

**NOTAS A LOS ESTADOS FINANCIEROS**

**DEL 1o. DE ENERO AL 31 DE DICIEMBRE DE 2018**

Página 18 de 26

Fecha: 24/01/2018

Centros Asistenciales, el Departamento de Protección de los Derechos de las Personas Adultas Mayores, se cancelaron la Coordinación General de Sorteos Chiapas, la Dirección de Mercadotecnia y Operaciones, la Dirección de Producción y Logística de Sorteos, la Oficina de Niños y Niñas y la Oficina de las y los Adolescentes.

Mediante Dictamen No. SH/SUBA/DGRH/DE0/143/2011, de fecha 26 de julio de 2011, las Delegaciones del Sistema para el Desarrollo Integral de la Familia cambian de denominación; haciéndolas acordes a la regionalización establecida en las reformas a la Ley Orgánica de la Administración Pública del Estado de Chiapas, publicadas en el Decreto No. 015, del Periódico Oficial No. 275, Segunda Sección, Tomo III, de fecha 30 de diciembre de 2010.

Con Dictamen Técnico No. SH/SUBA/DGRH/DE0/205/2011, de fecha 24 de noviembre de 2011, se realizó una adecuación estructural y de plantilla de plazas en el Sistema para el Desarrollo Integral de la Familia del Estado de Chiapas; realizándose los siguientes movimientos: se creó el Área de Imagen Institucional en la Unidad de Giras e Imagen Institucional, se transfirió el Área de Giras y Eventos Especiales de la Coordinación de Enlace interinstitucional a la Unidad de Giras e Imagen Institucional, por último, cambió la denominación de la Coordinación Editorial e Imagen Institucional a Unidad de Giras e Imagen Institucional.

A través de la Publicación No. 3138-A-2011, del Periódico Oficial No. 342, de fecha 14 de diciembre de 2011; se abroga el Decreto por el que se crea el "Velatorio DIF-Chiapas" como un Órgano de Asistencia Social, Desconcentrado del Sistema para el Desarrollo Integral de la Familia del Estado de Chiapas.

En cumplimiento a lo anterior, a través del Dictamen No. SH/SUBA/DGRH/DE0/037/2012, de fecha 17 de febrero de 2012, se cancela el Órgano Administrativo denominado Velatorio y se crea el Velatorio "La Piedad", con la finalidad de que la Institución, cuente con la capacidad suficiente para proporcionar asistencia social a la ciudadanía chiapaneca, con eficiencia y oportunidad.

Mediante Publicación No. 184-A-2013, del Periódico Oficial No. 045, de fecha 31 de julio del 2013; se abroga el Decreto por el que se crea el Instituto de Medicina Preventiva; así mismo se emite el dictamen No SH/SUBA/DGRH/DE0/211/2013 cancelando de la estructura orgánica del Sistema DIF Chiapas dicho Órgano desconcentrado.

Con fecha 02 de abril del 2014, la Secretaría de Hacienda emite el Dictamen No. SH/SUBA/DGRH/DE0/131/2014 mediante el cual se cancela el órgano denominado Centro de Recuperación Nutricional y se crea la Casa Hogar para Adolescentes.

Mediante Decreto número 506 publicado en el periódico oficial No. 112-2a Sección de fecha 11 de junio de 2014, por el cual se reforman diversas disposiciones del Decreto por el que se crea el Sistema para el Desarrollo Integral de la Familia del Estado de Chiapas, dicho Sistema, queda sectorizado a la Secretaría de Salud.

Mediante Decreto No. 194, del periódico oficial No. 301 3ª Sección de fecha 28 de junio de 2017, se autorizó el proceso de extinción del Fideicomiso Público Estatal Denominado "Fondo para la Educación y Salud de la Infancia Chiapaneca", siendo reintegrado el saldo que aun persistía a la Secretaria de Hacienda y con fundamento en el artículo 39, fracción XXII, del reglamento Interior de la Secretaria de Hacienda y mediante Recibo Oficial No. 250338 de fecha 01 de Marzo del 2018.

#### **4.- Organización y Objeto Social**

##### **a) Objeto Social**

El Sistema para el Desarrollo Integral de la Familia del Estado de Chiapas, tiene como objetivo fomentar el bienestar familiar y promover el desarrollo de la comunidad, así como proporcionar atención a grupos vulnerables y ejecutar las acciones tendentes a la protección y desarrollo de los mismos, en el marco de integración y fortalecimiento del núcleo familiar.

##### **b) Principal Actividad**

- Promover políticas públicas, iniciativas y acciones que contribuyen a la atención y desarrollo integral de las familias, individuos o comunidades, principalmente aquellas que se encuentran en situación de vulnerabilidad, con el apoyo de organismos de los tres órdenes de Gobierno, la iniciativa privada y la sociedad.
- Sumar esfuerzos con representantes de los sectores público, privado y social, a través de la gestión de convenios de colaboración en materia de desarrollo integral de la familia.
- Impulsar el desarrollo de las niñas, niños y adolescentes para mejorar sus condiciones de vida, garantizando el respeto a sus derechos fundamentales.
- Promover la equidad de género, justicia y respeto de los derechos humanos de la infancia, las mujeres, los adultos mayores, las personas con discapacidad y de cada integrante de la familia, sobre todo en aquellas personas que se encuentran en situación de vulnerabilidad.
- Colaborar en el mejoramiento de las condiciones de vida de las niñas, niños y adolescentes a través de estrategias de atención en temas de salud, la educación, desarrollo y el bienestar social.
- Fortalecer la seguridad alimentaria de niñas, niños, mujeres embarazadas o en periodo de lactancia y de las personas en condición de vulnerabilidad.
- Cuidar la calidad nutrimental e inocuidad de los apoyos alimentarios, mediante la prevención, vigilancia y control durante la selección, adquisición, almacenamiento y entrega de los alimentos.
- Atender oportuna y confidencialmente a las personas que han sido víctimas de abusos de carácter físico, económico, psicológico o discriminatorio, preservando en todo momento el respeto a los derechos humanos.
- Defender los intereses legítimos de la infancia, la familia y grupos prioritarios de atención que se encuentren en situación de vulnerabilidad, que por su situación física, social o económica presentan conflictos para el ejercicio fundamental de sus derechos.
- Impulsar acciones de protección integral de los adultos mayores, niñas, niños y mujeres en situación de abandono o maltrato en los Centros de Asistenciales.
- Promover la cultura de la prevención de la discapacidad y la incorporación familiar, educativa, laboral y social de las personas con discapacidad; así como su atención rehabilitatoria oportuna, con calidad, calidez y eficiencia.
- Fomentar la integración social, la protección en salud y el desarrollo físico y mental de la población en situación de vulnerabilidad a través de apoyos y servicios de asistencia social.
- Establecer y dirigir políticas en materia de comunicación social del poder ejecutivo del estado de conformidad con los objetivos, metas y lineamientos que determine el Gobernador del Estado.
- Difundir a través de los medios de comunicación los programas y acciones políticas y sociales de la administración pública estatal, así como la participación del Gobernador del Estado en todo tipo de eventos que revistan importancia para la vida pública de la entidad.
- Realizar las acciones necesarias para que los medios de comunicación cuenten con información oficial, veraz y oportuna sobre las obras, programas y en general, las acciones que realiza el poder

**GOBIERNO CONSTITUCIONAL DEL ESTADO DE CHIAPAS**  
**SISTEMA PARA EL DESARROLLO INTEGRAL DE LA FAMILIA**  
**DEL ESTADO DE CHIAPAS, DIF-CHIAPAS.**  
**SISTEMA CONTABLE 2018**

**NOTAS A LOS ESTADOS FINANCIEROS**

**DEL 1o. DE ENERO AL 31 DE DICIEMBRE DE 2018**

Página 20 de 26

Fecha: 24/01/2018

ejecutivo.

- Dar a conocer las gestiones que en beneficio del estado lleve a cabo el titular del ejecutivo, con el fin de que la población conozca, con el mayor apego a la verdad y a los hechos, los esfuerzos que cotidianamente se realizan para la superación y desarrollo de la entidad y de sus ciudadanos.
- Apoyar a las diferentes dependencias del gobierno del estado en la difusión de sus programas y metas de trabajo, con el fin de que prevalezca una unidad de criterio en todo lo relativo a la comunicación social.
- Ser el conducto por el cual las dependencias y entidades; realicen actividades relacionadas con publicidad, propaganda, publicaciones especiales y tareas a fines de conformidad con lo establecido en las disposiciones jurídicas aplicables en la materia.
- Suscribir, en representación del poder ejecutivo del estado, todos aquellos instrumentos jurídicos que resulten necesarios para que las acciones de Gobierno sean debidamente difundidas y hechas del conocimiento de la población.
- Elevar los criterios de contenido, calidad y producción de la publicidad de la administración pública estatal.
- Conformar un sistema integral de comunicación social del poder ejecutivo, a través de la participación informativa de medios de comunicación públicos y privados, para difundir las tareas del Gobierno Estatal.
- Establecer la coordinación necesaria con los organismos públicos de la administración pública, con el propósito de unificar criterios estratégicos y acciones en materia de comunicación social.
- Informar a la población a través de los medios de comunicación, sobre la naturaleza, funciones, programas y avances de las dependencias y entidades estatales que ofrecen servicios a la comunidad.
- Coordinar y difundir los boletines, comunicados, publicidad, mensajes e informes de las dependencias y entidades estatales.
- Establecer las políticas de selección, elaboración y distribución de las síntesis informativas de cobertura estatal y nacional.
- Realizar y fomentar estudios de imagen institucional de medición de la opinión pública y análisis de posicionamiento de la administración pública estatal.
- Los demás asuntos que le correspondan en términos de las leyes aplicables, su reglamento interior y los que le instruya el Gobernador del Estado.

***c) Ejercicio Fiscal***

2018

***d) Régimen Jurídico***

Decreto No. 209, publicado en el Periódico Oficial No.034, Tomo III, de fecha 27 de Junio de 2007, en el cual se crea El Sistema para el Desarrollo Integral de la Familia del Estado de Chiapas, como un organismo descentralizado de la Administración Pública Estatal, con personalidad jurídica y patrimonio propio, sectorizado a la Secretaría de Salud.

***e) Consideraciones Fiscales del Ente***

El Sistema para el Desarrollo Integral de la Familia del Estado de Chiapas, está registrada ante el Servicio de Administración Tributaria como persona moral con fines no lucrativos, con la actividad de "Orfanatos y otras residencias de asistencia social pertenecientes al sector público" y sus obligaciones fiscales son las

**GOBIERNO CONSTITUCIONAL DEL ESTADO DE CHIAPAS  
SISTEMA PARA EL DESARROLLO INTEGRAL DE LA FAMILIA  
DEL ESTADO DE CHIAPAS, DIF-CHIAPAS.  
SISTEMA CONTABLE 2018**

**NOTAS A LOS ESTADOS FINANCIEROS**

**DEL 1o. DE ENERO AL 31 DE DICIEMBRE DE 2018**

Página 21 de 26

Fecha: 24/01/2018

siguientes:

- Presentar la declaración y pago provisional mensual de retenciones de ISR por Sueldos y Salarios y asimilados a salarios.
- Presentar la declaración y pago provisional mensual de retenciones de ISR de servicios profesionales y renta de bienes inmuebles.
- Presentar la declaración anual de las retenciones de ISR de sueldos y salarios y asimilados a salarios.
- Presentar la declaración anual de ISR donde se informa sobre los pagos y retenciones de servicios profesionales y renta de bienes inmuebles.
- INFONAVIT
- IMSS
- 2% Impuesto Sobre Nóminas

**f) Estructura Organizacional Básica**

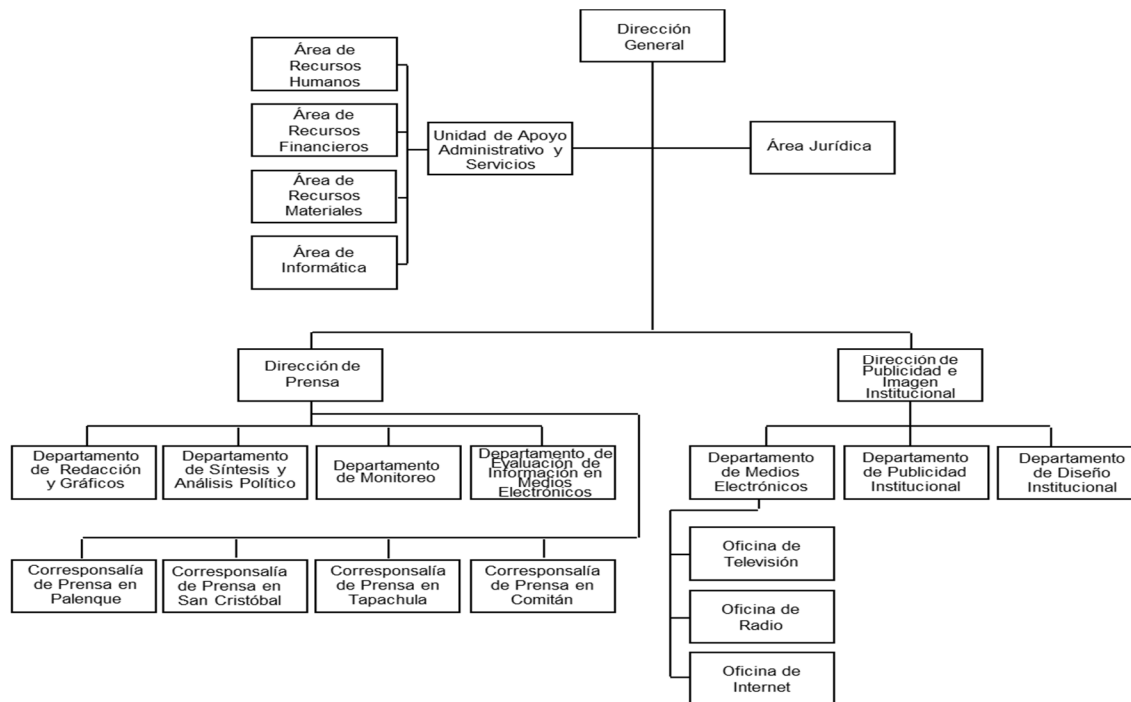

**g) Fideicomisos, Mandatos y Análogos de los cuales es Fideicomitente o Fideicomisario**

El fideicomiso FONDO PARA LA EDUCACION Y SALUD DE LA INFANCIA CHIAPANEGA (FOESICH) constituido con la autorización del H. Congreso del Estado mediante decreto No. 05 publicado en el Periódico Oficial No.068 de fecha 13 de Diciembre de 1995, suscribiendo contrato de fecha 31 de Enero de 1996, entre el Gobierno del Estado y el Grupo Financiero INBURSA S.A. de C.V. a través de la Asociación Carso.

**GOBIERNO CONSTITUCIONAL DEL ESTADO DE CHIAPAS**  
**SISTEMA PARA EL DESARROLLO INTEGRAL DE LA FAMILIA**  
**DEL ESTADO DE CHIAPAS, DIF-CHIAPAS.**  
**SISTEMA CONTABLE 2018**

**NOTAS A LOS ESTADOS FINANCIEROS**

**DEL 1o. DE ENERO AL 31 DE DICIEMBRE DE 2018**

Página 22 de 26

Fecha: 24/01/2018

El fideicomiso FONDO PARA LA EDUCACION DE LA INFANCIA Y ADOLESCENCIA DE CHIAPAS (FEIACH) constituido por el H. Congreso del Estado mediante decreto No. 460, publicado en el Periódico Oficial del Estado número 097-2ª Sección, tomo III, de fecha 09 de abril del 2014. Teniendo como fines la de integrar un fondo patrimonial mediante el que se puedan disponer de recursos para procurar asistencia educativa a la infancia y adolescencia chiapaneca, que viva en zonas rurales y marginadas, mediante becas que les permitan la continuidad de sus estudios, asegurando permanencia en las escuelas y evitando su deserción y bajo rendimiento escolar.

Con fecha 08 de Julio de 2015 mediante publicación No. 1111-A-2015 se modifica y reforma la denominación y diversas disposiciones del Decreto por el que se autoriza la constitución del Fideicomiso Público Estatal FEIACH, al que se le denominara “Fondo para la Educación de Chiapas” (FECH).

El fideicomiso UNA MANO...UNA ESPERANZA, establecido en el decreto No. 149, publicado en el Periódico Oficial No. 011 de fecha 24 de Febrero de 1999, suscribiendo contrato de fideicomiso el 9 de septiembre de 1999, entre el Gobierno del Estado como Fideicomitente y Banco Azteca en calidad de Institución Fiduciaria, a partir del 11 de mayo del 2004. Atendiendo exclusivamente a niños y niñas con padecimientos de cáncer desde el periodo de su creación hasta concluir el ejercicio 2009.

Sin embargo conscientes de que esta enfermedad actualmente la padecen diversos sectores de la población el Gobierno del Estado considera necesario ampliar la cobertura de los beneficios que otorga dicho fideicomiso a toda la población, que adolezca esta grave enfermedad, a través de la reforma publicada en el Periódico Oficial de fecha 10 de diciembre de 2008 en los artículos 1º y 2º, fracciones I, II y VII, del Decreto por el que se autoriza al Ejecutivo del Estado para constituir un fideicomiso con afectación de recursos presupuestales del Estado.

Se extingue el Fideicomiso público Estatal denominado “Fondo para la Educación y Salud de la Infancia Chiapaneca” mediante decreto número 194, del Periódico Oficial No. 301, 3ª, Sección y Recibo Oficial No. 250338 de fecha 01 de marzo del 2018

#### **5.- Bases de Preparación de los Estados Financieros**

Para llevar a cabo la preparación de los Estados Financieros al período que se informa, se consideró lo siguiente:

a) Sí se ha observado la normatividad emitida por el CONAC y las disposiciones legales aplicables, del cual se ha observado en cierta medida la Normatividad emitida por el CONAC y la Ley General de Contabilidad Gubernamental (LGCG), para la emisión de los estados financieros.

b) La normatividad aplicada para el reconocimiento, valuación y revelación de los diferentes rubros de la información financiera, así como las bases de medición utilizadas para la elaboración de los estados financieros; por ejemplo: costo histórico, valor de realización, valor razonable, valor de recuperación o cualquier otro método empleado y los criterios de aplicación de los mismos.

Todas las cuentas que afectan económicamente al Sistema para el Desarrollo Integral de la Familia, están cuantificados en términos monetarios y se registran al costo histórico. El costo histórico de las operaciones corresponde al monto erogado para su adquisición conforme a la documentación contable original justificativa y comprobatoria.

**GOBIERNO CONSTITUCIONAL DEL ESTADO DE CHIAPAS**  
**SISTEMA PARA EL DESARROLLO INTEGRAL DE LA FAMILIA**  
**DEL ESTADO DE CHIAPAS, DIF-CHIAPAS.**  
**SISTEMA CONTABLE 2018**

**NOTAS A LOS ESTADOS FINANCIEROS**

**DEL 1o. DE ENERO AL 31 DE DICIEMBRE DE 2018**

Página 23 de 26

Fecha: 24/01/2018

c) Postulados básicos.

Las bases de preparación de los estados financieros del Sistema, aplican los postulados básicos siguientes:

- 1.- Sustancia Económica
- 2.- Entes Públicos
- 3.- Existencia Permanente
- 4.- Revelación Suficiente
- 5.- Importancia Relativa
- 6.- Registro e Integración Presupuestaria
- 7.- Consolidación de la Información Financiera
- 8.- Devengo Contable
- 9.- Valuación
- 10.- Dualidad Económica
- 11.- Consistencia

d) Normatividad supletoria. En caso de emplear varios grupos de normatividades (normatividades supletorias), deberá realizar la justificación razonable correspondiente, su alineación con los PBCG y a las características cualitativas asociadas descritas en el MCCG (documentos publicados en el Diario Oficial de la Federación, agosto 2009). (No Aplica)

e) Para las Entidades que por primera vez estén implementando la base devengado de acuerdo a la Ley de Contabilidad; deberán considerar políticas de reconocimientos, plan de implementación, presentar los últimos estados financieros con la Normatividad anteriormente utilizada. (No Aplica)

**6.- Políticas de Contabilidad Significativas**

(No Aplica)

**7.- Posición en Moneda Extranjera y Protección por Riesgo Cambiario**

(No Aplica)

**8.- Reporte Analítico del Activo**

El estado analítico del activo, nos muestra la variación entre el saldo final y el saldo inicial del período; y al cierre del período que se informa; presenta una variación negativa de \$ 66,924,585.41, el cual es menor en comparación al ejercicio 2017.

La variación que representa el activo al 31 de diciembre de 2018, se integra de la siguiente manera:

- a) Efectivo y Equivalentes: Se refleja una variación negativa de \$50,251,414.29, el cual se debe principalmente a los recursos ministrados y depositados al cierre del ejercicio que se informa, así como a los reintegros de economías de ejercicios anteriores.
- b) Derechos a Recibir Efectivo o Equivalentes: Se refleja una variación positiva de \$332,533.66 el cual representa los derechos de cobro originados en el desarrollo de las actividades a favor del Sistema

**GOBIERNO CONSTITUCIONAL DEL ESTADO DE CHIAPAS  
 SISTEMA PARA EL DESARROLLO INTEGRAL DE LA FAMILIA  
 DEL ESTADO DE CHIAPAS, DIF-CHIAPAS.  
 SISTEMA CONTABLE 2018**

**NOTAS A LOS ESTADOS FINANCIEROS**

**DEL 1o. DE ENERO AL 31 DE DICIEMBRE DE 2018**

Página 24 de 26

Fecha: 24/01/2018

DIF, así como al traspaso pendiente a favor de las cuentas de Recursos Propios y Recursos Ajenos el cual fue tomado para cubrir la operatividad del Sistema DIF.

- c) Inversiones Financieras a Largo Plazo: Se refleja una variación negativa de \$13,596,031.14 el cual se debe al pago de las becas estudiantiles del Fideicomiso Fondo para la Educación de Chiapas, (FECH), disponible al ejercicio que se informa.
- d) Derechos a Recibir Efectivo o Equivalentes a Largo Plazo: Se refleja una variación positiva de \$18,995.85 el cual se debe a las comisiones cobradas en cuentas bancarias de ejercicios anteriores.
- e) Bienes Muebles: Se refleja una variación negativa de \$ 3,090,451.06 el cual se debe a la baja de bienes muebles realizadas durante el periodo, por los activos que ya no se encuentran en buenas condiciones para su uso, así como la reclasificación por costo menor a las 70 u.m.a y la depreciación que realizo al ejercicio que se informa.
- f) Depreciación, Deterioro y Amortización Acumulada de Bienes: Se refleja una variación negativa de \$ 4,714,033.63 el cual se debe a la baja de bienes muebles que fueron depreciados en su totalidad de acuerdo a la vida útil de cada bien y de conformidad a ley General de Contabilidad Gubernamental al ejercicio que se informa.
- g) Otros Activos Diferidos: Se refleja una Variación positiva de \$ 4,375,815.20 el cual se debe a operaciones en proceso pendiente de regularizar contable y presupuestalmente por conceptos de subsidios para otras medidas económicas, cuota IMSS y I.S.S.S correspondiente al periodo que informa.

CONCEPTO	SALDO INICIAL	CARGOS DEL PERIODO	ABONOS DEL PERIODO	SALDO FINAL	VARIACIÓN DEL PERIODO
<b>ACTIVO</b>	<b>229,255,556.66</b>	<b>2,575,680,002.48</b>	<b>2,642,604,587.89</b>	<b>162,330,971.25</b>	<b>(66,924,585.41)</b>
<b>Activo Circulante</b>	<b>112,151,876.13</b>	<b>2,545,652,492.20</b>	<b>2,595,571,372.83</b>	<b>62,232,995.50</b>	<b>(49,918,880.63)</b>
Efectivo y Equivalentes	111,882,818.26	2,507,563,838.43	2,557,815,252.72	61,631,403.97	(50,251,414.29)
Derechos a Recibir Efectivo o Equivalentes	269,057.87	38,088,471.77	37,755,938.11	601,591.53	332,533.66
Derechos a Recibir Bienes o Servicios		182.00	182.00		
<b>Activo No Circulante</b>	<b>117,103,680.53</b>	<b>30,027,510.28</b>	<b>47,033,215.06</b>	<b>100,097,975.75</b>	<b>(17,005,704.78)</b>
Inversiones Financieras a Largo Plazo	14,145,338.33	15,848,209.43	29,444,240.57	549,307.19	(13,596,031.14)
Derechos a Recibir Efectivo o Equivalentes a Largo Plazo	7,836,210.60	181,817.40	162,821.55	7,855,206.45	18,995.85
Bienes Inmuebles, Infraestructura y Construcciones en Proceso	73,417,372.44	3,889,802.58	3,889,802.58	73,417,372.44	
Bienes Muebles	32,155,004.94	1,245,832.74	4,336,283.80	29,064,553.88	(3,090,451.06)
Activos Intangibles	199,840.61			199,840.61	
Depreciación, Deterioro y Amortización Acumulada de Bienes	(11,568,890.39)	3,419,723.55	8,133,757.18	(16,282,924.02)	(4,714,033.63)
Activos Diferidos		5,442,124.58	1,066,309.38	4,375,815.20	4,375,815.20
Otros Activos no Circulantes	918,804.00			918,804.00	



## **9.- Fideicomisos, Mandatos y Análogos**

El fideicomiso FONDO PARA LA EDUCACIÓN Y LA SALUD DE LA INFANCIA CHIAPANECA (FOESICH), es un Fideicomiso Público Estatal, constituido con recursos públicos para procurar la asistencia educacional y de salud de la infancia Chiapaneca, para que los niños de comunidades indígenas y campesinos con talentos y aptitudes para el estudio, aseguren su permanencia en las escuelas de nivel primaria, secundaria, y bachillerato; evitando su deserción y bajo rendimiento escolar. Al cierre del período que se informa refleja un saldo en los Estados Financieros de \$0.00 debido a que con fecha 01 de marzo del 2018 y mediante recibo oficial no. 250338 se reintegraron las economías a la Secretaría de hacienda para su extinción correspondiente de conformidad con el Decreto No. 194 del Periódico Oficial No. 301 3ª Sección del 2017.

El fideicomiso FONDO PARA LA EDUCACION DE CHIAPAS (FECH) tiene como fines la de integrar un fondo patrimonial mediante el que se puedan disponer de recursos para procurar asistencia educativa a la infancia y adolescencia chiapaneca, que viva en zonas rurales y marginadas, mediante becas que les permitan la continuidad de sus estudios, asegurando permanencia en las escuelas y evitando su deserción y bajo rendimiento escolar. Al periodo que se informa tiene un saldo de \$ 418,386.17.

El fideicomiso UNA MANO...UNA ESPERANZA, es un fideicomiso que tiene como finalidad atender exclusivamente a niños y niñas con padecimientos de cáncer desde su creación y que a partir de ejercicio 2009, se encuentra constituido por recursos públicos, beneficiando a toda la población, que adolezca esta grave enfermedad. Al periodo que se informa cuenta con un saldo de \$ 130,921.02.

## **10.- Reporte de la Recaudación**

(No Aplica)

## **11.- Información sobre la Deuda y el Reporte Analítico de la Deuda**

(No Aplica)

## **12.- Calificaciones Otorgadas**

(No Aplica)

## **13.- Proceso de Mejora**

### ***a) Principales Políticas de Control Interno***

- **Manual de Procedimientos**: Nos indica los procedimientos que debemos seguir de forma ordenada en el desarrollo de las actividades; evitando duplicidad de esfuerzos.
- **Ley General de Contabilidad Gubernamental (LGCG)**: Nos establece los criterios generales que rigen la contabilidad gubernamental y la emisión de información financiera, incluyendo la presupuestaria y programática en forma razonable y transparente.
- **Normatividad Contable**: Tiene por objeto efectuar el registro contable de los recursos públicos y la preparación de informes financieros de forma armonizada, que dan transparencia para la interpretación, evaluación, fiscalización y entrega de informes; regulando las operaciones contables.
- **Normas Presupuestarias**: Nos indica cómo se ejecuta el gasto público, administrándolo con

**GOBIERNO CONSTITUCIONAL DEL ESTADO DE CHIAPAS  
SISTEMA PARA EL DESARROLLO INTEGRAL DE LA FAMILIA  
DEL ESTADO DE CHIAPAS, DIF-CHIAPAS.  
SISTEMA CONTABLE 2018**

**NOTAS A LOS ESTADOS FINANCIEROS  
DEL 1o. DE ENERO AL 31 DE DICIEMBRE DE 2018**

Página 26 de 26

Fecha: 24/01/2018

eficiencia, eficacia, economía, transparencia y honradez, para rendir cuentas de los recursos públicos, así mismo contribuir a fortalecer la armonización presupuestaria y contable.

***b) Medidas de Desempeño Financiero, Metas y Alcance***

1.- Se continúa trabajando en el cambio trascendental que es el proceso de armonización contable para atender en tiempo y forma el nuevo esquema de la contabilidad gubernamental, y generando así los beneficios en materia de información financiera, transparencia y rendición de cuentas.

**14.- Información por Segmentos**

(No Aplica)

**15.- Eventos Posteriores al Cierre**

(No Aplica)

**16.- Partes Relacionadas**

“No existen partes relacionadas que pudieran ejercer influencia significativa sobre la toma de decisiones financieras y operativas”

**17.- Responsabilidad sobre la Presentación Razonable de la Información Contable**

“Bajo protesta de decir verdad declaramos que los Estados Financieros y sus Notas, son razonablemente correctos y son responsabilidad del emisor”

**GOBIERNO CONSTITUCIONAL DEL ESTADO DE CHIAPAS**  
**SISTEMA PARA EL DESARROLLO INTEGRAL DE LA FAMILIA DEL**  
**ESTADO DE CHIAPAS, DIF-CHIAPAS**  
**SISTEMA CONTABLE 2018**

**ESTADO ANALÍTICO DE INGRESOS**

**DEL 1o. DE ENERO AL 31 DE DICIEMBRE DE 2018**

Página 1 de 1

Fecha:

29/01/2019

RUBRO DE INGRESOS	INGRESO					DIFERENCIA
	ESTIMADO	AMPLIACIONES Y REDUCCIONES	MODIFICADO	DEVENGADO	RECAUDADO	(RECAUDADO - ESTIMADO)
Impuestos	0.00	0.00	0.00	0.00	0.00	0.00
Cuotas y Aportaciones de Seguridad Social	0.00	0.00	0.00	0.00	0.00	0.00
Contribuciones de Mejoras	0.00	0.00	0.00	0.00	0.00	0.00
Derechos	0.00	0.00	0.00	0.00	0.00	0.00
<b>Productos</b>	<b>0.00</b>	<b>0.00</b>	<b>0.00</b>	<b>0.00</b>	<b>0.00</b>	<b>0.00</b>
Corriente	0.00	0.00	0.00	0.00	0.00	0.00
Capital	0.00	0.00	0.00	0.00	0.00	0.00
<b>Aprovechamientos</b>	<b>0.00</b>	<b>0.00</b>	<b>0.00</b>	<b>0.00</b>	<b>0.00</b>	<b>0.00</b>
Corriente	0.00	0.00	0.00	0.00	0.00	0.00
Capital	0.00	0.00	0.00	0.00	0.00	0.00
Ingresos por Venta de Bienes y Servicios	0.00	5,106,080.59	5,106,080.59	5,106,080.59	5,106,080.59	5,106,080.59
Participaciones y Aportaciones	838,329,129.00	0.00	838,329,129.00	838,329,129.00	838,329,129.00	0.00
Transferencias, Asignaciones, Subsidios y Otras Ayudas	206,552,439.31	14,498,377.86	221,050,817.17	221,050,817.17	221,050,817.17	14,498,377.86
Ingresos Derivados de Financiamientos	0.00	0.00	0.00	0.00	0.00	0.00
<b>Total</b>	<b>1,044,881,568.31</b>	<b>19,604,458.45</b>	<b>1,064,486,026.76</b>	<b>1,064,486,026.76</b>	<b>1,064,486,026.76</b>	
<b>Ingresos Excedentes</b>						<b>19,604,458.45</b>

RUBRO DE INGRESOS	INGRESO					DIFERENCIA
	ESTIMADO	AMPLIACIONES Y REDUCCIONES	MODIFICADO	DEVENGADO	RECAUDADO	(RECAUDADO - ESTIMADO)
<b>Ingresos del Gobierno</b>	<b>838,329,129.00</b>	<b>0.00</b>	<b>838,329,129.00</b>	<b>838,329,129.00</b>	<b>838,329,129.00</b>	<b>0.00</b>
Impuestos	0.00	0.00	0.00	0.00	0.00	0.00
Contribuciones de Mejoras	0.00	0.00	0.00	0.00	0.00	0.00
Derechos	0.00	0.00	0.00	0.00	0.00	0.00
<b>Productos</b>	<b>0.00</b>	<b>0.00</b>	<b>0.00</b>	<b>0.00</b>	<b>0.00</b>	<b>0.00</b>
Corriente	0.00	0.00	0.00	0.00	0.00	0.00
Capital	0.00	0.00	0.00	0.00	0.00	0.00
<b>Aprovechamientos</b>	<b>0.00</b>	<b>0.00</b>	<b>0.00</b>	<b>0.00</b>	<b>0.00</b>	<b>0.00</b>
Corriente	0.00	0.00	0.00	0.00	0.00	0.00
Capital	0.00	0.00	0.00	0.00	0.00	0.00
Participaciones y Aportaciones	838,329,129.00	0.00	838,329,129.00	838,329,129.00	838,329,129.00	0.00
Transferencias, Asignaciones, Subsidios y Otras Ayudas	0.00	0.00	0.00	0.00	0.00	0.00
<b>Ingresos de organismos y Empresas</b>	<b>206,552,439.31</b>	<b>19,604,458.45</b>	<b>226,156,897.76</b>	<b>226,156,897.76</b>	<b>226,156,897.76</b>	<b>19,604,458.45</b>
Cuotas y Aportaciones de Seguridad Social	0.00	0.00	0.00	0.00	0.00	0.00
Ingresos por Venta de Bienes y Servicios	0.00	5,106,080.59	5,106,080.59	5,106,080.59	5,106,080.59	5,106,080.59
Transferencias, Asignaciones, Subsidios y Otras Ayudas	206,552,439.31	14,498,377.86	221,050,817.17	221,050,817.17	221,050,817.17	14,498,377.86
<b>Ingresos Derivados de Financiamiento</b>	<b>0.00</b>	<b>0.00</b>	<b>0.00</b>	<b>0.00</b>	<b>0.00</b>	<b>0.00</b>
Ingresos Derivados de Financiamientos	0.00	0.00	0.00	0.00	0.00	0.00
<b>Total</b>	<b>1,044,881,568.31</b>	<b>19,604,458.45</b>	<b>1,064,486,026.76</b>	<b>1,064,486,026.76</b>	<b>1,064,486,026.76</b>	
<b>Ingresos Excedentes</b>						<b>19,604,458.45</b>

**GOBIERNO DEL ESTADO DE CHIAPAS**

RAMO O DEPENDENCIA: Sistema para el Desarrollo Integral de la Familia del Estado de Chiapas, DIF-Chiapas

**ESTADO ANALÍTICO DEL EJERCICIO DEL PRESUPUESTO DE EGRESOS CLASIFICACIÓN POR OBJETO DEL GASTO  
 (CAPITULOS Y CONCEPTOS)**

DEL 1 DE ENERO AL 31 DE DICIEMBRE DE 2018

(Pesos)

RPA-1

CAPG	CG	DESCRIPCIÓN	PRESUPUESTO DE EGRESOS					SUBEJERCICIO
			APROBADO	AMPLIACIONES - REDUCCIONES	MODIFICADO	DEVENGADO	PAGADO	
<b>1000</b>		<b>Servicios Personales.</b>	<b>153,708,051.90</b>	<b>6,323,228.65</b>	<b>160,031,280.55</b>	<b>150,130,838.33</b>	<b>150,130,838.33</b>	<b>9,900,442.22</b>
	1100	Remuneraciones al Personal de Carácter Permanente.	49,565,376.24	1,238,550.90	50,803,927.14	49,104,340.47	49,104,340.47	1,699,586.67
	1200	Remuneraciones al Personal de Carácter Transitorio.	21,693,039.82	2,268,090.63	23,961,130.45	23,178,036.04	23,178,036.04	783,094.41
	1300	Remuneraciones Adicionales y Especiales.	50,587,673.96	1,457,127.23	52,044,801.19	48,009,199.94	48,009,199.94	4,035,601.25
	1400	Seguridad Social.	14,505,302.10	409,253.19	14,914,555.29	11,843,148.87	11,843,148.87	3,071,406.42
	1500	Otras Prestaciones Sociales y Económicas.	11,519,059.78	950,206.70	12,469,266.48	12,359,813.01	12,359,813.01	109,453.47
	1700	Pago de Estímulos a Servidores Públicos.	5,837,600.00	0.00	5,837,600.00	5,636,300.00	5,636,300.00	201,300.00
<b>2000</b>		<b>Materiales y Suministros.</b>	<b>731,541,768.78</b>	<b>36,467,131.58</b>	<b>768,008,900.36</b>	<b>767,694,077.17</b>	<b>767,694,077.17</b>	<b>314,823.19</b>
	2100	Materiales de Administración, Emisión de Documentos y Artículos Oficiales.	1,300,960.13	431,590.77	1,732,550.90	1,713,488.69	1,713,488.69	19,062.21
	2200	Alimentos y Utensilios.	728,360,327.82	31,996,944.89	760,357,272.71	760,211,027.62	760,211,027.62	146,245.09
	2300	Materias Primas y Materiales de Producción y Comercialización	31,700.00	-16,834.51	14,865.49	0.00	0.00	14,865.49
	2400	Materiales y Artículos de Construcción y de Reparación.	79,148.48	0.00	79,148.48	53,697.97	53,697.97	25,450.51
	2500	Productos Químicos, Farmacéuticos y de Laboratorio.	240,929.05	3,582,552.99	3,823,482.04	3,802,766.85	3,802,766.85	20,715.19
	2600	Combustibles, Lubricantes y Aditivos.	1,244,516.44	459,411.29	1,703,927.73	1,637,794.54	1,637,794.54	66,133.19
	2700	Vestuario, Blancos, Prendas de Protección y Artículos Deportivos.	17,686.86	23,559.87	41,246.73	32,283.40	32,283.40	8,963.33
	2900	Herramientas, Refacciones y Accesorios Menores.	266,500.00	-10,093.72	256,406.28	243,018.10	243,018.10	13,388.18
<b>3000</b>		<b>Servicios Generales.</b>	<b>8,958,074.36</b>	<b>1,537,286.99</b>	<b>10,495,361.35</b>	<b>10,131,011.24</b>	<b>10,121,490.65</b>	<b>364,350.11</b>
	3100	Servicios Básicos.	4,006,330.83	106,840.32	4,113,171.15	4,072,365.01	4,072,365.01	40,806.14
	3200	Servicios de Arrendamiento.	420,000.00	86,464.59	506,464.59	506,464.59	496,988.45	0.00
	3300	Servicios Profesionales, Científicos, Técnicos y Otros Servicios.	595,351.86	1,064,172.97	1,659,524.83	1,656,791.61	1,656,747.16	2,733.22
	3400	Servicios Financieros, Bancarios y Comerciales.	337,000.00	13,673.01	350,673.01	349,311.45	349,311.45	1,361.56
	3500	Servicios de Instalación, Reparación, Mantenimiento y Conservación.	225,116.18	39,480.30	264,596.48	249,482.68	249,482.68	15,113.80
	3700	Servicios de Traslado y Viáticos.	384,300.68	185,614.54	569,915.22	536,917.75	536,917.75	32,997.47
	3800	Servicios Oficiales.	23,995.00	-13,750.00	10,245.00	0.00	0.00	10,245.00
	3900	Otros Servicios Generales.	2,965,979.81	54,791.26	3,020,771.07	2,759,678.15	2,759,678.15	261,092.92



GOBIERNO DEL ESTADO DE CHIAPAS

RAMO O DEPENDENCIA: Sistema para el Desarrollo Integral de la Familia del Estado de Chiapas, DIF-Chiapas

ESTADO ANALÍTICO DEL EJERCICIO DEL PRESUPUESTO DE EGRESOS CLASIFICACIÓN POR OBJETO DEL GASTO  
(CAPITULOS Y CONCEPTOS)

DEL 1 DE ENERO AL 31 DE DICIEMBRE DE 2018

(Pesos)

RPA-1

CAPG	CG	DESCRIPCIÓN	PRESUPUESTO DE EGRESOS					SUB EJERCICIO
			APROBADO	AMPLIACIONES - REDUCCIONES	MODIFICADO	DEVENGADO	PAGADO	
4000		<b>Transferencias, Asignaciones, Subsidios y Otras Ayudas.</b>	<b>51,166,071.21</b>	<b>62,848,185.86</b>	<b>114,014,257.07</b>	<b>113,625,791.85</b>	<b>113,625,791.85</b>	<b>388,465.22</b>
	4300	Subsidios y Subvenciones.	0.00	2,540,778.16	2,540,778.16	2,262,630.69	2,262,630.69	278,147.47
	4400	Ayudas Sociales.	51,166,071.21	60,307,407.70	111,473,478.91	111,363,161.16	111,363,161.16	110,317.75
6000		<b>Inversión Pública.</b>	<b>0.00</b>	<b>4,000,000.00</b>	<b>4,000,000.00</b>	<b>3,889,802.58</b>	<b>3,821,025.01</b>	<b>110,197.42</b>
	6200	Obra Pública en Bienes Propios.	0.00	4,000,000.00	4,000,000.00	3,889,802.58	3,821,025.01	110,197.42
7000		<b>Inversiones Financieras y Otras Provisiones.</b>	<b>8,751,970.00</b>	<b>-7,921,823.16</b>	<b>830,146.84</b>	<b>830,146.84</b>	<b>830,146.84</b>	<b>0.00</b>
	7500	Inversiones en Fideicomisos, Mandatos y Otros Análogos.	2,751,970.00	-1,921,823.16	830,146.84	830,146.84	830,146.84	0.00
	7900	Provisiones para Contingencias y Otras Erogaciones Especiales.	6,000,000.00	-6,000,000.00	0.00	0.00	0.00	0.00
8000		<b>Participaciones y Aportaciones.</b>	<b>90,755,632.06</b>	<b>-90,755,632.06</b>	<b>0.00</b>	<b>0.00</b>	<b>0.00</b>	<b>0.00</b>
	8300	Aportaciones.	90,755,632.06	-90,755,632.06	0.00	0.00	0.00	0.00
9000		<b>Deuda Pública.</b>	<b>0.00</b>	<b>2,000,000.00</b>	<b>2,000,000.00</b>	<b>2,000,000.00</b>	<b>2,000,000.00</b>	<b>0.00</b>
	9900	Adeudos de Ejercicios Fiscales Anteriores (ADEFAS).	0.00	2,000,000.00	2,000,000.00	2,000,000.00	2,000,000.00	0.00
<b>TOTAL DEL GASTO:</b>			<b>1,044,881,568.31</b>	<b>14,498,377.86</b>	<b>1,059,379,946.17</b>	<b>1,048,301,668.01</b>	<b>1,048,223,369.85</b>	<b>11,078,278.16</b>



GOBIERNO DEL ESTADO DE CHIAPAS

RAMO O DEPENDENCIA: Sistema para el Desarrollo Integral de la Familia del Estado de Chiapas, DIF-Chiapas

ESTADO ANALÍTICO DEL EJERCICIO DEL PRESUPUESTO DE EGRESOS CLASIFICACIÓN ECONÓMICA POR TIPO DE GASTO  
DEL 1 DE ENERO AL 31 DE DICIEMBRE DE 2018

(Pesos)

RPA-2

CONCEPTO	PRESUPUESTO DE EGRESOS					SUBEJERCICIO
	APROBADO	AMPLIACIONES - REDUCCIONES	MODIFICADO	DEVENGADO	PAGADO	
<b>GASTO CORRIENTE</b>	180,083,615.33	4,290,085.36	184,373,700.69	175,936,148.78	175,926,628.19	8,437,551.91
<b>GASTO DE CAPITAL</b>	864,797,952.98	10,208,292.50	875,006,245.48	872,365,519.23	872,296,741.66	2,640,726.25
<b>AMORTIZACIÓN DE LA DEUDA Y DISMINUCIÓN DE PASIVOS</b>	0.00	0.00	0.00	0.00	0.00	0.00
<b>PENSIONES Y JUBILACIONES</b>	0.00	0.00	0.00	0.00	0.00	0.00
<b>PARTICIPACIONES</b>	0.00	0.00	0.00	0.00	0.00	0.00
<b>TOTAL DEL GASTO:</b>	<b>1,044,881,568.31</b>	<b>14,498,377.86</b>	<b>1,059,379,946.17</b>	<b>1,048,301,668.01</b>	<b>1,048,223,369.85</b>	<b>11,078,278.16</b>



GOBIERNO CONSTITUCIONAL DEL ESTADO DE CHIAPAS  
RAMO O DEPENDENCIA: Sistema para el Desarrollo Integral de la Familia del Estado de Chiapas, DIF-Chiapas  
ESTADO ANALÍTICO DEL EJERCICIO DEL PRESUPUESTO DE EGRESOS EN CLASIFICACIÓN  
ADMINISTRATIVA/ORGANISMO  
DEL 1 DE ENERO AL 31 DE DICIEMBRE DE 2018

(Pesos)

RPA-3

CONCEPTO	PRESUPUESTO DE EGRESOS					SUBEJERCICIO
	APROBADO	AMPLIACIONES - REDUCCIONES	MODIFICADO	DEVENGADO	PAGADO	
<b>TOTAL</b>	<b>1,044,881,568.31</b>	<b>14,498,377.86</b>	<b>1,059,379,946.17</b>	<b>1,048,301,668.01</b>	<b>1,048,223,369.85</b>	<b>11,078,278.16</b>
<b>ENTIDADES PARAESTATALES Y FIDEICOMISOS NO EMPRESARIALES Y NO FINANCIEROS</b>	<b>1,044,881,568.31</b>	<b>14,498,377.86</b>	<b>1,059,379,946.17</b>	<b>1,048,301,668.01</b>	<b>1,048,223,369.85</b>	<b>11,078,278.16</b>
Sistema para el Desarrollo Integral de la Familia del Estado de Chiapas, DIF-Chiapas	1,044,881,568.31	14,498,377.86	1,059,379,946.17	1,048,301,668.01	1,048,223,369.85	11,078,278.16



GOBIERNO CONSTITUCIONAL DEL ESTADO DE CHIAPAS  
RAMO O DEPENDENCIA: Sistema para el Desarrollo Integral de la Familia del Estado de Chiapas, DIF-Chiapas  
ESTADO ANALÍTICO DEL EJERCICIO DEL PRESUPUESTO DE EGRESOS EN CLASIFICACIÓN  
ADMINISTRATIVA/PODERES  
DEL 1 DE ENERO AL 31 DE DICIEMBRE DE 2018

(Pesos)

RPA-4

CONCEPTO	PRESUPUESTO DE EGRESOS					SUBEJERCICIO
	APROBADO	AMPLIACIONES - REDUCCIONES	MODIFICADO	DEVENGADO	PAGADO	
PODER EJECUTIVO	NO APLICA					
PODER LEGISLATIVO	NO APLICA					
PODER JUDICIAL	NO APLICA					
ORGANOS AUTONOMOS	NO APLICA					







GOBIERNO DEL ESTADO DE CHIAPAS

RAMO O DEPENDENCIA: Sistema para el Desarrollo Integral de la Familia del Estado de Chiapas, DIF-Chiapas

ESTADO ANALÍTICO DEL EJERCICIO DEL PRESUPUESTO DE EGRESOS CLASIFICACIÓN FUNCIONAL (FINALIDAD Y FUNCIÓN)

DEL 1 DE ENERO AL 31 DE diciembre DE 2018

(Pesos)

RPA-6

FI	FU	CONCEPTO	EGRESOS					SUB EJERCICIO
			APROBADO	AMPLIACIONES - REDUCCIONES	MODIFICADO	DEVENGADO	PAGADO	
2		<b>Desarrollo Social</b>	<b>1,044,881,568.31</b>	<b>12,498,377.86</b>	<b>1,057,379,946.17</b>	<b>1,046,301,668.01</b>	<b>1,046,223,369.85</b>	<b>11,078,278.16</b>
	2.6	Protección social	1,044,881,568.31	12,498,377.86	1,057,379,946.17	1,046,301,668.01	1,046,223,369.85	11,078,278.16
4		<b>Otras no Clasificadas en Funciones Anteriores</b>	<b>0.00</b>	<b>2,000,000.00</b>	<b>2,000,000.00</b>	<b>2,000,000.00</b>	<b>2,000,000.00</b>	<b>0.00</b>
	4.4	ADEFAS	0.00	2,000,000.00	2,000,000.00	2,000,000.00	2,000,000.00	0.00
<b>TOTAL DEL GASTO:</b>			<b>1,044,881,568.31</b>	<b>14,498,377.86</b>	<b>1,059,379,946.17</b>	<b>1,048,301,668.01</b>	<b>1,048,223,369.85</b>	<b>11,078,278.16</b>

**GOBIERNO CONSTITUCIONAL DEL ESTADO DE CHIAPAS**  
**SISTEMA PARA EL DESARROLLO INTEGRAL DE LA FAMILIA DEL**  
**ESTADO DE CHIAPAS, DIF-CHIAPAS**  
**SISTEMA CONTABLE 2018**

**ENDEUDAMIENTO NETO**

**DEL 1o. DE ENERO AL 31 DE DICIEMBRE DE 2018**

Página 1 de 1  
29/01/2019

Fecha:

IDENTIFICACIÓN DE CRÉDITO O INSTRUMENTO	CONTRATACIÓN/ COLOCACIÓN	AMORTIZACIÓN	ENDEUDAMIENTO NETO
CRÉDITOS BANCARIOS			

TOTAL CRÉDITOS BANCARIOS

OTROS INSTRUMENTOS DE DEUDA

**NO APLICA**

TOTAL OTROS INSTRUMENTOS DE DEUDA

TOTAL



**GOBIERNO CONSTITUCIONAL DEL ESTADO DE CHIAPAS**  
**SISTEMA PARA EL DESARROLLO INTEGRAL DE LA FAMILIA DEL**  
**ESTADO DE CHIAPAS, DIF-CHIAPAS**  
**SISTEMA CONTABLE 2018**

**INTERESES DE LA DEUDA**

**DEL 1o. DE ENERO AL 31 DE DICIEMBRE DE 2018**

Fecha:

Página 1 de 1  
29/01/2019

IDENTIFICACIÓN DE CRÉDITO O INSTRUMENTO	DEVENGADO	PAGADO
CRÉDITOS BANCARIOS		

TOTAL DE INTERESES DE CRÉDITOS BANCARIOS

OTROS INSTRUMENTOS DE DEUDA
-----------------------------

TOTAL DE INTERESES DE OTROS INSTRUMENTOS DE DEUDA

TOTAL

**NO APLICA**



**GOBIERNO DEL ESTADO DE CHIAPAS**  
**RAMO O DEPENDENCIA: Sistema para el Desarrollo Integral de la Familia del Estado de Chiapas, DIF-Chiapas**  
**GASTO POR CATEGORÍA PROGRAMÁTICA**

DEL 1 DE ENERO AL 31 DE DICIEMBRE DE 2018

(Pesos)

RPA-7

CONCEPTO	PRESUPUESTO DE EGRESOS					SUBEJERCICIO
	APROBADO	AMPLIACIONES - REDUCCIONES	MODIFICADO	DEVENGADO	PAGADO	
<b>Programas</b>	<b>1,044,881,568.31</b>	<b>12,498,377.86</b>	<b>1,057,379,946.17</b>	<b>1,046,301,668.01</b>	<b>1,046,223,369.85</b>	<b>11,078,278.16</b>
<b>Subsidios: Sector Social y Privado o Entidades Federativas y Municipios</b>	<b>0.00</b>	<b>0.00</b>	<b>0.00</b>	<b>0.00</b>	<b>0.00</b>	<b>0.00</b>
Otros Subsidios	0.00	0.00	0.00	0.00	0.00	0.00
Sujetos a Reglas de Operación	0.00	0.00	0.00	0.00	0.00	0.00
<b>Desempeño de las Funciones</b>	<b>1,044,881,568.31</b>	<b>12,498,377.86</b>	<b>1,057,379,946.17</b>	<b>1,046,301,668.01</b>	<b>1,046,223,369.85</b>	<b>11,078,278.16</b>
Específicos	0.00	0.00	0.00	0.00	0.00	0.00
Funciones de las Fuerzas Armadas (Únicamente Gobierno Federal)	0.00	0.00	0.00	0.00	0.00	0.00
Planeación, seguimiento y evaluación de políticas públicas	1,044,881,568.31	12,498,377.86	1,057,379,946.17	1,046,301,668.01	1,046,223,369.85	11,078,278.16
Prestación de Servicios Públicos	0.00	0.00	0.00	0.00	0.00	0.00
Promoción y fomento	0.00	0.00	0.00	0.00	0.00	0.00
Provisión de Bienes Públicos	0.00	0.00	0.00	0.00	0.00	0.00
Proyectos de inversión	0.00	0.00	0.00	0.00	0.00	0.00
Regulación y supervisión	0.00	0.00	0.00	0.00	0.00	0.00
<b>Administrativos y de Apoyo</b>	<b>0.00</b>	<b>0.00</b>	<b>0.00</b>	<b>0.00</b>	<b>0.00</b>	<b>0.00</b>
Apoyo a la función pública y al mejoramiento de la gestión	0.00	0.00	0.00	0.00	0.00	0.00
Apoyo al proceso presupuestario y para mejorar la eficiencia institucional	0.00	0.00	0.00	0.00	0.00	0.00
Operaciones ajenas	0.00	0.00	0.00	0.00	0.00	0.00
<b>Compromisos</b>	<b>0.00</b>	<b>0.00</b>	<b>0.00</b>	<b>0.00</b>	<b>0.00</b>	<b>0.00</b>
Desastres Naturales	0.00	0.00	0.00	0.00	0.00	0.00
Obligaciones de cumplimiento de resolución jurisdiccional	0.00	0.00	0.00	0.00	0.00	0.00
<b>Obligaciones</b>	<b>0.00</b>	<b>0.00</b>	<b>0.00</b>	<b>0.00</b>	<b>0.00</b>	<b>0.00</b>
Aportaciones a fondos de estabilización	0.00	0.00	0.00	0.00	0.00	0.00
Aportaciones a fondos de inversión y reestructura de pensiones	0.00	0.00	0.00	0.00	0.00	0.00
Aportaciones a la seguridad social	0.00	0.00	0.00	0.00	0.00	0.00
Pensiones y jubilaciones	0.00	0.00	0.00	0.00	0.00	0.00
<b>Programas de Gasto Federalizado (Gobierno Federal)</b>	<b>0.00</b>	<b>0.00</b>	<b>0.00</b>	<b>0.00</b>	<b>0.00</b>	<b>0.00</b>
Gasto Federalizado	0.00	0.00	0.00	0.00	0.00	0.00
<b>Participaciones a entidades federativas y municipios</b>	<b>0.00</b>	<b>0.00</b>	<b>0.00</b>	<b>0.00</b>	<b>0.00</b>	<b>0.00</b>
<b>Costo financiero, deuda o apoyos a deudores y ahorradores de la banca</b>	<b>0.00</b>	<b>0.00</b>	<b>0.00</b>	<b>0.00</b>	<b>0.00</b>	<b>0.00</b>
<b>Adeudos de ejercicios fiscales anteriores</b>	<b>0.00</b>	<b>2,000,000.00</b>	<b>2,000,000.00</b>	<b>2,000,000.00</b>	<b>2,000,000.00</b>	<b>0.00</b>
	<b>0.00</b>	<b>2,000,000.00</b>	<b>2,000,000.00</b>	<b>2,000,000.00</b>	<b>2,000,000.00</b>	<b>0.00</b>
<b>TOTAL DEL GASTO:</b>	<b>1,044,881,568.31</b>	<b>14,498,377.86</b>	<b>1,059,379,946.17</b>	<b>1,048,301,668.01</b>	<b>1,048,223,369.85</b>	<b>11,078,278.16</b>



GOBIERNO CONSTITUCIONAL DEL ESTADO DE CHIAPAS  
SISTEMA PARA EL DESARROLLO INTEGRAL DE LA FAMILIA, DIF - CHIAPAS

PROGRAMAS Y PROYECTOS DE INVERSIÓN  
DEL 1 DE ENERO AL 31 DE DICIEMBRE DEL 2018

PP	PROGRAMA PRESUPUESTARIO / PROYECTO ESTRATÉGICO	MUNICIPIO / COBERTURA	PRESUPUESTO DE EGRESOS				AVANCE % DEVENGADO/ MODIFICADO
			APROBADO	MODIFICADO	DEVENGADO	PAGADO	
<b>GRAN TOTAL</b>			<b>0</b>	<b>4 000 000</b>	<b>3 889 803</b>	<b>3 821 025</b>	<b>97.2</b>
023	Programa de Apoyo a la Asistencia Social		0	4 000 000	3 889 803	3 821 025	97.2
	Rehabilitación de las Instalaciones del Centro de Rehabilitación del Sistema para el Desarrollo Integral de la Familia del Estado de Chiapas	Cobertura Estatal	0	4 000 000	3 889 803	3 821 025	97.2

## INDICADORES DE RESULTADOS

Organismo Público: Sistema para el Desarrollo Integral de la Familia del Estado de Chiapas, DIF-Chiapas

Página 1 de 4

SUBFUNCIÓN / TIPO DE PROYECTO	UNIDAD DE MEDIDA	METAS					PRESUPUESTO APROBADO ( PESOS )	PRESUPUESTO MODIFICADO ( PESOS )	PRESUPUESTO DEVENGADO ( PESOS )	BENEFICIARIOS					
		PROGRAM. ANUAL	MODIF. ANUAL	ALCANZ. AL 3er. TRIM.	ALCANZ. EN EL 4to. TRIM.	% CUMPLIM./ MODIF.				MUNICIPIO	LOCALIDAD	MUJER	HOMBRE	PERSONA	
<b>PROTECCIÓN SOCIAL</b>										<b>784 812 978.57</b>	<b>796 306 679.52</b>	<b>795 269 321.62</b>			
<b>ALIMENTACIÓN Y NUTRICIÓN</b>															
<b>PROYECTOS INSTITUCIONALES:</b>															
<b>ASISTENCIA SOCIAL ALIMENTARIA</b>															
Seguimiento a la entrega de insumos alimenticios a comités comunitarios	Seguimiento	45.00	45.00	30.00	15.00	100.00	3 748 971.81	3 842 208.52	3 632 954.29	Cobertura Estatal	Cobertura Estatal	32	89	121	
Reuniones de seguimiento con municipios	Reunión	45.00	45.00	30.00	15.00	100.00									
<b>FORTALECIMIENTO Y ACCESO A LA ASISTENCIA SOCIAL ALIMENTARIA</b>															
Proyectos alimentarios que operan adecuadamente	Proyecto	5.00	5.00	0.00	5.00	100.00									
Verificaciones y seguimiento a la distribución de los insumos alimenticios	Verificación	3.00	3.00	2.00	1.00	100.00	3 784 042.05	3 906 653.67	3 650 441.70	Cobertura Estatal	Cobertura Estatal	7	8	15	
<b>PROYECTOS DE INVERSIÓN:</b>															
<b>PROMOTORES ALIMENTARIOS</b>															
Evaluaciones realizadas	Evaluación	102.00	136.00	68.00	68.00	100.00	2 526 555.10	3 421 350.85	2 989 347.93	Cobertura Estatal	Cobertura Estatal	3 125	0	3 125	
Supervisiones a los proyectos alimentarios	Supervisión	816.00	882.00	544.00	338.00	100.00									
Seguimiento a la entrega de insumos	Seguimiento	30.00	30.00	15.00	15.00	100.00									
<b>ATENCIÓN ALIMENTARIA A POBLACIÓN EN RIESGO, DESAMPARO Y VULNERABLE</b>															
Despensas a niños menores de 5 años no escolarizados	Despensa	142 630.00	138 006.00	92 461.00	45 259.00	99.79									
Despensas entregadas a población en situación de vulnerabilidad	Despensa	61 839.00	100 918.00	6 788.00	94 130.00	100.00									
<b>DESAYUNOS ESCOLARES ( FONDO V )</b>															
Raciones alimenticias con calidad nutricia	Ración	68 283 743.00	67 517 279.00	39 903 342.00	27 575 605.00	99.94	540 559 159.59	528 486 644.90	528 486 644.90	Cobertura Estatal	Cobertura Estatal	312 191	320 751	632 942	
Desayunos fríos con calidad nutricia	Desayuno	4 211 240.00	3 805 198.00	2 450 176.00	1 355 022.00	100.00									
<b>SEGURIDAD ALIMENTARIA SUSTENTABLE</b>															
Paquetes en especie entregados	Paquete	4 019.00	4 019.00	4 019.00	0.00	100.00	23 372 800.00	23 305 216.44	23 305 216.44	Cobertura Estatal	Cobertura Estatal	4 019	0	4 019	
<b>MATERNIDAD SEGURA</b>															
Despensas alimentarias entregadas	Despensa	23 783.00	23 151.00	15 681.00	7 456.00	99.94	26 645 230.37	25 955 556.67	25 955 556.67	Cobertura Estatal	Cobertura Estatal	7 907	0	7 907	
<b>COMUNIDAD DIFERENTE</b>															
Talleres otorgados	Taller	22.00	22.00	22.00	0.00	100.00	0.00	1 365 000.00	1 364 967.72	Cobertura Estatal	Cobertura Estatal	195	2	197	
Proyectos comunitarios instalados	Proyecto	2.00	2.00	2.00	0.00	100.00									
<b>INFRAESTRUCTURA, REHABILITACIÓN, Y/O EQUIPAMIENTO DE ESPACIOS ALIMENTARIOS</b>															
Espacios Alimentarios equipados	Equipamiento	68.00	68.00	0.00	68.00	100.00	0.00	3 895 000.00	3 893 455.49	Cobertura Estatal	Cobertura Estatal	6 552	6518	13 070	
<b>OTROS GRUPOS VULNERABLES</b>							<b>260 068 589.74</b>	<b>263 073 266.65</b>	<b>253 032 346.39</b>						
<b>PROYECTOS INSTITUCIONALES:</b>															
<b>COORDINACIÓN DE ACTIVIDADES EN LAS DELEGACIONES</b>															
Delegaciones coordinadas adecuadamente	Coordinación	15.00	15.00	15.00	0.00	100.00	1 435 952.53	1 472 679.20	1 398 666.36	Cobertura Estatal	Cobertura Estatal	11	4	15	
Reuniones institucionales	Reunión	10.00	10.00	8.00	2.00	100.00									
Supervisiones a las delegaciones y enlaces regionales	Supervisión	15.00	15.00	10.00	0.00	66.67									
<b>COORDINACIÓN DE ACTIVIDADES DE LAS DELEGACIONES EN LOS DIF MUNICIPALES</b>															
Reuniones institucionales realizadas	Reunión	112.00	112.00	64.00	19.00	74.11									
Sesiones informativas	Sesión	291.00	291.00	234.00	53.00	98.63									
Apoyos entregados a personas con discapacidad	Apoyo	1 050.00	1 050.00	253.00	55.00	29.33									
Orientaciones de prevención de la discapacidad realizadas	Orientación	107.00	107.00	83.00	17.00	93.46									
Atenciones en rehabilitación realizadas	Atención	105 869.00	105 869.00	72 917.00	20 849.00	88.57									
Orientaciones realizadas	Orientación	300.00	300.00	836.00	264.00	366.67									
Atenciones jurídicas y psicosociales realizadas	Atención	7 305.00	7 305.00	5 000.00	1 710.00	91.85									
Tramites de conflictos familiares realizados	Trámite	1 353.00	1 353.00	1 733.00	740.00	182.78									
Atención jurídica a personas institucionalizadas	Atención	14.00	14.00	27.00	9.00	257.14									
Promoción de los derechos realizados	Promoción	600.00	600.00	322.00	99.00	70.17									
<b>COORDINACIÓN DE ACCIONES DE ENLACE INTERINSTITUCIONAL</b>															
Gestiones de apoyo realizadas	Gestión	600.00	600.00	423.00	358.00	130.17	4 266 414.53	4 387 748.37	4 147 288.60	Cobertura Estatal	Cobertura Estatal	532	249	781	
Eventos coordinados	Evento	5.00	5.00	4.00	1.00	100.00									
Colectas para la asistencia social	Colecta	2.00	2.00	2.00	0.00	100.00									
<b>APOYOS DE ASISTENCIA SOCIAL</b>															
Ayudas de asistencia social	Ayuda	2 000.00	2 000.00	325.00	4 542.00	243.35	28 327 953.51	30 927 953.51	30 819 250.92	Cobertura Estatal	Cobertura Estatal	1 801	2 129	3 930	
Asociaciones apoyadas económicamente	Asociación	5.00	5.00	3.00	0.00	60.00									
<b>EVENTOS, IMAGEN Y PROMOCIÓN INSTITUCIONAL</b>															
Revistas impresas	Revista	300.00	300.00	225.00	75.00	100.00	1 971 978.87	2 027 957.17	1 927 342.87	Tuxtla Gutiérrez	Tuxtla Gutiérrez	6	1	7	
Documentos impreso	Documento	300.00	300.00	225.00	75.00	100.00									
<b>ATENCIÓN INTEGRAL AL ADULTO MAYOR DESPROTEGIDO (TUXTLA GUTIÉRREZ)</b>															
Atenciones a los adultos mayores realizado	Atención	50.00	50.00	46.00	1.00	94.00									
Raciones alimenticias	Ración	82 125.00	82 125.00	57 766.00	20 200.00	94.94									
Atenciones médicas	Atención Médica	1 000.00	1 000.00	750.00	257.00	100.70									
<b>ATENCIÓN INTEGRAL AL ADULTO MAYOR DESPROTEGIDO (TRINITARIA)</b>															
Atenciones a los adultos mayores realizados	Atención	53.00	53.00	49.00	0.00	92.45	3 822 585.43	3 896 367.62	3 786 458.42	Cobertura Estatal	Cobertura Estatal	22	27	49	









**GOBIERNO CONSTITUCIONAL DEL ESTADO DE CHIAPAS**
**SECRETARÍA DE HACIENDA  
 PRESUPUESTO DE EGRESOS 2018**
**AVANCE DE CUMPLIMIENTO DE INDICADORES ESTRATÉGICOS  
 ENERO - DICIEMBRE**
**Organismo Público:** 21120530 Sistema para el Desarrollo Integral de la Familia del Estado de Chiapas, DIF-Chiapas

Misión				
Desarrollar políticas públicas que propicien el desarrollo integral de la familia y la comunidad, principalmente de aquellas que requieran de asistencia social como una forma de inclusión plena a través de acciones que reduzcan la pobreza y marginación.				

Visión				
Ser la institución rectora de las acciones gubernamentales en el Estado en materia de desarrollo y asistencia social, basada en los principios de humanidad, profesionalización, equidad y transparencia; constituyéndose en el enlace institucional, con organismos internacionales y la sociedad civil, teniendo como objetivo principal que los grupos en desventaja social reciban los beneficios de los programas sociales y mejoren sus condiciones de vida.				

COMPORTAMIENTO DEL EJERCICIO DEL GASTO					Aprobado (A)	Modificado (B)	Devengado (C)	% Devengado C/B
Fin	F	SF	SSF	Descripción				
<b>TOTALES</b>					<b>1,044,881,568.31</b>	<b>1,059,379,946.17</b>	<b>1,048,301,668.01</b>	<b>98.95</b>
2				Desarrollo Social	1,044,881,568.31	1,059,379,946.17	1,048,301,668.01	98.95
	6			Protección social	1,044,881,568.31	1,059,379,946.17	1,048,301,668.01	98.95
		5		Alimentación y nutrición	784,812,978.57	796,306,679.52	795,269,321.62	99.87
			1	Alimentación y nutrición	784,812,978.57	796,306,679.52	795,269,321.62	99.87
			8	Otros grupos vulnerables	260,068,589.74	263,073,266.65	253,032,346.39	96.18
			1	Otros grupos vulnerables	260,068,589.74	263,073,266.65	253,032,346.39	96.18

Objetivos de Desarrollo Sostenible	
Clave	Descripción
01	Poner fin a la pobreza en todas sus formas en todo el mundo.
02	Poner fin al hambre, lograr la seguridad alimentaria y la mejora de la nutrición y promover una agricultura sostenible.

Metas de los Objetivos de Desarrollo Sostenible		
ODS	No. Meta	Descripción
01	01	Poner fin a la pobreza en todas sus formas en todo el mundo. De aquí a 2030, erradicar para todas las personas y en todo el mundo la pobreza extrema (actualmente se considera que sufren pobreza extrema las personas que viven con menos de 1,25 dólares de los Estados Unidos al día)
02	01	Poner fin al hambre, lograr la seguridad alimentaria y la mejora de la nutrición y promover una agricultura sostenible. De aquí a 2030, poner fin al hambre y asegurar el acceso de todas las personas, en particular los pobres y las personas en situaciones de vulnerabilidad, incluidos los niños menores de 1 año, a una alimentación sana, nutritiva y suficiente durante todo el año

**GOBIERNO CONSTITUCIONAL DEL ESTADO DE CHIAPAS**  
**SECRETARÍA DE HACIENDA**  
**PRESUPUESTO DE EGRESOS 2018**

**AVANCE DE CUMPLIMIENTO DE INDICADORES ESTRATÉGICOS**  
**ENERO - DICIEMBRE**

**Organismo Público:** 21120530 Sistema para el Desarrollo Integral de la Familia del Estado de Chiapas, DIF-Chiapas

Objetivos del Plan Nacional		
Eje	Objetivo	Descripción
2		México Incluyente.
	01	Garantizar el ejercicio efectivo de los derechos sociales para toda la población.
	02	Transitar hacia una sociedad equitativa e incluyente.

Objetivos del Plan Estatal				
Eje	Tema	Pol. Púb.	Objetivo	Descripción
2	2	02		Familia Chiapaneca.
				Vida Digna.
		03	01	Fortalecer los derechos de las personas en situación de vulnerabilidad.
				Juntos por la alimentación saludable.
	01	Mejorar la nutrición de la población.		

Estrategias del Plan Estatal			
Clave Alineación PED	No. Est.	Descripción	
220201	01	Fortalecer la asistencia e integración social de los grupos vulnerables.	
220301		01	Impulsar programas integrales para el fortalecimiento de la producción de alimentos.
		02	Promover el acceso igualitario, equitativo y de educación alimentaria integral.

Programa Sectorial		
Programa	Clave Alineación	Descripción
C	201220301 202220201	Programa Sectorial de Desarrollo Social.

**GOBIERNO CONSTITUCIONAL DEL ESTADO DE CHIAPAS**
**SECRETARÍA DE HACIENDA  
 PRESUPUESTO DE EGRESOS 2018**
**AVANCE DE CUMPLIMIENTO DE INDICADORES ESTRATÉGICOS  
 ENERO - DICIEMBRE**
**Organismo Público:** 21120530 Sistema para el Desarrollo Integral de la Familia del Estado de Chiapas, DIF-Chiapas

Objetivos Estratégicos		
No. Obj.	Clave Alineación	Descripción
1	202220201C	Coadyuvar al fortalecimiento de los derechos fundamentales de las personas en situación de vulnerabilidad, mediante atenciones y apoyos en materia de asistencia social.
2		Fortalecer la seguridad alimentaria de la población en situación de vulnerabilidad mediante la implementación de proyectos alimentarios con esquemas de calidad nutricia, acciones de orientación alimentaria, aseguramiento de la calidad alimentaria y producción de alimentos.
	201220301C	

Indicadores Estratégicos														
No. Obj.	No. Ind.	Tipo y Dimensión	Unidad de Medida	Nombre del Indicador	Descripción Cualitativa (Numerador / Denominador)	Año y Valor de Línea Base	Denominador ( A )	Total Numerador	Programado ( B )				Avances	
									Modificado ( C )				Efic. del Ejer. D/C	Meta Indic. D/A
									Alcanzado ( D )					
									Trimestres					
				I	II	III	IV							
1	1	Estratégico Eficacia	Persona	Porcentaje de personas en situación de vulnerabilidad beneficiadas.	Número de personas beneficiadas. / Total de personas programadas.	2018 86,165.00	89,437.00	86,165.00	13,564.00	41,422.00	24,370.00	6,809.00	110.18%	110.18%
								89,437.00	13,564.00	41,422.00	24,690.00	9,761.00		
								98,541.00	10,115.00	25,165.00	18,649.00	44,612.00		
2	1	Estratégico Eficacia	Persona	Porcentaje de personas beneficiadas con el programa seguridad alimentaria.	Número de beneficiarios atendidos. / Total de beneficiarios programados.	2018 727,227.00	719,010.00	727,227.00	0.00	681,391.00	20,007.00	25,829.00	99.80%	99.80%
								719,010.00	0.00	677,372.00	18,952.00	22,686.00		
								717,555.00	0.00	665,371.00	29,498.00	22,686.00		

Productos y Servicios							Clientes y Usuarios						
Atención integral en centros asistenciales, defensa jurídica a la infancia y familia, apoyo y atención rehabilitatoria a personas con discapacidad, asistencia alimentaria a grupos en riesgo e impulso al desarrollo de niños y niñas, garantizando el respeto a sus derechos.							Grupos en situación de vulnerabilidad y órganos administrativos internos.						

**GOBIERNO CONSTITUCIONAL DEL ESTADO DE CHIAPAS**  
**SISTEMA PARA EL DESARROLLO INTEGRAL DE LA FAMILIA DEL**  
**ESTADO DE CHIAPAS, DIF-CHIAPAS**  
**SISTEMA CONTABLE 2018**

**INDICADORES DE POSTURA FISCAL**

**DEL 1o. DE ENERO AL 31 DE DICIEMBRE DE 2018**

Página 1 de 1  
29/01/2019

Fecha:

CONCEPTO	ESTIMADO	DEVENGADO	PAGADO
<b>I. Ingresos Presupuestarios</b>	<b>1,044,881,568.31</b>	<b>1,064,486,026.76</b>	<b>1,064,486,026.76</b>
Ingresos del Gobierno de la Entidad Federativa	0.00	0.00	0.00
Ingresos del Sector Paraestatal	1,044,881,568.31	1,064,486,026.76	1,064,486,026.76
<b>II. Egresos Presupuestarios</b>	<b>1,044,881,568.31</b>	<b>1,048,301,668.01</b>	<b>1,048,223,369.85</b>
Egresos del Gobierno de la Entidad Federativa	0.00	0.00	0.00
Egresos del Sector Paraestatal	1,044,881,568.31	1,048,301,668.01	1,048,223,369.85
<b>III. Balance Presupuestario (Superávit o Déficit) (III = I - II)</b>	<b>0.00</b>	<b>16,184,358.75</b>	<b>16,262,656.91</b>

CONCEPTO	ESTIMADO	DEVENGADO	PAGADO
<b>III. Balance Presupuestario (Superávit o Déficit)</b>	<b>0.00</b>	<b>16,184,358.75</b>	<b>16,262,656.91</b>
<b>IV. Intereses, Comisiones y Gastos de la Deuda</b>	<b>0.00</b>	<b>0.00</b>	<b>0.00</b>
<b>V. Balance Primario (Superávit o Déficit) (V = III - IV)</b>	<b>0.00</b>	<b>16,184,358.75</b>	<b>16,262,656.91</b>

CONCEPTO	ESTIMADO	DEVENGADO	PAGADO
<b>A. Financiamiento</b>	<b>0.00</b>	<b>0.00</b>	<b>0.00</b>
<b>B. Amortización de la Deuda</b>	<b>0.00</b>	<b>0.00</b>	<b>0.00</b>
<b>C. Endeudamiento o Desendeudamiento (C= A - B)</b>	<b>0.00</b>	<b>0.00</b>	<b>0.00</b>



GOBIERNO CONSTITUCIONAL DEL ESTADO DE CHIAPAS  
SISTEMA PARA EL DESARROLLO INTEGRAL DE LA FAMILIA DEL ESTADO DE CHIAPAS  
SISTEMA CONTABLE 2018  
RELACIÓN DE CUENTAS BANCARIAS PRODUCTIVAS ESPECÍFICAS  
DEL 1 DE ENERO AL 31 DE DICIEMBRE 2018

Fecha: 24/01/2019

FONDO, PROGRAMA O CONVENIO	DATOS DE LA CUENTA BANCARIA		
	INSTITUCIÓN BANCARIA	NÚMERO DE CUENTA	TIPO DE CUENTA
SISTEMA DIF CHIAPAS REHAB. DE LAS INST. DEL CENTRO DE REHAB. DEL SDIF	Banorte	597010259	Cuenta Otros Convenios y Subsidios
SISTEMA DIF CHIAPAS SUBPROGRAMA COMUNIDAD DIFERENTE 2018	Banorte	1002085516	Cuenta Otros Convenios y Subsidios
SISTEMA DIF CHIAPAS SUBPROG. DE INF REHAB. Y EQ. DE ESP. ALIM. SIREEA 201:	Banorte	1002085525	Cuenta Otros Convenios y Subsidios
DIF CHIAPAS FAM ASISTENCIA SOCIAL FONDO V 2018	Banorte	593634648	Fondo de Aportaciones Múltiples (FAM)

**GOBIERNO CONSTITUCIONAL DEL ESTADO DE CHIAPAS**  
**SISTEMA PARA EL DESARROLLO INTEGRAL DE LA FAMILIA DEL**  
**ESTADO DE CHIAPAS, DIF-CHIAPAS**  
**SISTEMA CONTABLE 2018**  
**RELACIÓN DE ESQUEMAS BURSÁTILES Y COBERTURAS FINANCIERAS**  
**DEL 1o. DE ENERO AL 31 DE DICIEMBRE DE 2018**

Página 1 de 1  
Fecha: 29/01/2019

**RELACIÓN DE ESQUEMAS BURSÁTILES Y DE COBERTURAS FINANCIERAS**

---

**NO APLICA**





**GOBIERNO CONSTITUCIONAL DEL ESTADO DE CHIAPAS**

**SISTEMA PARA EL DESARROLLO INTEGRAL DE LA FAMILIA DEL  
ESTADO DE CHIAPAS, DIF-CHIAPAS  
SISTEMA CONTABLE 2018**

**FORMATO DEL EJERCICIO Y DESTINO DE GASTO FEDERALIZADO Y REINTEGROS**

**DEL 1o. DE ENERO AL 31 DE DICIEMBRE DE 2018**

Página 1 de 1

Fecha:

29/01/2019

Programa o Fondo	Destino de los Recursos	Ejercicio		Reintegro
		DEVENGADO	PAGADO	
5825 - 01 - FAM Asistencia Social. Ramo 33 - I006	Cobertura Estatal	838,190,778.64	838,190,778.64	0.00
5932 - 33 - Programa de Desarrollo Comunitario "Comunidad DIFerente". Ramo 12 - S251	Cobertura Estatal	5,258,423.21	5,258,423.21	0.00
5932 - 38 - Programa de Atención a Personas con Discapacidad. Ramo 12 - S039	Tuxtla Gutiérrez	3,889,802.58	3,821,025.01	0.00

Concepto	31 de diciembre de 2018	31 de diciembre de 2017	Concepto	31 de diciembre de 2018	31 de diciembre de 2017
<b>ACTIVO</b>			<b>PASIVO</b>		
<b>Activo Circulante</b>			<b>Pasivo Circulante</b>		
<b>Efectivo y Equivalentes</b>	<b>61,631,403.97</b>	<b>111,882,818.26</b>	<b>Cuentas por Pagar a Corto Plazo</b>	<b>16,314,289.18</b>	<b>19,998,106.85</b>
Efectivo			Servicios Personales por Pagar a Corto Plazo	3,449,942.39	5,516,193.02
Bancos/Tesorería			Proveedores por Pagar a Corto Plazo		2,529,868.54
Bancos/Dependencias y Otros	52,324,010.72	54,202,817.56	Contratistas por Obras Públicas por Pagar a Corto Plazo		
Inversiones Temporales (Hasta 3 Meses)			Participaciones y Aportaciones por Pagar a Corto Plazo		
Fondos con Afectación Específica	9,258,515.49	57,625,009.02	Transferencias Otorgadas por Pagar a Corto Plazo	50,000.00	
Depósitos de Fondos de Terceros en Garantía y/o Administración	48,877.76	54,991.68	Intereses, Comisiones y Otros Gastos de la Deuda Pública por Pagar a Corto Plazo		
Otros Efectivos y Equivalentes			Retenciones y Contribuciones por Pagar a Corto Plazo	6,106,848.93	5,199,597.26
<b>Derechos a Recibir Efectivo o Equivalentes</b>	<b>601,591.53</b>	<b>269,057.87</b>	Devoluciones de la Ley de Ingresos por Pagar a Corto Plazo		
Inversiones Financieras de Corto Plazo			Otras Cuentas por Pagar a Corto Plazo	6,707,497.86	6,752,448.03
Cuentas por Cobrar a Corto Plazo	587,666.79	144,230.50	<b>Documentos por Pagar a Corto Plazo</b>	<b>0.00</b>	<b>0.00</b>
Deudores Diversos por Cobrar a Corto Plazo	13,924.74	124,827.37	Documentos Comerciales por Pagar a Corto Plazo		
Ingresos por Recuperar a Corto Plazo			Documentos con Contratistas por Obras Públicas por Pagar a Corto Plazo		
Deudores por Anticipos de la Tesorería a Corto Plazo			Otros Documentos por Pagar a Corto Plazo		
Préstamos Otorgados a Corto Plazo			<b>Porción a Corto Plazo de la Deuda Pública a Largo Plazo</b>	<b>0.00</b>	<b>0.00</b>
Otros Derechos a Recibir Efectivo o Equivalentes a Corto Plazo			Porción a Corto Plazo de la Deuda Pública		
<b>Derechos a Recibir Bienes o Servicios</b>	<b>0.00</b>	<b>0.00</b>	Porción a Corto Plazo de Arrendamiento Financiero		
Anticipos a Proveedores por Adquisición de Bienes y Prestación de Servicios a Corto Plazo			<b>Títulos y Valores a Corto Plazo</b>	<b>0.00</b>	<b>0.00</b>
Anticipo a Proveedores por Adquisición de Bienes Inmuebles y Muebles a Corto Plazo			<b>Pasivos Diferidos a Corto Plazo</b>	<b>0.00</b>	<b>0.00</b>
Anticipo a Proveedores por Adquisición de Bienes Intangibles a Corto Plazo			Ingresos Cobrados por Adelantado a Corto Plazo		
Anticipo a Contratistas por Obras Públicas a Corto Plazo			Intereses Cobrados por Adelantado a Corto Plazo		
Otros Derechos a Recibir Bienes o Servicios a Corto Plazo			Otros Pasivos Diferidos a Corto Plazo		
<b>Inventarios</b>	<b>0.00</b>	<b>0.00</b>	<b>Fondos y Bienes de Terceros en Garantía y/o Administración a Corto Plazo</b>	<b>38,445,407.10</b>	<b>27,111,945.54</b>
Inventario de Mercancías para Venta			Fondos en Garantía a Corto Plazo		
Inventario de Mercancías Terminadas			Fondos en Administración a Corto Plazo	38,445,407.10	27,111,945.54
Inventario de Mercancías en Proceso de Elaboración			Fondos Contingentes a Corto Plazo		
Inventario de Materias Primas, Materiales y Suministros para Producción			Fondos de Fideicomisos, Mandatos y Contratos Análogos a Corto Plazo		
Bienes en Tránsito			Otros Fondos de Terceros en Garantía y/o Administración a Corto Plazo		
<b>Almacenes</b>	<b>0.00</b>	<b>0.00</b>	Valores y Bienes en Garantía a Corto Plazo		
<b>Estimación por Pérdida o Deterioro de Activos Circulantes</b>	<b>0.00</b>	<b>0.00</b>	<b>Provisiones a Corto Plazo</b>	<b>0.00</b>	<b>0.00</b>
Estimaciones para Cuentas Incobrables por Derechos a Recibir Efectivo o Equivalentes			Provisión para Demandas y Juicios a Corto Plazo		
Estimación por Deterioro de Inventarios			Provisión para Contingencias a Corto Plazo		
<b>Otros Activos Circulantes</b>	<b>0.00</b>	<b>0.00</b>	Otras Provisiones a Corto Plazo		
Valores en Garantía			<b>Otros Pasivos a Corto Plazo</b>	<b>0.00</b>	<b>0.00</b>
Bienes en Garantía (excluye depósitos de fondos)			Ingresos por Clasificar		
Bienes Derivados de Embargos, Decomisos, Aseguramientos y Dación en Pago			Recaudación por Participar		
Adquisición con Fondos de Terceros			Otros Pasivos Circulantes		
<b>Total de Activos Circulantes</b>	<b>62,232,995.50</b>	<b>112,151,876.13</b>	<b>Total de Pasivos Circulantes</b>	<b>54,759,696.28</b>	<b>47,110,052.39</b>
<b>Activo No Circulante</b>			<b>Pasivo No Circulante</b>		
<b>Inversiones Financieras a Largo Plazo</b>	<b>549,307.19</b>	<b>14,145,338.33</b>	<b>Cuentas por Pagar a Largo Plazo</b>	<b>2,964,795.20</b>	<b>4,964,795.20</b>
Derechos a Recibir Efectivo o Equivalentes a Largo Plazo	7,855,206.45	7,836,210.60	Documentos por Pagar a Largo Plazo		
Bienes Inmuebles, Infraestructura y Construcciones en Proceso	73,417,372.44	73,417,372.44	Deuda Pública a Largo Plazo		
Bienes Muebles	29,064,553.88	32,155,004.94	<b>Pasivos Diferidos a Largo Plazo</b>	<b>792,760.07</b>	<b>786,650.51</b>
Activos Intangibles	199,840.61	199,840.61	Fondos y Bienes de Terceros en Garantía y/o Administración a Largo Plazo		
Depreciación, Deterioro y Amortización Acumulada de Bienes	(16,282,924.02)	(11,568,890.39)	Provisiones a Largo Plazo	2,674,766.92	4,260,238.17
Activos Diferidos	4,375,815.20		<b>Total de Pasivos No Circulantes</b>	<b>6,432,322.19</b>	<b>10,011,683.88</b>
Estimación por Pérdida o Deterioro de Activos no Circulantes			<b>Total del Pasivo</b>	<b>61,192,018.47</b>	<b>57,121,736.27</b>
Otros Activos no Circulantes	918,804.00	918,804.00	<b>HACIENDA PÚBLICA / PATRIMONIO</b>		
<b>Total de Activos No Circulantes</b>	<b>100,097,975.75</b>	<b>117,103,680.53</b>	<b>Hacienda Pública/Patrimonio Contribuido</b>	<b>0.00</b>	<b>0.00</b>
<b>Total del Activo</b>	<b>162,330,971.25</b>	<b>229,255,556.66</b>	Aportaciones		
			Donaciones de Capital		
			Actualización de la Hacienda Pública/Patrimonio		
			<b>Hacienda Pública/Patrimonio Generado</b>	<b>101,138,952.78</b>	<b>172,133,820.39</b>
			Resultados del Ejercicio (Ahorro/Desahorro)	(582,832.39)	(58,967,451.67)
			Resultados de Ejercicios Anteriores	101,721,785.17	231,101,272.06
			Revalúos		
			Reservas		
			Rectificaciones de Resultados de Ejercicios Anteriores		
			<b>Exceso o Insuficiencia en la Actualización de la Hacienda Pública/Patrimonio</b>	<b>0.00</b>	<b>0.00</b>
			Resultado por Posición Monetaria		
			Resultado por Tenencia de Activos no Monetarios		
<b>Total de Activos No Circulantes</b>	<b>100,097,975.75</b>	<b>117,103,680.53</b>	<b>Total Hacienda Pública/Patrimonio</b>	<b>101,138,952.78</b>	<b>172,133,820.39</b>
<b>Total del Activo</b>	<b>162,330,971.25</b>	<b>229,255,556.66</b>	<b>Total del Pasivo y Hacienda Pública/Patrimonio</b>	<b>162,330,971.25</b>	<b>229,255,556.66</b>

**GOBIERNO CONSTITUCIONAL DEL ESTADO DE CHIAPAS**  
**SISTEMA PARA EL DESARROLLO INTEGRAL DE LA FAMILIA DEL**  
**ESTADO DE CHIAPAS, DIF-CHIAPAS**  
**SISTEMA CONTABLE 2018**

**INFORME ANALÍTICO DE LA DEUDA PÚBLICA Y OTROS PASIVOS**  
**DEL 1o. DE ENERO AL 31 DE DICIEMBRE DE 2018**

Página 1 de 1  
 Fecha: 29/01/2019  
 LDF-2

Denominación de la Deuda Pública y Otros Pasivos	Saldo al 31 de diciembre de 2017	Disposiciones del Período	Amortizaciones del Período	Revaluaciones, Reclasificaciones y Otros Ajustes	Saldo Final del Período	Pago de Intereses del Período	Pago de Comisiones y demás costos asociados durante el Período
--	----------------------------------	---------------------------	----------------------------	--	-------------------------	-------------------------------	--

**Deuda Pública**

**Corto Plazo**

Instituciones de Crédito  
 Títulos y Valores  
 Arrendamientos Financieros

**Largo Plazo**

Instituciones de Crédito  
 Títulos y Valores  
 Arrendamientos Financieros

<b>Otros Pasivos</b>	0.00					0.00	
----------------------	------	--	--	--	--	------	--

**Total de la Deuda Pública y Otros Pasivos**

**Deuda Contingente (Informativo)**

**Valor de Instrumentos Bono Cupón Cero (Informativo)**

Instrumento Bono Cupón Cero 1, Banobras  
 Instrumento Bono Cupón Cero 2, Banobras

Obligaciones a Corto Plazo	Monto Contratado	Plazo Pactado	Tasa de Interés	Comisiones y Costos Relacionados	Tasa Efectiva
----------------------------	------------------	---------------	-----------------	----------------------------------	---------------

Obligaciones a Corto Plazo (Informativo)

**NO APLICA**

**GOBIERNO CONSTITUCIONAL DEL ESTADO DE CHIAPAS**  
**SISTEMA PARA EL DESARROLLO INTEGRAL DE LA FAMILIA DEL**  
**ESTADO DE CHIAPAS, DIF-CHIAPAS**  
**SISTEMA CONTABLE 2018**

**INFORME ANALÍTICO DE OBLIGACIONES DIFERENTES DE FINANCIAMIENTOS**

**DEL 1o. DE ENERO AL 31 DE DICIEMBRE DE 2018**

Fecha:

Página 1 de 1

29/01/2019

LDF-3

DENOMINACIÓN DE LAS OBLIGACIONES DIFERENTES DE FINANCIAMIENTO	FECHA DEL CONTRATO	FECHA DE INICIO DE OPERACIÓN DEL PROYECTO	FECHA DE VENCIMIENTO	MONTO DE LA INVERSIÓN PACTADO	PLAZO PACTADO	MONTO PROMEDIO MENSUAL DEL PAGO DE LA CONTRAPRESTACIÓN	MONTO PROMEDIO MENSUAL DEL PAGO DE LA CONTRAPRESTACIÓN CORRESPONDIENTE AL PAGO DE INVERSIÓN	MONTO PAGADO DE LA INVERSIÓN AL 31 DE DICIEMBRE DE 2018	MONTO PAGADO DE LA INVERSIÓN ACTUALIZADO AL 31 DE DICIEMBRE DE 2018	SALDO PENDIENTE POR PAGAR DE LA INVERSIÓN AL 31 DE DICIEMBRE DE 2018
---	--------------------	---	----------------------	-------------------------------	---------------	--	---	---	---	--

**APP'S**

- APP 1
- APP 2
- APP 3
- APP XX

**Otros instrumentos**

- Otro instrumento 1
- Otro instrumento 2
- Otro instrumento 3
- Otro instrumento XX

**Total de Obligaciones Diferentes de Financiamiento**



**NO APLICA**

**GOBIERNO CONSTITUCIONAL DEL ESTADO DE CHIAPAS**  
**SISTEMA PARA EL DESARROLLO INTEGRAL DE LA FAMILIA DEL ESTADO DE**  
**CHIAPAS, DIF-CHIAPAS**  
**SISTEMA CONTABLE 2018**

**BALANCE PRESUPUESTARIO**

Fecha: 29/01/2019

**DEL 1o. DE ENERO AL 31 DE DICIEMBRE DE 2018**
**LDF 4**

CONCEPTO	ESTIMADO/APROBADO	DEVENGADO	RECAUDADO/PAGADO
<b>Ingresos Totales</b>	<b>1,044,881,568.31</b>	<b>1,058,573,102.77</b>	<b>1,058,573,102.77</b>
Ingresos de Libre Disposición	206,552,439.31	201,084,765.15	201,084,765.15
Transferencias Federales Etiquetadas	838,329,129.00	857,488,337.62	857,488,337.62
Financiamiento Neto	0.00	0.00	0.00
<b>Egresos Presupuestarios</b>	<b>1,044,881,568.31</b>	<b>1,048,301,668.01</b>	<b>1,048,223,369.85</b>
Gasto No Etiquetado (sin incluir Amortización de la Deuda Pública)	206,552,439.31	191,155,889.93	191,146,369.34
Gasto Etiquetado (sin incluir Amortización de la Deuda Pública)	838,329,129.00	857,145,778.08	857,077,000.51
<b>Remanentes del Ejercicio Anterior</b>		<b>5,904,645.35</b>	<b>5,904,645.35</b>
Remanentes de Ingresos de Libre Disposición aplicados en el periodo		5,904,645.35	5,904,645.35
Remanentes de Transferencias Federales Etiquetadas aplicados en el periodo		0.00	0.00
<b>Balance Presupuestario</b>	<b>0.00</b>	<b>16,176,080.11</b>	<b>16,254,378.27</b>
<b>Balance Presupuestario sin Financiamiento Neto</b>	<b>0.00</b>	<b>16,176,080.11</b>	<b>16,254,378.27</b>
<b>Balance Presupuestario sin Financiamiento Neto y sin Remanentes del Ejercicio Anterior</b>	<b>0.00</b>	<b>10,271,434.76</b>	<b>10,349,732.92</b>

CONCEPTO	APROBADO	DEVENGADO	PAGADO
<b>Intereses, Comisiones y Gastos de la Deuda</b>	<b>0.00</b>	<b>0.00</b>	<b>0.00</b>
Intereses, Comisiones y Gastos de la Deuda con Gasto No Etiquetado	0.00	0.00	0.00
Intereses, Comisiones y Gastos de la Deuda con Gasto Etiquetado	0.00	0.00	0.00
<b>Balance Primario</b>	<b>0.00</b>	<b>10,271,434.76</b>	<b>10,349,732.92</b>

CONCEPTO	ESTIMADO/APROBADO	DEVENGADO	RECAUDADO/PAGADO
<b>Financiamiento</b>	<b>0.00</b>	<b>0.00</b>	<b>0.00</b>
Financiamiento con Fuente de Pago de Ingresos de Libre Disposición	0.00	0.00	0.00
Financiamiento con Fuente de Pago de Transferencias Federales Etiquetadas	0.00	0.00	0.00
<b>Amortización de la Deuda</b>	<b>0.00</b>	<b>0.00</b>	<b>0.00</b>
Amortización de la Deuda Pública con Gasto No Etiquetado	0.00	0.00	0.00
Amortización de la Deuda Pública con Gasto Etiquetado	0.00	0.00	0.00
<b>Financiamiento Neto</b>	<b>0.00</b>	<b>0.00</b>	<b>0.00</b>

CONCEPTO	ESTIMADO/APROBADO	DEVENGADO	RECAUDADO/PAGADO
Ingresos de Libre Disposición	206,552,439.31	201,084,765.15	201,084,765.15
Financiamiento Neto con Fuente de Pago de Ingresos de Libre Disposición	0.00	0.00	0.00
Financiamiento con Fuente de Pago de Ingresos de Libre Disposición	0.00	0.00	0.00
Amortización de la Deuda Pública con Gasto No Etiquetado	0.00	0.00	0.00
Gasto No Etiquetado ( sin incluir amortización de la Deuda Pública)	206,552,439.31	191,155,889.93	191,146,369.34
Remanentes de Ingresos de Libre Disposición aplicados en el periodo		5,904,645.35	5,904,645.35
<b>Balance Presupuestario de Recursos Disponibles</b>	<b>0.00</b>	<b>15,833,520.57</b>	<b>15,843,041.16</b>
<b>Balance Presupuestario de Recursos Disponibles sin Financiamiento Neto</b>	<b>0.00</b>	<b>15,833,520.57</b>	<b>15,843,041.16</b>

CONCEPTO	ESTIMADO/APROBADO	DEVENGADO	RECAUDADO/PAGADO
Transferencias Federales Etiquetadas	838,329,129.00	857,488,337.62	857,488,337.62
Financiamiento Neto con fuente de Pago de Transferencias Federales Etiquetadas	0.00	0.00	0.00
Financiamiento con Fuente de Pago de Transferencias Federales Etiquetadas	0.00	0.00	0.00
Amortización de la Deuda Pública con Gasto Etiquetado	0.00	0.00	0.00
Gasto Etiquetado ( sin incluir Amortización de la Deuda)	838,329,129.00	857,145,778.08	857,077,000.51
Remanentes de Transferencias Federales Etiquetadas aplicados en el periodo		0.00	0.00
<b>Balance Presupuestario de Recursos Etiquetados</b>	<b>0.00</b>	<b>342,559.54</b>	<b>411,337.11</b>
<b>Balance Presupuestario de Recursos Etiquetados sin Financiamiento Neto</b>	<b>0.00</b>	<b>342,559.54</b>	<b>411,337.11</b>





**NOMBRE DEL ENTE PÚBLICO : Sistema para el Desarrollo Integral de la Familia del Estado de Chiapas, DIF-Chiapas**

**Estado Analítico del Ejercicio del Presupuesto de Egresos Detallado – LDF 6a.  
Clasificación por Objeto del Gasto (Capítulo y Concepto)**

**Del 1 de Enero al 31 de diciembre de 2018**

(PESOS)

Concepto	Egresos					Subejercicio
	Aprobado	Ampliaciones / Reducciones	Modificado	Devengado	Pagado	
b5) Productos Químicos, Farmacéuticos y de Laboratorio.	0.00	3,380,353.56	3,380,353.56	3,380,353.56	3,380,353.56	0.00
b6) Combustibles, Lubricantes y Aditivos.	0.00	0.00	0.00	0.00	0.00	0.00
b7) Vestuario, Blancos, Prendas de Protección y Artículos Deportivos.	0.00	0.00	0.00	0.00	0.00	0.00
b8) Materiales y Suministros para Seguridad.	0.00	0.00	0.00	0.00	0.00	0.00
b9) Herramientas, Refacciones y Accesorios Menores.	0.00	0.00	0.00	0.00	0.00	0.00
C. Servicios Generales.	0.00	1,092,000.00	1,092,000.00	1,092,000.00	1,092,000.00	0.00
c1) Servicios Básicos.	0.00	0.00	0.00	0.00	0.00	0.00
c2) Servicios de Arrendamiento.	0.00	0.00	0.00	0.00	0.00	0.00
c3) Servicios Profesionales, Científicos, Técnicos y Otros Servicios.	0.00	1,092,000.00	1,092,000.00	1,092,000.00	1,092,000.00	0.00
c4) Servicios Financieros, Bancarios y Comerciales.	0.00	0.00	0.00	0.00	0.00	0.00
c5) Servicios de Instalación, Reparación, Mantenimiento y Conservación.	0.00	0.00	0.00	0.00	0.00	0.00
c6) Servicios de Comunicación Social y Publicidad.	0.00	0.00	0.00	0.00	0.00	0.00
c7) Servicios de Traslado y Viáticos.	0.00	0.00	0.00	0.00	0.00	0.00
c8) Servicios Oficiales.	0.00	0.00	0.00	0.00	0.00	0.00
c9) Otros Servicios Generales.	0.00	0.00	0.00	0.00	0.00	0.00
D. Transferencias, Asignaciones, Subsidios y Otras Ayudas.	22,838,117.70	59,707,407.70	82,545,525.40	82,543,910.24	82,543,910.24	1,615.16
d1) Transferencias Internas y Asignaciones al Sector Público.	0.00	0.00	0.00	0.00	0.00	0.00
d2) Transferencias al Resto del Sector Público.	0.00	0.00	0.00	0.00	0.00	0.00
d3) Subsidios y Subvenciones.	0.00	0.00	0.00	0.00	0.00	0.00
d4) Ayudas Sociales.	22,838,117.70	59,707,407.70	82,545,525.40	82,543,910.24	82,543,910.24	1,615.16
d5) Pensiones y Jubilaciones.	0.00	0.00	0.00	0.00	0.00	0.00
d6) Transferencias a Fideicomisos, Mandatos y Otros Análogos.	0.00	0.00	0.00	0.00	0.00	0.00
d7) Transferencias a la Seguridad Social	0.00	0.00	0.00	0.00	0.00	0.00
d8) Donativos	0.00	0.00	0.00	0.00	0.00	0.00
d9) Transferencias al Exterior.	0.00	0.00	0.00	0.00	0.00	0.00
E. Bienes Muebles, Inmuebles e Intangibles.	0.00	0.00	0.00	0.00	0.00	0.00
e1) Mobiliario y Equipo de Administración.	0.00	0.00	0.00	0.00	0.00	0.00
e2) Mobiliario y Equipo Educativo y Recreativo.	0.00	0.00	0.00	0.00	0.00	0.00
e3) Equipo e Instrumental Médico y de Laboratorio.	0.00	0.00	0.00	0.00	0.00	0.00
e4) Vehículos y Equipo de Transporte.	0.00	0.00	0.00	0.00	0.00	0.00
e5) Equipo de Defensa y Seguridad.	0.00	0.00	0.00	0.00	0.00	0.00
e6) Maquinaria, Otros Equipos y Herramientas.	0.00	0.00	0.00	0.00	0.00	0.00
e7) Activos Biológicos.	0.00	0.00	0.00	0.00	0.00	0.00
e8) Bienes Inmuebles.	0.00	0.00	0.00	0.00	0.00	0.00
e9) Activos Intangibles.	0.00	0.00	0.00	0.00	0.00	0.00
F. Inversión Pública.	0.00	4,000,000.00	4,000,000.00	3,889,802.58	3,821,025.01	110,197.42
f1) Obra Pública en Bienes de Dominio Público.	0.00	0.00	0.00	0.00	0.00	0.00
f2) Obra Pública en Bienes Propios.	0.00	4,000,000.00	4,000,000.00	3,889,802.58	3,821,025.01	110,197.42
f3) Proyectos Productivos y Acciones de Fomento	0.00	0.00	0.00	0.00	0.00	0.00
G. Inversiones Financieras y Otras Provisiones.	0.00	0.00	0.00	0.00	0.00	0.00
g1) Inversiones para el Fomento de Actividades Productivas	0.00	0.00	0.00	0.00	0.00	0.00
g2) Acciones y Participaciones de Capital	0.00	0.00	0.00	0.00	0.00	0.00
g3) Compra de Títulos y Valores	0.00	0.00	0.00	0.00	0.00	0.00
g4) Concesión de Préstamos.	0.00	0.00	0.00	0.00	0.00	0.00
g5) Inversiones en Fideicomisos, Mandatos y Otros Análogos.	0.00	0.00	0.00	0.00	0.00	0.00
Fideicomiso de Desastres Naturales (informativo)						
g6) Otras Inversiones Financieras	0.00	0.00	0.00	0.00	0.00	0.00
g7) Provisiones para Contingencias y Otras Erogaciones Especiales.	0.00	0.00	0.00	0.00	0.00	0.00
H. Participaciones y Aportaciones.	90,755,632.06	-90,755,632.06	0.00	0.00	0.00	0.00
h1) Participaciones.	0.00	0.00	0.00	0.00	0.00	0.00
h2) Aportaciones.	90,755,632.06	-90,755,632.06	0.00	0.00	0.00	0.00
h3) Convenios.	0.00	0.00	0.00	0.00	0.00	0.00
I. Deuda Pública.	0.00	0.00	0.00	0.00	0.00	0.00
i1) Amortización de la Deuda Pública.	0.00	0.00	0.00	0.00	0.00	0.00
i2) Intereses de la Deuda Pública.	0.00	0.00	0.00	0.00	0.00	0.00
i3) Comisiones de la Deuda Pública.	0.00	0.00	0.00	0.00	0.00	0.00
i4) Gastos de la Deuda Pública.	0.00	0.00	0.00	0.00	0.00	0.00
i5) Costo por Coberturas.	0.00	0.00	0.00	0.00	0.00	0.00
i6) Apoyos Financieros.	0.00	0.00	0.00	0.00	0.00	0.00
i7) Adeudos de Ejercicios Fiscales Anteriores (ADEFAS).	0.00	0.00	0.00	0.00	0.00	0.00
<b>III. Total de Egresos</b>	<b>1,044,881,668.31</b>	<b>14,498,377.86</b>	<b>1,059,379,946.17</b>	<b>1,048,301,668.01</b>	<b>1,048,223,369.85</b>	<b>11,078,278.16</b>



**NOMBRE DEL ENTE PÚBLICO : Sistema para el Desarrollo Integral de la Familia del Estado de Chiapas, DIF-Chiapas**  
**Estado Analítico del Ejercicio del Presupuesto de Egresos Detallado – LDF 6b.**

Clasificación Administrativa

Del 1 de Enero al 31 de diciembre de 2018

(PESOS)

Concepto	Egresos					Subejercicio
	Aprobado	Ampliaciones / Reducciones	Modificado	Devengado	Pagado	
<b>I. Gasto No Etiquetado</b>	<b>206,552,439.31</b>	<b>-4,660,830.76</b>	<b>201,891,608.55</b>	<b>191,155,889.93</b>	<b>191,146,369.34</b>	<b>10,735,718.62</b>
E. Entidades Paraestatales y Fideicomisos No Empresariales y No Financieros	206,552,439.31	-4,660,830.76	201,891,608.55	191,155,889.93	191,146,369.34	10,735,718.62
Sistema para el Desarrollo Integral de la Familia del Estado de Chiapas, DIF-Chiapas	206,552,439.31	-4,660,830.76	201,891,608.55	191,155,889.93	191,146,369.34	10,735,718.62
<b>II. Gasto Etiquetado</b>	<b>838,329,129.00</b>	<b>19,159,208.62</b>	<b>857,488,337.62</b>	<b>857,145,778.08</b>	<b>857,077,000.51</b>	<b>342,559.54</b>
E. Entidades Paraestatales y Fideicomisos No Empresariales y No Financieros	838,329,129.00	19,159,208.62	857,488,337.62	857,145,778.08	857,077,000.51	342,559.54
Sistema para el Desarrollo Integral de la Familia del Estado de Chiapas, DIF-Chiapas	838,329,129.00	19,159,208.62	857,488,337.62	857,145,778.08	857,077,000.51	342,559.54
<b>III. Total de Egresos</b>	<b>1,044,881,568.31</b>	<b>14,498,377.86</b>	<b>1,059,379,946.17</b>	<b>1,048,301,668.01</b>	<b>1,048,223,369.85</b>	<b>11,078,278.16</b>

**NOMBRE DEL ENTE PÚBLICO : Sistema para el Desarrollo Integral de la Familia del Estado de Chiapas, DIF-Chiapas**

Estado Analítico del Ejercicio del Presupuesto de Egresos Detallado – LDF 6c.

Clasificación Funcional (Finalidad y Función )

Del 1 de Enero al 31 de diciembre de 2018

(PESOS)

Concepto	Egresos					Subejercicio
	Aprobado	Ampliaciones / Reducciones	Modificado	Devengado	Pagado	
I. Gasto No Etiquetado	206,552,439.31	-4,660,830.76	201,891,608.55	191,155,889.93	191,146,369.34	10,735,718.62
A. Gobierno	0.00	0.00	0.00	0.00	0.00	0.00
a1) Legislación	0.00	0.00	0.00	0.00	0.00	0.00
a2) Justicia	0.00	0.00	0.00	0.00	0.00	0.00
a3) Coordinación de la política de gobierno	0.00	0.00	0.00	0.00	0.00	0.00
a4) Relaciones exteriores	0.00	0.00	0.00	0.00	0.00	0.00
a5) Asuntos financieros y hacendarios	0.00	0.00	0.00	0.00	0.00	0.00
a6) Seguridad Nacional	0.00	0.00	0.00	0.00	0.00	0.00
a7) Asuntos de orden público y de seguridad interior	0.00	0.00	0.00	0.00	0.00	0.00
a8) Otros servicios generales	0.00	0.00	0.00	0.00	0.00	0.00
B. Desarrollo Social	206,552,439.31	-6,660,830.76	199,891,608.55	189,155,889.93	189,146,369.34	10,735,718.62
b1) Protección ambiental	0.00	0.00	0.00	0.00	0.00	0.00
b2) Vivienda y servicios a la comunidad	0.00	0.00	0.00	0.00	0.00	0.00
b3) Salud	0.00	0.00	0.00	0.00	0.00	0.00
b4) Recreación, cultura y otras manifestaciones sociales	0.00	0.00	0.00	0.00	0.00	0.00
b5) Educación	0.00	0.00	0.00	0.00	0.00	0.00
b6) Protección social	206,552,439.31	-6,660,830.76	199,891,608.55	189,155,889.93	189,146,369.34	10,735,718.62
b7) Otros Asuntos Sociales	0.00	0.00	0.00	0.00	0.00	0.00
C. Desarrollo Económico	0.00	0.00	0.00	0.00	0.00	0.00
c1) Asuntos económicos, comerciales y laborales en general	0.00	0.00	0.00	0.00	0.00	0.00
c2) Agropecuaria, silvicultura, pesca y caza	0.00	0.00	0.00	0.00	0.00	0.00
c3) Combustibles y energía	0.00	0.00	0.00	0.00	0.00	0.00
c4) Minería, manufacturas y construcción	0.00	0.00	0.00	0.00	0.00	0.00
c5) Transporte	0.00	0.00	0.00	0.00	0.00	0.00
c6) Comunicaciones	0.00	0.00	0.00	0.00	0.00	0.00
c7) Turismo	0.00	0.00	0.00	0.00	0.00	0.00
c8) Ciencia, tecnología e innovación	0.00	0.00	0.00	0.00	0.00	0.00
c9) Otras industrias y otros asuntos económicos	0.00	0.00	0.00	0.00	0.00	0.00
D. Otras no Clasificadas en Funciones Anteriores	0.00	2,000,000.00	2,000,000.00	2,000,000.00	2,000,000.00	0.00
d1) Transac. de la deuda pública/costo financiero de la deuda	0.00	0.00	0.00	0.00	0.00	0.00
d2) Transf., part. y aport. entre diferentes niv. y ord. de gob.	0.00	0.00	0.00	0.00	0.00	0.00
d3) Saneamiento del Sistema Financiero	0.00	0.00	0.00	0.00	0.00	0.00
d4) Adeudos de Ejercicios Fiscales Anteriores	0.00	2,000,000.00	2,000,000.00	2,000,000.00	2,000,000.00	0.00
II. Gasto Etiquetado	838,329,129.00	19,159,208.62	857,488,337.62	857,145,778.08	857,077,000.51	342,559.54
A. Gobierno	0.00	0.00	0.00	0.00	0.00	0.00
a1) Legislación	0.00	0.00	0.00	0.00	0.00	0.00
a2) Justicia	0.00	0.00	0.00	0.00	0.00	0.00
a3) Coordinación de la política de gobierno	0.00	0.00	0.00	0.00	0.00	0.00
a4) Relaciones exteriores	0.00	0.00	0.00	0.00	0.00	0.00
a5) Asuntos financieros y hacendarios	0.00	0.00	0.00	0.00	0.00	0.00
a6) Seguridad Nacional	0.00	0.00	0.00	0.00	0.00	0.00
a7) Asuntos de orden público y de seguridad interior	0.00	0.00	0.00	0.00	0.00	0.00
a8) Otros servicios generales	0.00	0.00	0.00	0.00	0.00	0.00
B. Desarrollo Social	838,329,129.00	19,159,208.62	857,488,337.62	857,145,778.08	857,077,000.51	342,559.54
b1) Protección ambiental	0.00	0.00	0.00	0.00	0.00	0.00
b2) Vivienda y servicios a la comunidad	0.00	0.00	0.00	0.00	0.00	0.00
b3) Salud	0.00	0.00	0.00	0.00	0.00	0.00
b4) Recreación, cultura y otras manifestaciones sociales	0.00	0.00	0.00	0.00	0.00	0.00
b5) Educación	0.00	0.00	0.00	0.00	0.00	0.00
b6) Protección social	838,329,129.00	19,159,208.62	857,488,337.62	857,145,778.08	857,077,000.51	342,559.54
b7) Otros Asuntos Sociales	0.00	0.00	0.00	0.00	0.00	0.00
C. Desarrollo Económico	0.00	0.00	0.00	0.00	0.00	0.00
c1) Asuntos económicos, comerciales y laborales en general	0.00	0.00	0.00	0.00	0.00	0.00
c2) Agropecuaria, silvicultura, pesca y caza	0.00	0.00	0.00	0.00	0.00	0.00
c3) Combustibles y energía	0.00	0.00	0.00	0.00	0.00	0.00
c4) Minería, manufacturas y construcción	0.00	0.00	0.00	0.00	0.00	0.00
c5) Transporte	0.00	0.00	0.00	0.00	0.00	0.00
c6) Comunicaciones	0.00	0.00	0.00	0.00	0.00	0.00
c7) Turismo	0.00	0.00	0.00	0.00	0.00	0.00
c8) Ciencia, tecnología e innovación	0.00	0.00	0.00	0.00	0.00	0.00
c9) Otras industrias y otros asuntos económicos	0.00	0.00	0.00	0.00	0.00	0.00
D. Otras no Clasificadas en Funciones Anteriores	0.00	0.00	0.00	0.00	0.00	0.00
d1) Transac. de la deuda pública/costo financiero de la deuda	0.00	0.00	0.00	0.00	0.00	0.00
d2) Transf., part. y aport. entre diferentes niv. y ord. de gob.	0.00	0.00	0.00	0.00	0.00	0.00
d3) Saneamiento del Sistema Financiero	0.00	0.00	0.00	0.00	0.00	0.00
d4) Adeudos de Ejercicios Fiscales Anteriores	0.00	0.00	0.00	0.00	0.00	0.00
<b>III. Total de Egresos</b>	<b>1,044,881,568.31</b>	<b>14,498,377.86</b>	<b>1,059,379,946.17</b>	<b>1,048,301,668.01</b>	<b>1,048,223,369.85</b>	<b>11,078,278.16</b>

**NOMBRE DEL ENTE PÚBLICO : Sistema para el Desarrollo Integral de la Familia del Estado de Chiapas, DIF-Chiapas**

Estado Analítico del Ejercicio del Presupuesto de Egresos Detallado – LDF 6d.

Clasificación de Servicios Personales por Categoría

Del 1 de Enero al 31 de diciembre de 2018

(PESOS)

Concepto	Egresos					Subejercicio
	Aprobado	Ampliaciones / Reducciones	Modificado	Devengado	Pagado	
I. Gasto No Etiquetado	156,544,031.71	-945,399.55	155,598,632.16	145,271,651.65	145,271,651.65	10,326,980.51
A. Personal Administrativo y de Servicio Público	156,544,031.71	-945,399.55	155,598,632.16	145,271,651.65	145,271,651.65	10,326,980.51
B. Magisterio	0.00	0.00	0.00	0.00	0.00	0.00
C. Servicios de Salud	0.00	0.00	0.00	0.00	0.00	0.00
c1) Personal Administrativo	0.00	0.00	0.00	0.00	0.00	0.00
c2) Personal Médico, Paramédico y Afín	0.00	0.00	0.00	0.00	0.00	0.00
D. Seguridad Pública	0.00	0.00	0.00	0.00	0.00	0.00
E. Gastos Asociados a la Implementación de Nuevas Leyes Federales o Reformas a las mismas Nombre del Programa o Ley 1	0.00	0.00	0.00	0.00	0.00	0.00
F. Sentencias Laborales Definitivas	0.00	0.00	0.00	0.00	0.00	0.00
II. Gasto Etiquetado	0.00	9,899,208.62	9,899,208.62	9,806,773.65	9,806,773.65	92,434.97
A. Personal Administrativo y de Servicio Público	0.00	9,899,208.62	9,899,208.62	9,806,773.65	9,806,773.65	92,434.97
B. Magisterio	0.00	0.00	0.00	0.00	0.00	0.00
C. Servicios de Salud	0.00	0.00	0.00	0.00	0.00	0.00
c1) Personal Administrativo	0.00	0.00	0.00	0.00	0.00	0.00
c2) Personal Médico, Paramédico y Afín	0.00	0.00	0.00	0.00	0.00	0.00
D. Seguridad Pública	0.00	0.00	0.00	0.00	0.00	0.00
E. Gastos Asociados a la Implementación de Nuevas Leyes Federales o Reformas a las mismas Nombre del Programa o Ley 1	0.00	0.00	0.00	0.00	0.00	0.00
F. Sentencias Laborales Definitivas	0.00	0.00	0.00	0.00	0.00	0.00
<b>III. Total del Gasto en Servicios Personales</b>	<b>156,544,031.71</b>	<b>8,953,809.07</b>	<b>165,497,840.78</b>	<b>155,078,425.30</b>	<b>155,078,425.30</b>	<b>10,419,415.48</b>

**SISTEMA PARA EL DESARROLLO INTEGRAL DE LA FAMILIA DEL  
 ESTADO DE CHIAPAS, DIF-CHIAPAS**
**SISTEMA CONTABLE 2018**
**RELACION DE BIENES MUEBLES QUE COMPONEN SU PATRIMONIO**

Página 1 de 82

**Cuenta Pública al 31 de diciembre de 2018**

Hora: 01:15:16p. m.

Fecha: 29/01/2019

Código	Descripción del Bien	Valor en Libros
1241	Mobiliario y Equipo de Administración	13,091,723.86
1241 111A0109 0020	2530009001314 01 Estufon de 3 hornillas c/3 quemadores modelo KC-3T Marca Coriat-Fam	20,615.67
1241 111A0109 0023	2530009001310 01 Horno horizontal de convencion panel electronico Modelo HCX Plus 11 Marca San-Son	59,646.67
1241 111A0109 0025	2530009001355 01 Refrigerador Vertical de 2 piezas de 11 P3 Color Almendra Mod. AT1902T Mca. Across	5,635.00
1241 111A0109 0031	2530009000450 01 Cafeteria Tipo Secretarial , Cap de Produccion 48 Tazas, Cap 8 lts Mod : se-8 Mca Internacional N/S: 3-4-07	4,965.24
1241 111A0109 0033	2530009000452 01 Licuadoara industrial en acero inoxidable cap 5lts motor de 3/4 h.p mod :li5 mca internacional n/s 25-04-09	6,411.25
1241 111A0109 0037	2530009000456 01 Extractor de Jugo , para Frutas y Vegetales C/expulsion Manual de Vagazo en Acero Inoxidable Cap 50 kgs/hr Mod: ex3 Mca: Internacional N/S 12-7-09	8,522.08
1241 111A0109 0041	2530009000449 01 Horno de Microondas Cap de 2.2 Pies Cubicos Color :Blanco ,Mod. nn-sa968 Mca: Pnasonic n/s:0077	2,172.35
1241 111A0109 0044	2530009001309 01 Estufa Industrial de 4 Quemadores Modelo Fem-4 Marca San-Son-Fam	34,711.00
1241 111A0109 0057	2530009001381 01 Percoladora de 42 tazas o 7 lts. (cafetera, mod. SE-8, Marca GE-Fam)	5,075.56
1241 111A0109 0070	2530009001350 01 Extractor de jugos acero inoxidable expulsor de bagazo automatico modelo EX-5 No. de Serie 16809-Fam	19,768.50
1241 111A0109 0071	2530009001351 01 Extractor de jugos en acero inoxidable expulsor de bagazo automatico, Modelo EX-5 No. de Serie 2489-Fam	19,768.50
1241 111A0109 0084	2530009001325 01 Calentador de agua a gas LP 20 Galones de deposito, marca RHEEM, Modelo 29V205, Serie RXLP1108301884-Fam	3,082.00
1241 111A0109 0087	2530009001397 01 Refrigerador de 20 P3 4 ruedas, ecologico Modelo GBMCOGAX, Marca GE, Serie 312999-Fam	13,110.00
1241 111A0109 0090	2530016000057 01 Gabinete universal metalico medidas 1.80 de alturax 87 m. de ancho x .39 m. de profundidad con cerradura	5,550.00
1241 111A0109 0091	2530009001474 01 Refrigerador 12.9" Cubicos Automatico sin escarcha 2 Ptas. C/blanco Mod. RT43CHSW No. de Serie 1062 (FAM)	4,708.66
1241 111A0109 0092	2530009001475 01 Refrigerador 12.9" Cubicos Automatico sin escarcha 2 Ptas. C/blanco Mod. RT43CHSW No. de Serie 1436 (FAM)	4,708.66
1241 111A0109 0093	2530009001476 01 Refrigerador 12.9" Cubicos Automatico sin escarcha 2 Ptas. C/blanco Mod. RT43CHSW No. de Serie 1564 (FAM)	4,708.66
1241 111A0109 0094	2530009001477 01 Refrigerador 12.9" Cubicos Automatico sin escarcha 2 Ptas. C/blanco Mod. RT43CHSW No. de Serie 1566 (FAM)	4,708.66
1241 111A0109 0095	2530009001478 01 Refrigerador 12.9" Cubicos Automatico sin escarcha 2 Ptas. C/blanco Mod. RT43CHSW No. de Serie 1568 (FAM)	4,708.66
1241 111A0109 0096	2530009001479 01 Refrigerador 12.9" Cubicos Automatico sin escarcha 2 Ptas. C/blanco Mod. RT43CHSW No. de Serie 1569 (FAM)	4,708.66
1241 111A0109 0097	2530009001480 01 Refrigerador 12.9" Cubicos Automatico sin escarcha 2 Ptas. C/blanco Mod. RT43CHSW No. de Serie 1574 (FAM)	4,708.66
1241 111A0109 0098	2530009001481 01 Refrigerador 12.9" Cubicos Automatico sin escarcha 2 Ptas. C/blanco Mod. RT43CHSW No. de Serie 1575 (FAM)	4,708.66
1241 111A0109 0099	2530009001482 01 Refrigerador 12.9" Cubicos Automatico sin escarcha 2 Ptas. C/blanco Mod. RT43CHSW No. de Serie 1576 (FAM)	4,708.66
1241 111A0109 0100	2530009001483 01 Refrigerador 12.9" Cubicos Automatico sin escarcha 2 Ptas. C/blanco Mod. RT43CHSW No. de Serie 1577 (FAM)	4,708.66
1241 111A0109 0101	2530009001484 01 Refrigerador 12.9" Cubicos Automatico sin escarcha 2 Ptas. C/blanco Mod. RT43CHSW No. de Serie 1578 (FAM)	4,708.66
1241 111A0109 0103	2530009001486 01 Refrigerador 12.9" Cubicos Automatico sin escarcha 2 Ptas. C/blanco Mod. RT43CHSW No. de Serie 1580 (FAM)	4,708.66

**SISTEMA PARA EL DESARROLLO INTEGRAL DE LA FAMILIA DEL  
 ESTADO DE CHIAPAS, DIF-CHIAPAS**
**SISTEMA CONTABLE 2018**
**RELACIÓN DE BIENES MUEBLES QUE COMPONEN SU PATRIMONIO**

Página 2 de 82

**Cuenta Pública al 31 de diciembre de 2018**

Hora: 01:15:16p. m.

Fecha: 29/01/2019

Código	Descripción del Bien	Valor en Libros
1241 111A0109 0104	2530009001487 01 Refrigerador 12.9" Cubicos Automatico sin escarcha 2 Ptas. C/blanco Mod. RT43CHSW No. de Serie 1581 (FAM)	4,708.66
1241 111A0109 0105	2530009001488 01 Refrigerador 12.9" Cubicos Automatico sin escarcha 2 Ptas. C/blanco Mod. RT43CHSW No. de Serie 1582 (FAM)	4,708.66
1241 111A0109 0106	2530009001489 01 Refrigerador 12.9" Cubicos Automatico sin escarcha 2 Ptas. C/blanco Mod. RT43CHSW No. de Serie 1583 (FAM)	4,708.66
1241 111A0109 0107	2530009001490 01 Refrigerador 12.9" Cubicos Automatico sin escarcha 2 Ptas. C/blanco Mod. RT43CHSW No. de Serie 1584 (FAM)	4,708.66
1241 111A0109 0109	2530009001492 01 Refrigerador 12.9" Cubicos Automatico sin escarcha 2 Ptas. C/blanco Mod. RT43CHSW No. de Serie 1586 (FAM)	4,708.66
1241 111A0109 0110	2530009001493 01 Refrigerador 12.9" Cubicos Automatico sin escarcha 2 Ptas. C/blanco Mod. RT43CHSW No. de Serie 1587 (FAM)	4,708.66
1241 111A0109 0111	2530009001494 01 Refrigerador 12.9" Cubicos Automatico sin escarcha 2 Ptas. C/blanco Mod. RT43CHSW No. de Serie 1588 (FAM)	4,708.66
1241 111A0109 0112	2530009001495 01 Refrigerador 12.9" Cubicos Automatico sin escarcha 2 Ptas. C/blanco Mod. RT43CHSW No. de Serie 1589 (FAM)	4,708.66
1241 111A0109 0113	2530009001496 01 Refrigerador 12.9" Cubicos Automatico sin escarcha 2 Ptas. C/blanco Mod. RT43CHSW No. de Serie 1592 (FAM)	4,708.66
1241 111A0109 0114	2530009001497 01 Refrigerador 12.9" Cubicos Automatico sin escarcha 2 Ptas. C/blanco Mod. RT43CHSW No. de Serie 1596 (FAM)	4,708.66
1241 111A0109 0115	2530009001498 01 Refrigerador 12.9" Cubicos Automatico sin escarcha 2 Ptas. C/blanco Mod. RT43CHSW (FAM)	4,708.66
1241 111A0109 0117	2530009001499 01 Estufa de 20" Encendido manual 4 Quemadores color bisque Mod. EI5101 No. de Art. 641049 No. de Serie 0910jo18455 (FAM)	1,972.25
1241 111A0109 0118	2530009001500 01 Estufa de 20" Encendido manual 4 Quemadores color bisque Mod. EI5101 No. de Art. 641049 No. de Serie 0907JO19951 (FAM)	1,972.25
1241 111A0109 0120	2530009001502 01 Estufa de 20" Encendido manual 4 Quemadores color bisque Mod. EI5101 No. de Art. 641049 No. de Serie 0910JO26903 (FAM)	1,972.25
1241 111A0109 0121	2530009001503 01 Estufa de 20" Encendido manual 4 Quemadores color bisque Mod. EI5101 No. de Art. 641049 No. de Serie 0910JO23987 (FAM)	1,972.25
1241 111A0109 0122	2530009001504 01 Estufa de 20" Encendido manual 4 Quemadores color bisque Mod. EI5101 No. de Art. 641049 No. de Serie 0910JO18146 (FAM)	1,972.25
1241 111A0109 0123	2530009001505 01 Estufa de 20" Encendido manual 4 Quemadores color bisque Mod. EI5101 No. de Art. 641049 No. de Serie 0910JO10281 (FAM)	1,972.25
1241 111A0109 0124	2530009001506 01 Estufa de 20" Encendido manual 4 Quemadores color bisque Mod. EI5101 No. de Art. 641049 No. de Serie 0908JO15827 (FAM)	1,972.25
1241 111A0109 0125	2530009001507 01 Estufa de 20" Encendido manual 4 Quemadores color bisque Mod. EI5101 No. de Art. 641049 No. de Serie 0909JO02165 (FAM)	1,972.25
1241 111A0109 0126	2530009001508 01 Estufa de 20" Encendido manual 4 Quemadores color bisque Mod. EI5101 No. de Art. 641049 No. de Serie 0910JO14754 (FAM)	1,972.25
1241 111A0109 0128	2530009001510 01 Estufa de 20" Encendido manual 4 Quemadores color bisque Mod. EI5101 No. de Art. 641049 No. de Serie 0908JO24017 (FAM)	1,972.25
1241 111A0109 0129	2530009001511 01 Estufa de 20" Encendido manual 4 Quemadores color bisque Mod. EI5101 No. de Art. 641049 No. de Serie 0910JO52999 (FAM)	1,972.25
1241 111A0109 0130	2530009001512 01 Estufa de 20" Encendido manual 4 Quemadores color bisque Mod. EI5101 No. de Art. 641049 No. de Serie 0910JO53005 (FAM)	1,972.25
1241 111A0109 0132	2530009001514 01 Estufa de 20" Encendido manual 4 Quemadores color bisque Mod. EI5101 No. de Art. 641049 No. de Serie 0910JO14717 (FAM)	1,972.25
1241 111A0109 0133	2530009001515 01 Estufa de 20" Encendido manual 4 Quemadores color bisque Mod. EI5101 No. de Art. 641049 No. de Serie 0908JO23995 (FAM)	1,972.25
1241 111A0109 0134	2530009001516 01 Estufa de 20" Encendido manual 4 Quemadores color bisque Mod. EI5101 No. de Art. 641049 No. de Serie 0908JO10326 (FAM)	1,972.25
1241 111A0109 0135	2530009001517 01 Estufa de 20" Encendido manual 4 Quemadores color bisque Mod. EI5101 No. de Art. 641049 No. de Serie 0908JO24014 (FAM)	1,972.25

**SISTEMA PARA EL DESARROLLO INTEGRAL DE LA FAMILIA DEL  
 ESTADO DE CHIAPAS, DIF-CHIAPAS**
**SISTEMA CONTABLE 2018**
**RELACION DE BIENES MUEBLES QUE COMPONEN SU PATRIMONIO**

Página 3 de 82

**Cuenta Pública al 31 de diciembre de 2018**

Hora: 01:15:16p. m.

Fecha: 29/01/2019

Código	Descripción del Bien	Valor en Libros
1241 111A0109 0136	2530009001518 01 Estufa de 20" Encendido manual 4 Quemadores color bisque Mod. EI5101 No. de Art. 641049 No. de Serie 0910JO53038 (FAM)	1,972.25
1241 111A0109 0137	2530009001519 01 Estufa de 20" Encendido manual 4 Quemadores color bisque Mod. EI5101 No. de Art. 641049 No. de Serie 0910JO14760 (FAM)	1,972.25
1241 111A0109 0138	2530009001520 01 Estufa de 20" Encendido manual 4 Quemadores color bisque Mod. EI5101 No. de Art. 641049 No. de Serie 0907JO19859 (FAM)	1,972.25
1241 111A0109 0139	2530009001521 01 Estufa de 20" Encendido manual 4 Quemadores color bisque Mod. EI5101 No. de Art. 641049 No. de Serie 0910JO52994 (FAM)	1,972.25
1241 111A0109 0141	2530009001523 01 Estufa de 20" Encendido manual 4 Quemadores color bisque Mod. EI5101 No. de Art. 641049 No. de Serie 0910JO14734 (FAM)	1,972.25
1241 111A0109 0314	2530009001810 01 Computadora Toshiba NB200-SP29	6,949.00
1241 111A0109 0323	2530009001769 01 Sillon ejecutivo tapizado en tela modelo 4001	1,971.20
1241 111A0109 0392	2530009001327 01 Camas de Hospital Manual de Fierro C/Ruedas Cabecera y Pieceria Mod:CAM004 Mca: Esgo	3,622.50
1241 111A0109 0393	2530009001328 01 Camas de Hospital Manual de Fierro C/Ruedas Cabecera y Pieceria Mod:CAM004 Mca: Esgo	3,622.50
1241 111A0109 0394	2530009001329 01 Camas de Hospital Manual de Fierro C/Ruedas Cabecera y Pieceria Mod:CAM004 Mca: Esgo	3,622.50
1241 111A0109 0395	2530009001330 01 Camas de Hospital Manual de Fierro C/Ruedas Cabecera y Pieceria Mod:CAM004 Mca: Esgo	3,622.50
1241 111A0109 0397	2530009001337 01 Mesa de Exploracion de 3 secciones, en vinilo piel con negro modelo MES001, Marca ESGO-Fam	3,329.25
1241 111A0109 0398	2530009001338 01 Mesa de Exploracion de 3 secciones, en vinilo piel con negro modelo MES001, Marca ESGO-Fam	3,329.25
1241 111A0109 0399	2530009001209 01 Closet de madera de cipres de 2.80 mts.x2.50 mts.x65 cms. de fondo c/8 cajoneras terminados en cedro, marca las ranas-fam	9,225.28
1241 111A0109 0400	2530009001210 01 Closet de madera de cipres de 2.80 mts.x2.50 mts.x65 cms. de fondo c/8 cajoneras terminados en cedro, marca las ranas-fam	9,225.28
1241 111A0109 0401	2530009001211 01 Closet de madera de cipres de 2.80 mts.x2.50 mts.x65 cms. de fondo c/8 cajoneras terminados en cedro, marca las ranas-fam	9,225.28
1241 111A0109 0402	2530009001212 01 Closet de madera de cipres de 2.80 mts.x2.50 mts.x65 cms. de fondo c/8 cajoneras terminados en cedro, marca las ranas-fam	9,225.28
1241 111A0109 0403	2530009001213 01 Closet de madera de cipres de 2.80 mts.x2.50 mts.x65 cms. de fondo c/8 cajoneras terminados en cedro, marca las ranas-fam	9,225.28
1241 111A0109 0404	2530009001214 01 Closet de madera de cipres de 2.80 mts.x2.50 mts.x65 cms. de fondo c/8 cajoneras terminados en cedro, marca las ranas-fam	9,225.28
1241 111A0109 0405	2530009001215 01 Closet de madera de cipres de 2.80 mts.x2.50 mts.x65 cms. de fondo c/8 cajoneras terminados en cedro, marca las ranas-fam	9,225.28
1241 111A0109 0406	2530009001216 01 Closet de madera de cipres de 2.80 mts.x2.50 mts.x65 cms. de fondo c/8 cajoneras terminados en cedro, marca las ranas-fam	9,225.28
1241 111A0109 0407	2530009001217 01 Closet de madera de cipres de 2.80 mts.x2.50 mts.x65 cms. de fondo c/8 cajoneras terminados en cedro, marca las ranas-fam	9,225.28
1241 111A0109 0408	2530009001218 01 Closet de madera de cipres de 2.80 mts.x2.50 mts.x65 cms. de fondo c/8 cajoneras terminados en cedro, marca las ranas-fam	9,225.28
1241 111A0109 0416	2530009001259 01 Camas hospitalarias de fierro sin ruedas modelo Cat-Mz-Leo-Marca Zodiaco-Fam	3,023.22
1241 111A0109 0417	2530009001260 01 Camas hospitalarias de fierro sin ruedas modelo Cat-Mz-Leo-Marca Zodiaco-Fam	3,023.22
1241 111A0109 0418	2530009001261 01 Camas hospitalarias de fierro sin ruedas modelo Cat-Mz-Leo-Marca Zodiaco-Fam	3,023.22
1241 111A0109 0419	2530009001331 01 Camas de Hospital Manual de Fierro C/Ruedas Cabecera y Pieceria Mod:CAM004 Mca: Esgo	3,622.50
1241 111A0109 0420	2530009001356 01 Literas de madera individual, barnizada en color natural, Modelo N/A, Marca las Ranas-Fam	5,437.67

**SISTEMA PARA EL DESARROLLO INTEGRAL DE LA FAMILIA DEL  
 ESTADO DE CHIAPAS, DIF-CHIAPAS**
**SISTEMA CONTABLE 2018**
**RELACION DE BIENES MUEBLES QUE COMPONEN SU PATRIMONIO**

Página 4 de 82

**Cuenta Pública al 31 de diciembre de 2018**

Hora: 01:15:16p. m.

Fecha: 29/01/2019

Código	Descripción del Bien	Valor en Libros
1241 111A0109 0421	2530009001357 01 Literas de madera individual, barnizada en color natural, Modelo N/A, Marca las Ranas-Fam	5,437.67
1241 111A0109 0422	2530009001358 01 Literas de madera individual, barnizada en color natural, Modelo N/A, Marca las Ranas-Fam	5,437.67
1241 111A0109 0423	2530009001359 01 Literas de madera individual, barnizada en color natural, Modelo N/A, Marca las Ranas-Fam	5,437.67
1241 111A0109 0424	2530009001360 01 Literas de madera individual, barnizada en color natural, Modelo N/A, Marca las Ranas-Fam	5,437.67
1241 111A0109 0425	2530009001361 01 Literas de madera individual, barnizada en color natural, Modelo N/A, Marca las Ranas-Fam	5,437.67
1241 111A0109 0426	2530009001362 01 Literas de madera individual, barnizada en color natural, Modelo N/A, Marca las Ranas-Fam	5,437.67
1241 111A0109 0427	2530009001363 01 Literas de madera individual, barnizada en color natural, Modelo N/A, Marca las Ranas-Fam	5,437.67
1241 111A0109 0428	2530009001364 01 Literas de madera individual, barnizada en color natural, Modelo N/A, Marca las Ranas-Fam	5,437.67
1241 111A0109 0429	2530009001365 01 Literas de madera individual, barnizada en color natural, Modelo N/A, Marca las Ranas-Fam	5,437.67
1241 111A0109 0431	2530009001367 01 Literas de madera individual, barnizada en color natural, Modelo N/A, Marca las Ranas-Fam	5,437.67
1241 111A0109 0432	2530009001368 01 Literas de madera individual, barnizada en color natural, Modelo N/A, Marca las Ranas-Fam	5,437.67
1241 111A0109 0433	2530009001369 01 Literas de madera individual, barnizada en color natural, Modelo N/A, Marca las Ranas-Fam	5,437.67
1241 111A0109 0434	2530009001370 01 Literas de madera individual, barnizada en color natural, Modelo N/A, Marca las Ranas-Fam	5,437.67
1241 111A0109 0435	2530009001371 01 Literas de madera individual, barnizada en color natural, Modelo N/A, Marca las Ranas-Fam	5,437.67
1241 111A0109 0436	2530009001372 01 Literas de madera individual, barnizada en color natural, Modelo N/A, Marca las Ranas-Fam	5,437.67
1241 111A0109 0437	2530009001373 01 Literas de madera individual, barnizada en color natural, Modelo N/A, Marca las Ranas-Fam	5,437.67
1241 111A0109 0438	2530009001374 01 Literas de madera individual, barnizada en color natural, Modelo N/A, Marca las Ranas-Fam	5,437.67
1241 111A0109 0439	2530009001375 01 Literas de madera individual, barnizada en color natural, Modelo N/A, Marca las Ranas-Fam	5,437.67
1241 111A0109 0440	2530009001366 01 Literas de madera individual, barnizada en color natural, Modelo N/A, Marca las Ranas-Fam	5,437.67
1241 111A0109 0470	2530009001319 01 Olla de Presion de 25 litros modelo 925 marca All American-Fam	7,475.00
1241 111A0109 0471	2530009001320 01 Olla de Presion de 25 litros modelo 925 marca All American-Fam	7,475.00
1241 111A0109 0473	2530009001353 01 Sofa Una Plaza Marca s/m Yuliana	3,331.17
1241 111A0109 0474	2530009001354 01 Sofa Una Plaza Marca s/m Yuliana	4,996.75
1241 111A0109 0475	2530009001569 01 Anaqueles de 12 repisas 2 modulos, 12 bases planas de plastico resistente, fabricacion especial-Fam	1,943.50
1241 111A0109 0476	2530009001570 01 Anaqueles de 12 repisas 2 modulos, 12 bases planas de plastico resistente, fabricacion especial-Fam	1,943.50
1241 111A0109 0477	2530009001571 01 Anaqueles de 12 repisas 2 modulos, 12 bases planas de plastico resistente, fabricacion especial-Fam	1,943.50
1241 111A0109 0478	2530009001572 01 Anaqueles de 12 repisas 2 modulos, 12 bases planas de plastico resistente, fabricacion especial-Fam	1,943.50
1241 111A0109 0479	2530009001573 01 Anaqueles de 12 repisas 2 modulos, 12 bases planas de plastico resistente, fabricacion especial-Fam	1,943.50

**SISTEMA PARA EL DESARROLLO INTEGRAL DE LA FAMILIA DEL  
 ESTADO DE CHIAPAS, DIF-CHIAPAS**
**SISTEMA CONTABLE 2018**
**RELACION DE BIENES MUEBLES QUE COMPONEN SU PATRIMONIO**

Página 5 de 82

**Cuenta Pública al 31 de diciembre de 2018**

Hora: 01:15:16p. m.

Fecha: 29/01/2019

Código	Descripción del Bien	Valor en Libros
1241 111A0109 0480	2530009001574 01 Anaqueles de 12 repisas 2 modulos, 12 bases planas de plastico resistente, fabricacion especial-Fam	1,943.50
1241 111A0109 0485	2530009001579 01 Anaqueles de 12 repisas 2 modulos, 12 bases planas de plastico resistente, fabricacion especial-Fam	1,943.50
1241 111A0109 0486	2530009001580 01 Anaqueles de 12 repisas 2 modulos, 12 bases planas de plastico resistente, fabricacion especial-Fam	1,943.50
1241 111A0109 0487	2530009001581 01 Anaqueles de 12 repisas 2 modulos, 12 bases planas de plastico resistente, fabricacion especial-Fam	1,943.50
1241 111A0109 0488	2530009001582 01 Anaqueles de 12 repisas 2 modulos, 12 bases planas de plastico resistente, fabricacion especial-Fam	1,943.50
1241 111A0109 0489	2530009001583 01 Anaqueles de 12 repisas 2 modulos, 12 bases planas de plastico resistente, fabricacion especial-Fam	1,943.50
1241 111A0109 0490	2530009001584 01 Anaqueles de 12 repisas 2 modulos, 12 bases planas de plastico resistente, fabricacion especial-Fam	1,943.50
1241 111A0109 0491	2530009001585 01 Anaqueles de 12 repisas 2 modulos, 12 bases planas de plastico resistente, fabricacion especial-Fam	1,943.50
1241 111A0109 0492	2530009001586 01 Anaqueles de 12 repisas 2 modulos, 12 bases planas de plastico resistente, fabricacion especial-Fam	1,943.50
1241 111A0109 0493	2530009001587 01 Anaqueles de 12 repisas 2 modulos, 12 bases planas de plastico resistente, fabricacion especial-Fam	1,943.50
1241 111A0109 0494	2530009001588 01 Anaqueles de 12 repisas 2 modulos, 12 bases planas de plastico resistente, fabricacion especial-Fam	1,943.50
1241 111A0109 0495	2530009001589 01 Anaqueles de 12 repisas 2 modulos, 12 bases planas de plastico resistente, fabricacion especial-Fam	1,943.50
1241 111A0109 0496	2530009001590 01 Anaqueles de 12 repisas 2 modulos, 12 bases planas de plastico resistente, fabricacion especial-Fam	1,943.50
1241 111A0109 0497	2530009001591 01 Anaqueles de 12 repisas 2 modulos, 12 bases planas de plastico resistente, fabricacion especial-Fam	1,943.50
1241 111A0109 0498	2530009001592 01 Anaqueles de 12 repisas 2 modulos, 12 bases planas de plastico resistente, fabricacion especial-Fam	1,943.50
1241 111A0109 0499	2530009001593 01 Anaqueles de 12 repisas 2 modulos, 12 bases planas de plastico resistente, fabricacion especial-Fam	1,943.50
1241 111A0109 0500	2530009001594 01 Anaqueles de 12 repisas 2 modulos, 12 bases planas de plastico resistente, fabricacion especial-Fam	1,943.50
1241 111A0109 0503	2530009001597 01 Anaqueles de 12 repisas 2 modulos, 12 bases planas de plastico resistente, fabricacion especial-Fam	1,943.50
1241 111A0109 0504	2530009001598 01 Anaqueles de 12 repisas 2 modulos, 12 bases planas de plastico resistente, fabricacion especial-Fam	1,943.50
1241 111A0109 0505	2530009001599 01 Anaqueles de 12 repisas 2 modulos, 12 bases planas de plastico resistente, fabricacion especial-Fam	1,943.50
1241 111A0109 0506	2530009001600 01 Anaqueles de 12 repisas 2 modulos, 12 bases planas de plastico resistente, fabricacion especial-Fam	1,943.50
1241 111A0109 0507	2530009001601 01 Anaqueles de 12 repisas 2 modulos, 12 bases planas de plastico resistente, fabricacion especial-Fam	1,943.50
1241 111A0109 0508	2530009001602 01 Anaqueles de 12 repisas 2 modulos, 12 bases planas de plastico resistente, fabricacion especial-Fam	1,943.50
1241 111A0109 0510	2530009001604 01 Anaqueles de 12 repisas 2 modulos, 12 bases planas de plastico resistente, fabricacion especial-Fam	1,943.50
1241 111A0109 0513	2530009001607 01 Anaqueles de 12 repisas 2 modulos, 12 bases planas de plastico resistente, fabricacion especial-Fam	1,943.50
1241 111A0109 0514	2530009001608 01 Anaqueles de 12 repisas 2 modulos, 12 bases planas de plastico resistente, fabricacion especial-Fam	1,943.50
1241 111A0109 0515	2530009001609 01 Anaqueles de 12 repisas 2 modulos, 12 bases planas de plastico resistente, fabricacion especial-Fam	1,943.50



**SISTEMA PARA EL DESARROLLO INTEGRAL DE LA FAMILIA DEL  
 ESTADO DE CHIAPAS, DIF-CHIAPAS**
**SISTEMA CONTABLE 2018**
**RELACION DE BIENES MUEBLES QUE COMPONEN SU PATRIMONIO**

Página 6 de 82

**Cuenta Pública al 31 de diciembre de 2018**

Hora: 01:15:16p. m.

Fecha: 29/01/2019

Código	Descripción del Bien	Valor en Libros
1241 111A0109 0516	2530009001610 01 Anaqueles de 12 repisas 2 modulos, 12 bases planas de plastico resistente, fabricacion especial-Fam	1,943.50
1241 111A0109 0517	2530009001611 01 Anaqueles de 12 repisas 2 modulos, 12 bases planas de plastico resistente, fabricacion especial-Fam	1,943.50
1241 111A0109 0518	2530009001612 01 Anaqueles de 12 repisas 2 modulos, 12 bases planas de plastico resistente, fabricacion especial-Fam	1,943.50
1241 111A0109 0520	2530009001614 01 Anaqueles de 12 repisas 2 modulos, 12 bases planas de plastico resistente, fabricacion especial-Fam	1,943.50
1241 111A0109 0521	2530009001615 01 Anaqueles de 12 repisas 2 modulos, 12 bases planas de plastico resistente, fabricacion especial-Fam	1,943.50
1241 111A0109 0522	2530009001616 01 Anaqueles de 12 repisas 2 modulos, 12 bases planas de plastico resistente, fabricacion especial-Fam	1,943.50
1241 111A0109 0523	2530009001617 01 Anaqueles de 12 repisas 2 modulos, 12 bases planas de plastico resistente, fabricacion especial-Fam	1,943.50
1241 111A0109 0525	2530009001603 01 Anaqueles de 12 repisas 2 modulos, 12 bases planas de plastico resistente, fabricacion especial-Fam	1,943.50
1241 111A0109 0526	2530009001537 01 Gabinete multiusos de 5 entrepaños 2 puertas abatibles con chapa color negro, marca Gebesa-Fam	2,107.95
1241 111A0109 0527	2530009001538 01 Gabinete multiusos de 5 entrepaños 2 puertas abatibles con chapa color negro, marca Gebesa-Fam	2,107.95
1241 111A0109 0528	2530009001539 01 Gabinete multiusos de 5 entrepaños 2 puertas abatibles con chapa color negro, marca Gebesa-Fam	2,107.95
1241 111A0109 0529	2530009001540 01 Gabinete multiusos de 5 entrepaños 2 puertas abatibles con chapa color negro, marca Gebesa-Fam	2,107.95
1241 111A0109 0530	2530009001541 01 Gabinete multiusos de 5 entrepaños 2 puertas abatibles con chapa color negro, marca Gebesa-Fam	2,107.95
1241 111A0109 0531	2530009001542 01 Gabinete multiusos de 5 entrepaños 2 puertas abatibles con chapa color negro, marca Gebesa-Fam	2,107.95
1241 111A0109 0532	2530009001543 01 Gabinete multiusos de 5 entrepaños 2 puertas abatibles con chapa color negro, marca Gebesa-Fam	2,107.95
1241 111A0109 0533	2530009001544 01 Gabinete multiusos de 5 entrepaños 2 puertas abatibles con chapa color negro, marca Gebesa-Fam	2,107.95
1241 111A0109 0534	2530009001545 01 Gabinete multiusos de 5 entrepaños 2 puertas abatibles con chapa color negro, marca Gebesa-Fam	2,107.95
1241 111A0109 0535	2530009001546 01 Gabinete multiusos de 5 entrepaños 2 puertas abatibles con chapa color negro, marca Gebesa-Fam	2,107.95
1241 111A0109 0536	2530009001547 01 Gabinete multiusos de 5 entrepaños 2 puertas abatibles con chapa color negro, marca Gebesa-Fam	2,107.95
1241 111A0109 0537	2530009001548 01 Gabinete multiusos de 5 entrepaños 2 puertas abatibles con chapa color negro, marca Gebesa-Fam	2,107.95
1241 111A0109 0539	2530009001550 01 Gabinete multiusos de 5 entrepaños 2 puertas abatibles con chapa color negro, marca Gebesa-Fam	2,107.95
1241 111A0109 0540	2530009001551 01 Gabinete multiusos de 5 entrepaños 2 puertas abatibles con chapa color negro, marca Gebesa-Fam	2,107.95
1241 111A0109 0541	2530009001552 01 Gabinete multiusos de 5 entrepaños 2 puertas abatibles con chapa color negro, marca Gebesa-Fam	2,107.95
1241 111A0109 0542	2530009001553 01 Gabinete multiusos de 5 entrepaños 2 puertas abatibles con chapa color negro, marca Gebesa-Fam	2,107.95
1241 111A0109 0543	2530009001554 01 Gabinete multiusos de 5 entrepaños 2 puertas abatibles con chapa color negro, marca Gebesa-Fam	2,107.95
1241 111A0109 0544	2530009001555 01 Gabinete multiusos de 5 entrepaños 2 puertas abatibles con chapa color negro, marca Gebesa-Fam	2,107.95
1241 111A0109 0545	2530009001556 01 Gabinete multiusos de 5 entrepaños 2 puertas abatibles con chapa color negro, marca Gebesa-Fam	2,107.95

**SISTEMA PARA EL DESARROLLO INTEGRAL DE LA FAMILIA DEL  
 ESTADO DE CHIAPAS, DIF-CHIAPAS**
**SISTEMA CONTABLE 2018**
**RELACIÓN DE BIENES MUEBLES QUE COMPONEN SU PATRIMONIO**

Página 7 de 82

**Cuenta Pública al 31 de diciembre de 2018**

Hora: 01:15:16p. m.

Fecha: 29/01/2019

Código	Descripción del Bien	Valor en Libros
1241 111A0109 0546	2530009001557 01 Gabinete multiusos de 5 entrepaños 2 puertas abatibles con chapa color negro, marca Gebesa-Fam	2,107.95
1241 111A0109 0547	2530009001558 01 Gabinete multiusos de 5 entrepaños 2 puertas abatibles con chapa color negro, marca Gebesa-Fam	2,107.95
1241 111A0109 0548	2530009001559 01 Gabinete multiusos de 5 entrepaños 2 puertas abatibles con chapa color negro, marca Gebesa-Fam	2,107.95
1241 111A0109 0549	2530009001560 01 Gabinete multiusos de 5 entrepaños 2 puertas abatibles con chapa color negro, marca Gebesa-Fam	2,107.95
1241 111A0109 0550	2530009001561 01 Gabinete multiusos de 5 entrepaños 2 puertas abatibles con chapa color negro, marca Gebesa-Fam	2,107.95
1241 111A0109 0554	2530009001265 01 Gabinete multiusos de 5 entrepaños 2 puertas abatibles con chapa color negro, Marca Gabesa-Fam	2,311.50
1241 111A0109 0555	2530009001266 01 Gabinete multiusos de 5 entrepaños 2 puertas abatibles con chapa color negro, Marca Gabesa-Fam	2,311.50
1241 111A0109 0556	2530009001267 01 Gabinete multiusos de 5 entrepaños 2 puertas abatibles con chapa color negro, Marca Gabesa-Fam	2,311.50
1241 111A0109 0559	2530009001278 01 Mesas redondas plegables banquetera de polietileno con blanco Mod. N/A, Marca Lifetime-Fam	2,150.50
1241 111A0109 0560	2530009001279 01 Mesas redondas plegables banquetera de polietileno con blanco Mod. N/A, Marca Lifetime-Fam	2,150.50
1241 111A0109 0561	2530009001280 01 Mesas redondas plegables banquetera de polietileno con blanco Mod. N/A, Marca Lifetime-Fam	2,150.50
1241 111A0109 0562	2530009001281 01 Mesas redondas plegables banquetera de polietileno con blanco Mod. N/A, Marca Lifetime-Fam	2,150.50
1241 111A0109 0563	2530009001282 01 Mesas redondas plegables banquetera de polietileno con blanco Mod. N/A, Marca Lifetime-Fam	2,150.50
1241 111A0109 0564	2530009001283 01 Mesas redondas plegables banquetera de polietileno con blanco Mod. N/A, Marca Lifetime-Fam	2,150.50
1241 111A0109 0570	2530009001284 01 Estantes cromado ajustables de 1x2 metros con rejillas divisoras-Fam	2,185.00
1241 111A0109 0571	2530009001285 01 Estantes cromado ajustables de 1x2 metros con rejillas divisoras-Fam	2,185.00
1241 111A0109 0572	2530009001286 01 Estantes cromado ajustables de 1x2 metros con rejillas divisoras-Fam	2,185.00
1241 111A0109 0573	2530009001287 01 Estantes cromado ajustables de 1x2 metros con rejillas divisoras-Fam	2,185.00
1241 111A0109 0574	2530009001651 01 Paquetes Cerca De Plastico C/6 Tramos De Ensamblados Y 7 Bases Dobles P/Delimitar, Colores Varios Mca: Fabricacion Especial (FAM)	2,058.50
1241 111A0109 0575	2530009001652 01 Paquetes Cerca De Plastico C/6 Tramos De Ensamblados Y 7 Bases Dobles P/Delimitar, Colores Varios Mca: Fabricacion Especial (FAM)	2,058.50
1241 111A0109 0576	2530009001653 01 Paquetes Cerca De Plastico C/6 Tramos De Ensamblados Y 7 Bases Dobles P/Delimitar, Colores Varios Mca: Fabricacion Especial (FAM)	2,058.50
1241 111A0109 0577	2530009001654 01 Paquetes Cerca De Plastico C/6 Tramos De Ensamblados Y 7 Bases Dobles P/Delimitar, Colores Varios Mca: Fabricacion Especial (FAM)	2,058.50
1241 111A0109 0578	2530009001655 01 Paquetes Cerca De Plastico C/6 Tramos De Ensamblados Y 7 Bases Dobles P/Delimitar, Colores Varios Mca: Fabricacion Especial (FAM)	2,058.50
1241 111A0109 0579	2530009001656 01 Paquetes Cerca De Plastico C/6 Tramos De Ensamblados Y 7 Bases Dobles P/Delimitar, Colores Varios Mca: Fabricacion Especial (FAM)	2,058.50
1241 111A0109 0580	2530009001657 01 Paquetes Cerca De Plastico C/6 Tramos De Ensamblados Y 7 Bases Dobles P/Delimitar, Colores Varios Mca: Fabricacion Especial (FAM)	2,058.50
1241 111A0109 0582	2530009001620 01 Anaqueles De 12 Repisas, 2 Modulos, 12 Bases Planas De Plastico, V/Colores. Mca: Fabricacion Especial (FAM)	1,943.50
1241 111A0109 0583	2530009001621 01 Anaqueles De 12 Repisas, 2 Modulos, 12 Bases Planas De Plastico, V/Colores. Mca: Fabricacion Especial (FAM)	1,943.50

**SISTEMA PARA EL DESARROLLO INTEGRAL DE LA FAMILIA DEL  
 ESTADO DE CHIAPAS, DIF-CHIAPAS**
**SISTEMA CONTABLE 2018**
**RELACION DE BIENES MUEBLES QUE COMPONEN SU PATRIMONIO**

Página 8 de 82

**Cuenta Pública al 31 de diciembre de 2018**

Hora: 01:15:16p. m.

Fecha: 29/01/2019

Código	Descripción del Bien	Valor en Libros
1241 111A0109 0584	2530009001622 01 Anaqueles De 12 Repisas, 2 Modulos, 12 Bases Planas De Plastico, V/Colores. Mca: Fabricacion Especial (FAM)	1,943.50
1241 111A0109 0585	2530009001623 01 Anaqueles De 12 Repisas, 2 Modulos, 12 Bases Planas De Plastico, V/Colores. Mca: Fabricacion Especial (FAM)	1,943.50
1241 111A0109 0586	2530009001624 01 Anaqueles De 12 Repisas, 2 Modulos, 12 Bases Planas De Plastico, V/Colores. Mca: Fabricacion Especial (FAM)	1,943.50
1241 111A0109 0587	2530009001625 01 Anaqueles De 12 Repisas, 2 Modulos, 12 Bases Planas De Plastico, V/Colores. Mca: Fabricacion Especial (FAM)	1,943.50
1241 111A0109 0588	2530009001562 01 Gabinete multiusos de 5 entrepaños 2 puertas abatibles con chapa color negro marca gebesa-Fam	2,107.95
1241 111A0109 0589	2530009001563 01 Gabinete multiusos de 5 entrepaños 2 puertas abatibles con chapa color negro marca gebesa-Fam	2,107.95
1241 111A0109 0590	2530009001564 01 Gabinete multiusos de 5 entrepaños 2 puertas abatibles con chapa color negro marca gebesa-Fam	2,107.95
1241 111A0109 0591	2530009001565 01 Gabinete multiusos de 5 entrepaños 2 puertas abatibles con chapa color negro marca gebesa-Fam	2,107.95
1241 111A0109 0592	2530009001566 01 Gabinete multiusos de 5 entrepaños 2 puertas abatibles con chapa color negro marca gebesa-Fam	2,107.95
1241 111A0109 0593	2530009001567 01 Gabinete multiusos de 5 entrepaños 2 puertas abatibles con chapa color negro marca gebesa-Fam	2,107.95
1241 111A0109 0594	2530009001568 01 Gabinete multiusos de 5 entrepaños 2 puertas abatibles con chapa color negro marca gebesa-Fam	2,107.95
1241 111A0109 0595	2530009001758 01 Mesas para juntas fabricada en madera industrializada melaminizada y vinilizada	2,312.20
1241 111A0109 0596	2530009001759 01 Mesas para juntas fabricada en madera industrializada melaminizada y vinilizada	2,312.20
1241 111A0109 0597	2530009001760 01 Mesas para juntas fabricada en madera industrializada melaminizada y vinilizada	2,312.20
1241 111A0109 0598	2530009001761 01 Mesas para juntas fabricada en madera industrializada melaminizada y vinilizada	2,312.20
1241 111A0109 0599	2530009001762 01 Mesas para juntas fabricada en madera industrializada melaminizada y vinilizada	2,312.20
1241 111A0109 0624	2530009001763 01 Archivero marca status 4 gavetas vertical, fabricado con madera industrializada melamina y vinilizada	5,479.10
1241 111A0109 0625	2530009001764 01 Archivero marca status 4 gavetas vertical, fabricado con madera industrializada melamina y vinilizada	5,479.10
1241 111A0109 0626	2530009001765 01 Archivero marca status 4 gavetas vertical, fabricado con madera industrializada melamina y vinilizada	5,479.10
1241 111A0109 0627	2530009001774 01 Archivero marca status 4 gavetas vertical, fabricado con madera industrializada melamina y vinilizada	5,479.10
1241 111A0109 0628	2530009001775 01 Archivero marca status 4 gavetas vertical, fabricado con madera industrializada melamina y vinilizada	5,479.10
1241 111A0109 0629	2530009001767 01 Mesa mueble para video marca Kudipro 4H90 75x60 cm. puerta y entrepaños	3,725.70
1241 111A0109 0630	2530009001768 01 Mesa mueble para video marca Kudipro 4H90 75x60 cm. puerta y entrepaños	3,725.70
1241 111A0109 0631	2530009001776 01 Mesa mueble para video marca Kudipro 4H90 75x60 cm. puerta y entrepaños	3,725.70
1241 111A0109 0632	2530009001777 01 Mesa mueble para video marca Kudipro 4H90 75x60 cm. puerta y entrepaños	3,725.70
1241 111A0109 0636	2530009001770 01 Escritorio rectangular de 2 gavetas cubierta con refuerzos fabricado con madera industrializada melamina por termofusion	3,612.40
1241 111A0109 0637	2530009001771 01 Escritorio rectangular de 2 gavetas cubierta con refuerzos fabricado con madera industrializada melamina por termofusion	3,612.40

**SISTEMA PARA EL DESARROLLO INTEGRAL DE LA FAMILIA DEL  
 ESTADO DE CHIAPAS, DIF-CHIAPAS**
**SISTEMA CONTABLE 2018**
**RELACION DE BIENES MUEBLES QUE COMPONEN SU PATRIMONIO**

Página 9 de 82

**Cuenta Pública al 31 de diciembre de 2018**

Hora: 01:15:16p. m.

Fecha: 29/01/2019

Código	Descripción del Bien	Valor en Libros
1241 111A0109 0638	2530009001772 01 Escritorio rectangular de 2 gavetas cubierta con refuerzos fabricado con madera industrializada melamina por termofusion	3,612.40
1241 111A0109 0639	2530009001797 01 Escritorio rectangular de 2 gavetas cubierta con refuerzos fabricado con madera industrializada melamina por termofusion	3,612.40
1241 111A0109 0640	2530009001801 Engargoladora KOMBO 450 S/S	1,999.00
1241 111A0113 0003	2530013000005 Ventilador de Pedestal CYCLONE S/M S/S	3,583.24
1241 111A0114 0002	2530014002238 01 Tanque Estacionario de 500 lts.Fact.TX 656	5,950.00
1241 111A0115 0003	2530015000021 01 Banca de 4 Plazas Mod. L-264 Marca Luxo.Fact.N°54	3,886.00
1241 111A0115 0004	2530015000022 01 Recepcion Curva Mod. 901 de 114x80x107 cm. Color Wengue 100% Marca Ofimagen. Fact.N°54	8,695.36
1241 111A0115 0005	2530015000023 01 Archivero Metalico Vertical de 4 Gavetas de 135 cms. de Alto x 46 cms de Frente x 70 cms Color Negro, Marca la Piedad. Fact.N°54	2,880.28
1241 111A0115 0006	2530015000024 01 Archivero Metalico Vertical de 4 Gavetas de 135 cms. de Alto x 46 cms de Frente x 70 cms Color Negro, Marca la Piedad. Fact.N°54	2,880.28
1241 111A0115 0007	2530015000025 01 Archivero Metalico Vertical de 4 Gavetas de 135 cms. de Alto x 46 cms de Frente x 70 cms Color Negro, Marca la Piedad. Fact.N°54	2,880.28
1241 111A0115 0008	2530015000026 01 Archivero Metalico Vertical de 4 Gavetas de 135 cms. de Alto x 46 cms de Frente x 70 cms Color Negro, Marca la Piedad. Fact.N°54	2,880.28
1241 111A0115 0009	2530015000027 01 Sillon de Espera (Love Lepetit T/Tacoma Ferrero, Marca, Belmont, Color Chocolate. Fact.N°54	5,789.56
1241 111A0115 0010	2530015000028 01 Sillon de Espera (Love Lepetit T/Tacoma Ferrero, Marca, Belmont, Color Chocolate. Fact.N°54	5,789.56
1241 111A0115 0011	2530015000029 01 Sillon de Espera (Love Lepetit T/Tacoma Ferrero, Marca, Belmont, Color Negro. Fact.N°54	5,789.56
1241 111A0115 0015	2530015000030 01 Escritorio Rectangular Secretarial de 120X60X75 cms. Color Wengue/Gris, Marca Ofimagen. Fact.N°54	3,056.60
1241 111A0115 0016	2530015000031 01 Escritorio Rectangular Secretarial de 120X60X75 cms. Color Wengue/Gris, Marca Ofimagen. Fact.N°54	3,056.60
1241 111A0115 0017	2530015000032 01 Escritorio Rectangular Secretarial de 120X60X75 cms. Color Wengue/Gris, Marca Ofimagen. Fact.N°54	3,056.60
1241 111A0115 0018	2530015000033 01 Escritorio Rectangular Secretarial de 120X60X75 cms. Color Wengue/Gris, Marca Ofimagen. Fact.N°54	3,056.60
1241 111A0115 0019	2530015000034 01 Escritorio Rectangular Secretarial de 120X60X75 cms. Color Wengue/Gris, Marca Ofimagen. Fact.N°54	3,056.60
1241 111A0115 0020	2530015000035 01 Escritorio Rectangular Secretarial de 120X60X75 cms. Color Wengue/Gris, Marca Ofimagen. Fact.N°54	3,056.60
1241 111A0115 0021	2530015000036 01 Escritorio Rectangular Secretarial de 120X60X75 cms. Color Wengue/Gris, Marca Ofimagen. Fact.N°54	3,056.60
1241 111A0115 0022	2530015000037 01 Escritorio Rectangular Secretarial de 120X60X75 cms. Color Wengue/Gris, Marca Ofimagen. Fact.N°54	3,056.60
1241 111A0115 0023	2530015000038 01 Escritorio Rectangular Secretarial de 120X60X75 cms. Color Wengue/Gris, Marca Ofimagen. Fact.N°54	3,056.60
1241 111A0115 0024	2530015000039 01 Escritorio Rectangular Secretarial de 120X60X75 cms. Color Wengue/Gris, Marca Ofimagen. Fact.N°54	3,056.60
1241 111A0115 0025	2530015000040 01 Conjunto Semi-Ejecutivo de 160X210X75 cms. Color Wengue 100% Marca Ofimagen. Fact.N°54	7,669.92
1241 111A0115 0026	2530015000041 01 Mesa Picnic Grande 1.8 X 1.4 m. Marca Lifetime. Fact.N°54	3,236.40
1241 111A0115 0027	2530015000042 01 Mesa Picnic Grande 1.8 X1.4 m. Marca Lifetime Fact.N°54	3,236.40
1241 111A0115 0028	2530015000043 01 Mesa Picnic Grande 1.8 X1.4 m. Marca Lifetime Fact.N°54	3,236.40
1241 111A0115 0030	2530015000044 01 Desbrozadora de Gasolina 17" Marca Homelite Fact.N°54	2,995.12
1241 111A0115 0031	2530015000045 01 Litera Individual Tubular de 2 Plazas. Fact.N°54	3,004.40
1241 111A0115 0032	2530015000046 01 Litera Individual Tubular de 2 Plazas. Fact.N°54	3,004.40

**SISTEMA PARA EL DESARROLLO INTEGRAL DE LA FAMILIA DEL  
 ESTADO DE CHIAPAS, DIF-CHIAPAS**
**SISTEMA CONTABLE 2018**
**RELACION DE BIENES MUEBLES QUE COMPONEN SU PATRIMONIO**

Página 10 de 82

**Cuenta Pública al 31 de diciembre de 2018**

Hora: 01:15:16p. m.

Fecha: 29/01/2019

Código	Descripción del Bien	Valor en Libros
1241 111A0115 0033	2530015000047 01 Litera Individual Tubular de 2 Plazas. Fact.N°54	3,004.40
1241 111A0115 0034	2530015000048 01 Litera Individual Tubular de 2 Plazas. Fact.N°54	3,004.40
1241 111A0115 0035	2530015000049 01 Litera Individual Tubular de 2 Plazas. Fact.N°54	3,004.40
1241 111A0115 0036	2530015000050 01 Litera Individual Tubular de 2 Plazas. Fact.N°54	3,004.40
1241 111A0115 0037	2530015000051 01 Modulo Para 2 Usuarios de 120X120X120 cm Mod. GNM-302, Color Wengue/Gris, Marca Ofimagen. Fact.N°54	6,955.36
1241 111A0115 0109	2530015000072 01 Sistema Modular Ejecutivo Para Un Usuario. Medidas de 1.80 X 0.90 X 0.75 M. Incluye Una Credenza 2 Pedestales 2 y 3 Gavetas. Un Gabinete Bajo de 0.90 X 0.73 Mesa de Juntas de 0.90 Diam. X 0.75 M. Fact. N° Matriz 34727	50,236.12
1241 111A0115 0110	2530015000073 01 Sistema Modular Ejecutivo Para Un Usuario. Medidas de 1.80 X 0.90 X 0.75 M. Incluye Una Credenza 2 Pedestales 2 y 3 Gavetas. Un Gabinete Bajo de 0.90 X 0.73 Mesa de Juntas de 0.90 Diam. X 0.75 M. Fact. N° Matriz 34727	50,236.12
1241 111A0115 0111	2530015000074 01 Mesa De Juntas Modular Dimensiones 1.50 X 0.60 X 0.75 m. Para 16 Usuarios Incluye Conectores de Cubierta. Fact. N° Matriz 34727	44,915.20
1241 111A0115 0112	2530015000075 01 Sistema Modular Para Recepcion Dimenciones 1.20 X 1.20 X 0.57/0.75/1.08 Por Usuario. Para 2 Usuarios Soporteria en Mamparas a 1.08 mts de Altura. Pedestal 2 Gavetas Fijo. Fact. N° Matriz 34727	38,232.44
1241 111A0115 0113	2530015000076 01 Sistema Modular Ejecutivo Para Un Usuario, Medidas de 1.80 X 0.90 X 0.75 M. Con Cubierta de Cristal Satinado y Cuerpo Laminado. Fact. N° Matriz 34727	28,655.48
1241 111A0115 0114	2530015000077 01 Sistema Modular Ejecutivo Para Un Usuario, Medidas de 1.80 X 0.90 X 0.75 M. Con Cubierta de Cristal Satinado y Cuerpo Laminado. Fact. N° Matriz 34727	28,655.48
1241 111A0115 0115	2530015000078 01 Sistema Modular Operativo Para 4 Usuarios. Medidas de 1.20X0.50X0.75 M. Incluye 1 Pedestal de 3 Gavetas Fijo. Fact. N° Matriz 34727	27,475.76
1241 111A0115 0116	2530015000079 01 Sistema Modular Operativo Para 4 Usuarios. Medidas de 1.20X0.50X0.75 M. Incluye 1 Pedestal de 3 Gavetas Fijo. Fact. N° Matriz 34727	27,475.76
1241 111A0115 0117	2530015000080 01 Archivero Horizontal C/4 Gavetas Medidas 1.50 X 0.50 X 1.38 mts. Fact. N° Matriz 34727	25,270.60
1241 111A0115 0118	2530015000081 01 Archivero Horizontal C/4 Gavetas Medidas 1.50 X 0.50 X 1.38 mts. Fact. N° Matriz 34727	25,270.60
1241 111A0115 0119	2530015000082 01 Sistema Modular Ejecutivo Para 1 Usuario Medidas de 1.80 X 0.90 X 0.75 M. Incluye 1 Credenza, 2 Pedestales de 2 y 3 Gavetas Mesa de Juntas de 0.90 Diam. X 0.75 m. Fact. N° Matriz 34727	23,748.68
1241 111A0115 0120	2530015000083 01 Sistema Modular Ejecutivo Para 1 Usuario Medidas de 1.80 X 0.90 X 0.75 M. Incluye 1 Credenza, 2 Pedestales de 2 y 3 Gavetas Mesa de Juntas de 0.90 Diam. X 0.75 m. Fact. N° Matriz 34727	23,748.68
1241 111A0115 0121	2530015000084 01 Sistema Modular Operativo Para 3 Usuarios Medidas de 1.20X0.50X0.75 M. Incluye Un Pedestal de 3 Gavetas Fijo. Fact. N° Matriz 34727	20,913.64
1241 111A0115 0122	2530015000085 01 Sistema Modular Operativo Para 3 Usuarios Medidas de 1.20X0.50X0.75 M. Incluye Un Pedestal de 3 Gavetas Fijo. Fact. N° Matriz 34727	20,913.64
1241 111A0115 0123	2530015000086 01 Sistema Modular Operativo Para 3 Usuarios Medidas de 1.20X0.50X0.75 M. Incluye Un Pedestal de 3 Gavetas Fijo. Fact. N° Matriz 34727	20,913.64
1241 111A0115 0124	2530015000087 01 Sistema Modular Operativo Para 3 Usuarios Medidas de 1.20X0.50X0.75 M. Incluye Un Pedestal de 3 Gavetas Fijo. Fact. N° Matriz 34727	20,913.64
1241 111A0115 0125	2530015000088 01 Sistema Modular Operativo Para 3 Usuarios Medidas de 1.20X0.50X0.75 M. Incluye Un Pedestal de 3 Gavetas Fijo. Fact. N° Matriz 34727	20,913.64

**SISTEMA PARA EL DESARROLLO INTEGRAL DE LA FAMILIA DEL  
 ESTADO DE CHIAPAS, DIF-CHIAPAS**
**SISTEMA CONTABLE 2018**
**RELACION DE BIENES MUEBLES QUE COMPONEN SU PATRIMONIO**

Página 11 de 82

**Cuenta Pública al 31 de diciembre de 2018**

Hora: 01:15:16p. m.

Fecha: 29/01/2019

Código	Descripción del Bien	Valor en Libros
1241 111A0115 0126	2530015000089 01 Sistema Modular Operativo Para 3 Usuarios Medidas de 1.20X0.50X0.75 M. Incluye Un Pedestal de 3 Gavetas Fijo. Fact. N° Matriz 34727	20,913.64
1241 111A0115 0127	2530015000090 01 Mesa de Centro con Cubierta de Cristal 1.20 X 0.60 X 0.45 M - 2.00 X 0.50 x 0.75 m. Fact. N° Matriz 34727	20,571.44
1241 111A0115 0128	2530015000091 01 Sistema Modular Ejecutivo Para 1 Usuario Medidas. de 1.80X0.90X0.75 m. Incluye 1 Credenza, 2 Pedestales de 2 y 3 Gavetas. Fact. N° Matriz 34727	19,394.04
1241 111A0115 0129	2530015000092 01 Sistema Modular Ejecutivo Para 1 Usuario Medidas. de 1.80X0.90X0.75 m. Incluye 1 Credenza, 2 Pedestales de 2 y 3 Gavetas. Fact. N° Matriz 34727	19,394.04
1241 111A0115 0130	2530015000093 01 Sistema Modular Ejecutivo Para 1 Usuario Medidas de 1.50X1.80X0.57/0.75 M. Incluye 1 Pedestal de 2 Gavetas Movil. Fact. N° Matriz 34727	15,803.84
1241 111A0115 0131	2530015000094 01 Sistema Modular Ejecutivo Para 1 Usuario Medidas de 1.50X1.80X0.57/0.75 M. Incluye 1 Pedestal de 2 Gavetas Movil. Fact. N° Matriz 34727	15,803.84
1241 111A0115 0132	2530015000095 01 Sistema Modular Ejecutivo Para 1 Usuario Medidas de 1.50X1.80X0.57/0.75 M. Incluye 1 Pedestal de 2 Gavetas Movil. Fact. N° Matriz 34727	15,803.84
1241 111A0115 0133	2530015000096 01 Sistema Modular Ejecutivo Para 1 Usuario Medidas de 1.50X1.80X0.57/0.75 M. Incluye 1 Pedestal de 2 Gavetas Movil. Fact. N° Matriz 34727	15,803.84
1241 111A0115 0134	2530015000097 01 Sistema Modular Ejecutivo Para 1 Usuario Medidas de 1.50X1.80X0.57/0.75 M. Incluye 1 Pedestal de 2 Gavetas Movil. Fact. N° Matriz 34727	15,803.84
1241 111A0115 0135	2530015000098 01 Sistema Modular Ejecutivo Para 1 Usuario Medidas de 1.50X1.80X0.57/0.75 M. Incluye 1 Pedestal de 2 Gavetas Movil. Fact. N° Matriz 34727	15,803.84
1241 111A0115 0136	2530015000099 01 Sistema Modular Operativo Para 2 Usuarios Medidas de 1.20X0.50X0.75 M. Incluye 1 Pedestal de 3 Gavetas Fijo. Fact. N° Matriz 34727	13,675.24
1241 111A0115 0137	2530015000100 01 Sistema Modular Operativo Para 2 Usuarios Medidas de 1.20X0.50X0.75 M. Incluye 1 Pedestal de 3 Gavetas Fijo. Fact. N° Matriz 34727	13,675.24
1241 111A0115 0138	2530015000101 01 Sistema Modular Operativo Para 2 Usuarios Medidas de 1.20X0.50X0.75 M. Incluye 1 Pedestal de 3 Gavetas Fijo. Fact. N° Matriz 34727	13,675.24
1241 111A0115 0139	2530015000102 01 Sistema Modular Operativo Para 2 Usuarios Medidas de 1.20X0.50X0.75 M. Incluye 1 Pedestal de 3 Gavetas Fijo. Fact. N° Matriz 34727	13,675.24
1241 111A0115 0140	2530015000103 01 Sistema Modular Operativo Para 2 Usuarios Medidas de 1.20X0.50X0.75 M. Incluye 1 Pedestal de 3 Gavetas Fijo. Fact. N° Matriz 34727	13,675.24
1241 111A0115 0141	2530015000104 01 Sistema Modular Operativo Para 2 Usuarios Medidas de 1.20X0.50X0.75 m. Incluye 1 Pedestal de 3 Gavetas Fijo Cuerpo Metalico. Fact. N° Matriz 34727	13,675.24
1241 111A0115 0142	2530015000105 01 Sistema Modular Operativo Para 2 Usuarios Medidas de 1.20X0.50X0.75 m. Incluye 1 Pedestal de 3 Gavetas Fijo Cuerpo Metalico. Fact. N° Matriz 34727	13,675.24
1241 111A0115 0143	2530015000106 01 Mesa de Juntas Modular Dimensiones 2.10 X 1.20 X 0.75 M. Para 8 Usuarios Incluye Canaleta Vertical Flexible. Fact. N° Matriz 34727	13,141.64
1241 111A0115 0144	2530015000107 01 Sofa de Tres Plazas Tapizado en Tela. Fact. N° Matriz 34727	12,293.68
1241 111A0115 0145	2530015000108 01 Sofa de Tres Plazas Tapizado en Tela. Fact. N° Matriz 34727	12,293.68
1241 111A0115 0146	2530015000109 01 Sofa de Tres Plazas Tapizado en Tela. Fact. N° Matriz 34727	12,293.68
1241 111A0115 0147	2530015000110 01 Sistema Modular Ejecutivo Para 1 Usuario Medidas de 1.50X0.75X0.57/0.75 M. Incluye 1 Pedestal de 2 Gavetas Movil. Fact. N° Matriz 34727	11,791.40

**SISTEMA PARA EL DESARROLLO INTEGRAL DE LA FAMILIA DEL  
 ESTADO DE CHIAPAS, DIF-CHIAPAS**
**SISTEMA CONTABLE 2018**
**RELACIÓN DE BIENES MUEBLES QUE COMPONEN SU PATRIMONIO**

Página 12 de 82

**Cuenta Pública al 31 de diciembre de 2018**

Hora: 01:15:16p. m.

Fecha: 29/01/2019

Código	Descripción del Bien	Valor en Libros
1241 111A0115 0148	2530015000111 01 Sistema Modular Ejecutivo Para 1 Usuario Medidas de 1.50X0.75X0.57/0.75 M. Incluye 1 Pedestal de 2 Gavetas Movil. Fact. N° Matriz 34727	11,791.40
1241 111A0115 0149	2530015000112 01 Sistema Modular Ejecutivo Para 1 Usuario Medidas de 1.50X0.75X0.57/0.75 M. Incluye 1 Pedestal de 2 Gavetas Movil. Fact. N° Matriz 34727	11,791.40
1241 111A0115 0150	2530015000113 01 Sistema Modular Ejecutivo Para 1 Usuario Medidas de 1.50X0.75X0.57/0.75 M. Incluye 1 Pedestal de 2 Gavetas Movil. Fact. N° Matriz 34727	11,791.40
1241 111A0115 0151	2530015000114 01 Sistema Modular Ejecutivo Para 1 Usuario Medidas de 1.50X0.75X0.57/0.75 M. Incluye 1 Pedestal de 2 Gavetas Movil. Fact. N° Matriz 34727	11,791.40
1241 111A0115 0152	2530015000115 01 Sistema Modular Ejecutivo Para 1 Usuario Medidas de 1.50X0.75X0.57/0.75 M. Incluye 1 Pedestal de 2 Gavetas Movil. Fact. N° Matriz 34727	11,791.40
1241 111A0115 0153	2530015000116 01 Sistema Modular Ejecutivo Para 1 Usuario Medidas de 1.50X0.75X0.57/0.75 M. Incluye 1 Pedestal de 2 Gavetas Movil. Fact. N° Matriz 34727	11,791.40
1241 111A0115 0154	2530015000117 01 Sistema Modular Ejecutivo Para 1 Usuario Medidas de 1.50X0.75X0.57/0.75 M. Incluye 1 Pedestal de 2 Gavetas Movil. Fact. N° Matriz 34727	11,791.40
1241 111A0115 0155	2530015000118 01 Sistema Modular Ejecutivo Para 1 Usuario Medidas de 1.50X0.75X0.57/0.75 M. Incluye 1 Pedestal de 2 Gavetas Movil. Fact. N° Matriz 34727	11,791.40
1241 111A0115 0156	2530015000119 01 Sistema Modular Ejecutivo Para 1 Usuario Medidas de 1.50X0.75X0.57/0.75 M. Incluye 1 Pedestal de 2 Gavetas Movil. Fact. N° Matriz 34727	11,791.40
1241 111A0115 0157	2530015000120 01 Sistema Modular Ejecutivo Para 1 Usuario Medidas de 1.50X0.75X0.57/0.75 M. Incluye 1 Pedestal de 2 Gavetas Movil. Fact. N° Matriz 34727	11,791.40
1241 111A0115 0158	2530015000121 01 Sistema Modular Ejecutivo Para 1 Usuario Medidas de 1.50X0.75X0.57/0.75 M. Incluye 1 Pedestal de 2 Gavetas Movil. Fact. N° Matriz 34727	11,791.40
1241 111A0115 0159	2530015000159 01 Sistema Modular Ejecutivo Para 1 Usuario Medidas de 1.50X0.75X0.57/0.75 M. Incluye 1 Pedestal de 2 Gavetas Movil. Fact. N° Matriz 34727	11,791.40
1241 111A0115 0160	2530015000122 01 Sofa de 2 Plazas Tapizado en Tela. Fact. N° Matriz 34727	9,422.68
1241 111A0115 0161	2530015000123 01 Sofa de 2 Plazas Tapizado en Tela. Fact. N° Matriz 34727	9,422.68
1241 111A0115 0162	2530015000124 01 Sofa de 2 Plazas Tapizado en Tela. Fact. N° Matriz 34727	9,422.68
1241 111A0115 0163	2530015000125 01 Sofa de 2 Plazas Tapizado en Tela. Fact. N° Matriz 34727	9,422.68
1241 111A0115 0164	2530015000126 01 Sofa de 2 Plazas Tapizado en Tela. Fact. N° Matriz 34727	9,422.68
1241 111A0115 0165	2530015000127 01 Banca de 4 Plazas Para Visitas Tapizada en Tactopiel. Fact. N° Matriz 34727	9,333.36
1241 111A0115 0166	2530015000128 01 Banca de 4 Plazas Para Visitas Tapizada en Tactopiel. Fact. N° Matriz 34727	9,333.36
1241 111A0115 0167	2530015000129 01 Banca de 4 Plazas Para Visitas Tapizada en Tactopiel. Fact. N° Matriz 34727	9,333.36
1241 111A0115 0168	2530015000130 01 Banca de 4 Plazas Para Visitas Tapizada en Tactopiel. Fact. N° Matriz 34727	9,333.36
1241 111A0115 0169	2530015000131 01 Banca de 4 Plazas Para Visitas Tapizada en Tactopiel. Fact. N° Matriz 34727	9,333.36
1241 111A0115 0170	2530015000132 01 Archivero Horizontal C/2 Gavetas Medidas 0.90 X 0.50 X 0.75 mts. Fact. N° 34727	8,503.96

**SISTEMA PARA EL DESARROLLO INTEGRAL DE LA FAMILIA DEL  
 ESTADO DE CHIAPAS, DIF-CHIAPAS**
**SISTEMA CONTABLE 2018**
**RELACIÓN DE BIENES MUEBLES QUE COMPONEN SU PATRIMONIO**

Página 13 de 82

**Cuenta Pública al 31 de diciembre de 2018**

Hora: 01:15:16p. m.

Fecha: 29/01/2019

Código	Descripción del Bien	Valor en Libros
1241 111A0115 0171	2530015000133 01 Archivero Horizontal C/2 Gavetas Medidas 0.90 X 0.50 X 0.75 mts. Fact. N° 34727	8,503.96
1241 111A0115 0172	2530015000134 01 Sofa de Una Plaza Tapizado en Tela. Fact. N° Matriz 34727	7,563.20
1241 111A0115 0173	2530015000135 01 Sofa de Una Plaza Tapizado en Tela. Fact. N° Matriz 34727	7,563.20
1241 111A0115 0174	2530015000136 01 Sofa de Una Plaza Tapizado en Tela. Fact. N° Matriz 34727	7,563.20
1241 111A0115 0175	2530015000137 01 Sistema Modular Operativo Para 1 Usuario Medidas de 1.20X0.50X0.75M Incluye Un Pedastal de 3 Gavetas Fijo. Fact. Matriz 34727	7,113.12
1241 111A0115 0176	2530015000138 01 Sistema Modular Operativo Para 1 Usuario Medidas de 1.20X0.50X0.75M Incluye Un Pedastal de 3 Gavetas Fijo. Fact. Matriz 34727	7,113.12
1241 111A0115 0177	2530015000139 01 Sistema Modular Operativo Para 1 Usuario Medidas de 1.20X0.50X0.75M Incluye Un Pedastal de 3 Gavetas Fijo. Fact. Matriz 34727	7,113.12
1241 111A0115 0178	2530015000140 01 Sistema Modular Operativo Para 1 Usuario Medidas de 1.20X0.50X0.75M Incluye Un Pedastal de 3 Gavetas Fijo. Fact. Matriz 34727	7,113.12
1241 111A0115 0179	2530015000141 01 Sistema Modular Operativo Para 1 Usuario Medidas de 1.20X0.50X0.75M Incluye Un Pedastal de 3 Gavetas Fijo. Fact. Matriz 34727	7,113.12
1241 111A0115 0180	2530015000142 01 Banca de 3 Plazas Para Visitas Tapizada en Tactopiel. Fact. Matriz 34727	7,035.40
1241 111A0115 0181	2530015000143 01 Banca de 3 Plazas Para Visitas Tapizada en Tactopiel. Fact. Matriz 34727	7,035.40
1241 111A0115 0182	2530015000144 01 Banca de 3 Plazas Para Visitas Tapizada en Tactopiel. Fact. Matriz 34727	7,035.40
1241 111A0115 0183	2530015000145 01 Banca de 3 Plazas Para Visitas Tapizada en Tactopiel. Fact. Matriz 34727	7,035.40
1241 111A0115 0184	2530015000146 01 Banca de 3 Plazas Para Visitas Tapizada en Tactopiel. Fact. Matriz 34727	7,035.40
1241 111A0115 0185	2530015000147 01 Banca de 3 Plazas Para Visitas Tapizada en Tactopiel. Fact. Matriz 34727	7,035.40
1241 111A0115 0186	2530015000148 01 Mesa de Juntas Dimensiones 1.20 Diametro X 0.75m Para 4 Usuarios. Fact. Matriz. 34727	5,868.44
1241 111A0115 0187	2530015000149 01 Mesa de Trabajo Dimensiones de 1.20 X 0.50 X 0.75m Para 2 Usuarios. Fact. Matriz 34727.	4,528.64
1241 111A0115 0188	2530015000150 01 Mesa de Trabajo Dimensiones de 1.20 X 0.50 X 0.75m Para 2 Usuarios. Fact. Matriz 34727.	4,528.64
1241 111A0115 0189	2530015000151 01 Mesa de Trabajo Dimensiones de 1.20 X 0.50 X 0.75m Para 2 Usuarios. Fact. Matriz 34727.	4,528.64
1241 111A0115 0190	2530015000152 01 Mesa de Trabajo Dimensiones de 1.20 X 0.50 X 0.75m Para 2 Usuarios. Fact. Matriz 34727.	4,528.64
1241 111A0115 0191	2530015000153 01 Mesa de Trabajo Dimensiones de 1.20 X 0.50 X 0.75m Para 2 Usuarios. Fact. Matriz 34727.	4,528.64
1241 111A0115 0192	2530015000154 01 Mesa de Trabajo Dimensiones de 1.20 X 0.50 X 0.75m Para 2 Usuarios. Fact. Matriz 34727.	4,528.64
1241 111A0115 0193	2530015000155 01 Mesa de Trabajo Dimensiones de 1.20 X 0.50 X 0.75m Para 2 Usuarios. Fact. Matriz 34727.	4,528.64
1241 111A0115 0194	2530015000156 01 Mesa de Trabajo Dimensiones de 1.20 X 0.50 X 0.75m Para 2 Usuarios. Fact. Matriz 34727.	4,528.64
1241 111A0115 0195	2530015000157 01 Mesa de Trabajo Dimensiones de 1.20 X 0.50 X 0.75m Para 2 Usuarios. Fact. Matriz 34727.	4,528.64
1241 111A0115 0196	2530015000158 01 Mesa de Trabajo Dimensiones de 0.90 X 0.60 X 0.75 m. Para Un Usuario. Fact. Matriz 34727.	4,010.12
1241 111A0115 0197	2530015000160 01 Silla de Visita Respaldo Medio Tapizado en Tela. Fact. Matriz 34727.	2,657.56
1241 111A0115 0198	2530015000161 01 Silla de Visita Respaldo Medio Tapizado en Tela. Fact. Matriz 34727.	2,657.56



**SISTEMA PARA EL DESARROLLO INTEGRAL DE LA FAMILIA DEL  
ESTADO DE CHIAPAS, DIF-CHIAPAS****SISTEMA CONTABLE 2018****RELACIÓN DE BIENES MUEBLES QUE COMPONEN SU PATRIMONIO**

Página 14 de 82

**Cuenta Pública al 31 de diciembre de 2018**

Hora: 01:15:16p. m.

Fecha: 29/01/2019

<b>Código</b>	<b>Descripción del Bien</b>	<b>Valor en Libros</b>
1241 111A0115 0199	2530015000162 01 Silla de Visita Respaldo Medio Tapizado en Tela. Fact. Matriz 34727.	2,657.56
1241 111A0115 0200	2530015000163 01 Silla de Visita Respaldo Medio Tapizado en Tela. Fact. Matriz 34727.	2,657.56
1241 111A0115 0201	2530015000164 01 Silla de Visita Respaldo Medio Tapizado en Tela. Fact. Matriz 34727.	2,657.56
1241 111A0115 0202	2530015000165 01 Silla de Visita Respaldo Medio Tapizado en Tela. Fact. Matriz 34727.	2,657.56
1241 111A0115 0203	2530015000166 01 Silla de Visita Respaldo Medio Tapizado en Tela. Fact. Matriz 34727.	2,657.56
1241 111A0115 0204	2530015000167 01 Silla de Visita Respaldo Medio Tapizado en Tela. Fact. Matriz 34727.	2,657.56
1241 111A0115 0205	2530015000168 01 Silla de Visita Respaldo Medio Tapizado en Tela. Fact. Matriz 34727.	2,657.56
1241 111A0115 0206	2530015000169 01 Silla de Visita Respaldo Medio Tapizado en Tela. Fact. Matriz 34727.	2,657.56
1241 111A0115 0207	2530015000170 01 Silla de Visita Respaldo Medio Tapizado en Tela. Fact. Matriz 34727.	2,657.56
1241 111A0115 0208	2530015000171 01 Silla de Visita Respaldo Medio Tapizado en Tela. Fact. Matriz 34727.	2,657.56
1241 111A0115 0209	2530015000172 01 Silla de Visita Respaldo Medio Tapizado en Tela. Fact. Matriz 34727.	2,657.56
1241 111A0115 0210	2530015000173 01 Silla de Visita Respaldo Medio Tapizado en Tela. Fact. Matriz 34727.	2,657.56
1241 111A0115 0211	2530015000174 01 Silla de Visita Respaldo Medio Tapizado en Tela. Fact. Matriz 34727.	2,657.56
1241 111A0115 0212	2530015000175 01 Silla de Visita Respaldo Medio Tapizado en Tela. Fact. Matriz 34727.	2,657.56
1241 111A0115 0213	2530015000176 01 Silla de Visita Respaldo Medio Tapizado en Tela. Fact. Matriz 34727.	2,657.56
1241 111A0115 0214	2530015000177 01 Silla de Visita Respaldo Medio Tapizado en Tela. Fact. Matriz 34727.	2,657.56
1241 111A0115 0215	2530015000178 01 Silla de Visita Respaldo Medio Tapizado en Tela. Fact. Matriz 34727.	2,657.56
1241 111A0115 0216	2530015000179 01 Silla de Visita Respaldo Medio Tapizado en Tela. Fact. Matriz 34727.	2,657.56
1241 111A0115 0217	2530015000180 01 Silla de Visita Respaldo Medio Tapizado en Tela. Fact. Matriz 34727.	2,657.56
1241 111A0115 0218	2530015000181 01 Silla de Visita Respaldo Medio Tapizado en Tela. Fact. Matriz 34727.	2,657.56
1241 111A0115 0219	2530015000182 01 Silla de Visita Respaldo Medio Tapizado en Tela. Fact. Matriz 34727.	2,657.56
1241 111A0115 0220	2530015000183 01 Silla de Visita Respaldo Medio Tapizado en Tela. Fact. Matriz 34727.	2,657.56
1241 111A0115 0221	2530015000184 01 Silla de Visita Respaldo Medio Tapizado en Tela. Fact. Matriz 34727.	2,657.56
1241 111A0115 0222	2530015000185 01 Silla de Visita Respaldo Medio Tapizado en Tela. Fact. Matriz 34727.	2,657.56
1241 111A0115 0223	2530015000186 01 Silla de Visita Respaldo Medio Tapizado en Tela. Fact. Matriz 34727.	2,657.56
1241 111A0115 0224	2530015000187 01 Silla de Visita Respaldo Medio Tapizado en Tela. Fact. Matriz 34727.	2,657.56
1241 111A0115 0225	2530015000188 01 Silla de Visita Respaldo Medio Tapizado en Tela. Fact. Matriz 34727.	2,657.56

**SISTEMA PARA EL DESARROLLO INTEGRAL DE LA FAMILIA DEL  
 ESTADO DE CHIAPAS, DIF-CHIAPAS**
**SISTEMA CONTABLE 2018**
**RELACIÓN DE BIENES MUEBLES QUE COMPONEN SU PATRIMONIO**

Página 15 de 82

**Cuenta Pública al 31 de diciembre de 2018**

Hora: 01:15:16p. m.

Fecha: 29/01/2019

Código	Descripción del Bien	Valor en Libros
1241 111A0115 0226	2530015000189 01 Silla de Visita Respaldo Medio Tapizado en Tela. Fact. Matriz 34727.	2,657.56
1241 111A0115 0227	2530015000190 01 Silla de Visita Respaldo Medio Tapizado en Tela. Fact. Matriz 34727.	2,657.56
1241 111A0115 0228	2530015000191 01 Silla de Visita Respaldo Medio Tapizado en Tela. Fact. Matriz 34727.	2,657.56
1241 111A0115 0229	2530015000192 01 Silla de Visita Respaldo Medio Tapizado en Tela. Fact. Matriz 34727.	2,657.56
1241 111A0115 0230	2530015000193 01 Silla de Visita Respaldo Medio Tapizado en Tela. Fact. Matriz 34727.	2,657.56
1241 111A0115 0231	2530015000194 01 Silla de Visita Respaldo Medio Tapizado en Tela. Fact. Matriz 34727.	2,657.56
1241 111A0115 0232	2530015000195 01 Silla de Visita Respaldo Medio Tapizado en Tela. Fact. Matriz 34727.	2,657.56
1241 111A0115 0233	2530015000196 01 Silla de Visita Respaldo Medio Tapizado en Tela. Fact. Matriz 34727.	2,657.56
1241 111A0115 0234	2530015000197 01 Silla de Visita Respaldo Medio Tapizado en Tela. Fact. Matriz 34727.	2,657.56
1241 111A0115 0235	2530015000198 01 Silla de Visita Respaldo Medio Tapizado en Tela. Fact. Matriz 34727.	2,657.56
1241 111A0115 0236	2530015000199 01 Silla de Visita Respaldo Medio Tapizado en Tela. Fact. Matriz 34727.	2,657.56
1241 111A0115 0237	2530015000200 01 Silla de Visita Respaldo Medio Tapizado en Tela. Fact. Matriz 34727.	2,657.56
1241 111A0115 0238	2530015000201 01 Silla de Visita Respaldo Medio Tapizado en Tela. Fact. Matriz 34727.	2,657.56
1241 111A0115 0239	2530015000202 01 Silla de Visita Respaldo Medio Tapizado en Tela. Fact. Matriz 34727.	2,657.56
1241 111A0115 0240	2530015000203 01 Silla de Visita Respaldo Medio Tapizado en Tela. Fact. Matriz 34727.	2,657.56
1241 111A0115 0241	2530015000204 01 Silla de Visita Respaldo Medio Tapizado en Tela. Fact. Matriz 34727.	2,657.56
1241 111A0115 0242	2530015000205 01 Silla de Visita Respaldo Medio Tapizado en Tela. Fact. Matriz 34727.	2,657.56
1241 111A0115 0243	2530015000206 01 Silla de Visita Respaldo Medio Tapizado en Tela. Fact. Matriz 34727.	2,657.56
1241 111A0115 0244	2530015000207 01 Silla de Visita Respaldo Medio Tapizado en Tela. Fact. Matriz 34727.	2,657.56
1241 111A0115 0245	2530015000208 01 Silla de Visita Respaldo Medio Tapizado en Tela. Fact. Matriz 34727.	2,657.56
1241 111A0115 0246	2530015000209 01 Silla de Visita Respaldo Medio Tapizado en Tela. Fact. Matriz 34727.	2,657.56
1241 111A0115 0247	2530015000210 01 Silla de Visita Respaldo Medio Tapizado en Tela. Fact. Matriz 34727.	2,657.56
1241 111A0115 0248	2530015000211 01 Silla de Visita Respaldo Medio Tapizado en Tela. Fact. Matriz 34727.	2,657.56
1241 111A0115 0249	2530015000212 01 Silla de Visita Respaldo Medio Tapizado en Tela. Fact. Matriz 34727.	2,657.56
1241 111A0115 0250	2530015000213 01 Silla de Visita Respaldo Medio Tapizado en Tela. Fact. Matriz 34727.	2,657.56
1241 111A0115 0251	2530015000214 01 Silla de Visita Respaldo Medio Tapizado en Tela. Fact. Matriz 34727.	2,657.56
1241 111A0115 0252	2530015000215 01 Silla de Visita Respaldo Medio Tapizado en Tela. Fact. Matriz 34727.	2,657.56

**SISTEMA PARA EL DESARROLLO INTEGRAL DE LA FAMILIA DEL  
 ESTADO DE CHIAPAS, DIF-CHIAPAS**
**SISTEMA CONTABLE 2018**
**RELACIÓN DE BIENES MUEBLES QUE COMPONEN SU PATRIMONIO**

Página 16 de 82

**Cuenta Pública al 31 de diciembre de 2018**

Hora: 01:15:16p. m.

Fecha: 29/01/2019

Código	Descripción del Bien	Valor en Libros
1241 111A0115 0253	2530015000216 01 Silla de Visita Respaldo Medio Tapizado en Tela. Fact. Matriz 34727.	2,657.56
1241 111A0115 0254	2530015000217 01 Silla de Visita Respaldo Medio Tapizado en Tela. Fact. Matriz 34727.	2,657.56
1241 111A0115 0255	2530015000218 01 Silla de Visita Respaldo Medio Tapizado en Tela. Fact. Matriz 34727.	2,657.56
1241 111A0115 0256	2530015000219 01 Silla de Visita Respaldo Medio Tapizado en Tela. Fact. Matriz 34727.	2,657.56
1241 111A0115 0257	2530015000220 01 Silla de Visita Respaldo Medio Tapizado en Tela. Fact. Matriz 34727.	2,657.56
1241 111A0115 0258	2530015000221 01 Silla de Visita Respaldo Medio Tapizado en Tela. Fact. Matriz 34727.	2,657.56
1241 111A0115 0259	2530015000222 01 Silla de Visita Respaldo Medio Tapizado en Tela. Fact. Matriz 34727.	2,657.56
1241 111A0115 0260	2530015000223 01 Silla de Visita Respaldo Medio Tapizado en Tela. Fact. Matriz 34727.	2,657.56
1241 111A0115 0261	2530015000224 01 Silla de Visita Respaldo Medio Tapizado en Tela. Fact. Matriz 34727.	2,657.56
1241 111A0115 0262	2530015000225 01 Silla de Visita Respaldo Medio Tapizado en Tela. Fact. Matriz 34727.	2,657.56
1241 111A0115 0263	2530015000226 01 Silla de Visita Respaldo Medio Tapizado en Tela. Fact. Matriz 34727.	2,657.56
1241 111A0115 0264	2530015000227 01 Silla de Visita Respaldo Medio Tapizado en Tela. Fact. Matriz 34727.	2,657.56
1241 111A0115 0265	2530015000228 01 Silla de Visita Respaldo Medio Tapizado en Tela. Fact. Matriz 34727.	2,657.56
1241 111A0115 0266	2530015000229 01 Silla de Visita Respaldo Medio Tapizado en Tela. Fact. Matriz 34727.	2,657.56
1241 111A0115 0267	2530015000230 01 Silla de Visita Respaldo Medio Tapizado en Tela. Fact. Matriz 34727.	2,657.56
1241 111A0115 0268	2530015000231 01 Silla de Visita Respaldo Medio Tapizado en Tela. Fact. Matriz 34727.	2,657.56
1241 111A0115 0269	2530015000232 01 Silla de Visita Respaldo Medio Tapizado en Tela. Fact. Matriz 34727.	2,657.56
1241 111A0115 0270	2530015000233 01 Silla de Visita Respaldo Medio Tapizado en Tela. Fact. Matriz 34727.	2,657.56
1241 111A0115 0271	2530015000234 01 Silla de Visita Respaldo Medio Tapizado en Tela. Fact. Matriz 34727.	2,657.56
1241 111A0115 0272	2530015000235 01 Silla de Visita Respaldo Medio Tapizado en Tela. Fact. Matriz 34727.	2,657.56
1241 111A0115 0273	2530015000236 01 Silla de Visita Respaldo Medio Tapizado en Tela. Fact. Matriz 34727.	2,657.56
1241 111A0115 0274	2530015000237 01 Silla de Visita Respaldo Medio Tapizado en Tela. Fact. Matriz 34727.	2,657.56
1241 111A0115 0275	2530015000238 01 Silla de Visita Respaldo Medio Tapizado en Tela. Fact. Matriz 34727.	2,657.56
1241 111A0115 0276	2530015000239 01 Silla de Visita Respaldo Medio Tapizado en Tela. Fact. Matriz 34727.	2,657.56
1241 111A0115 0277	2530015000240 01 Silla de Visita Respaldo Medio Tapizado en Tela. Fact. Matriz 34727.	2,657.56
1241 111A0115 0278	2530015000241 01 Silla de Visita Respaldo Medio Tapizado en Tela. Fact. Matriz 34727.	2,657.56
1241 111A0115 0279	2530015000242 01 Silla de Visita Respaldo Medio Tapizado en Tela. Fact. Matriz 34727.	2,657.56

**SISTEMA PARA EL DESARROLLO INTEGRAL DE LA FAMILIA DEL  
 ESTADO DE CHIAPAS, DIF-CHIAPAS**
**SISTEMA CONTABLE 2018**
**RELACIÓN DE BIENES MUEBLES QUE COMPONEN SU PATRIMONIO**

Página 17 de 82

**Cuenta Pública al 31 de diciembre de 2018**

Hora: 01:15:16p. m.

Fecha: 29/01/2019

Código	Descripción del Bien	Valor en Libros
1241 111A0115 0280	2530015000243 01 Silla de Visita Respaldo Medio Tapizado en Tela. Fact. Matriz 34727.	2,657.56
1241 111A0115 0281	2530015000244 01 Silla de Visita Respaldo Medio Tapizado en Tela. Fact. Matriz 34727.	2,657.56
1241 111A0115 0282	2530015000245 01 Silla de Visita Respaldo Medio Tapizado en Tela. Fact. Matriz 34727.	2,657.56
1241 111A0115 0283	2530015000246 01 Silla de Visita Respaldo Medio Tapizado en Tela. Fact. Matriz 34727.	2,657.56
1241 111A0115 0284	2530015000247 01 Silla de Visita Respaldo Medio Tapizado en Tela. Fact. Matriz 34727.	2,657.56
1241 111A0115 0285	2530015000248 01 Silla de Visita Respaldo Medio Tapizado en Tela. Fact. Matriz 34727.	2,657.56
1241 111A0115 0286	2530015000249 01 Silla de Visita Respaldo Medio Tapizado en Tela. Fact. Matriz 34727.	2,657.56
1241 111A0115 0287	2530015000250 01 Silla de Visita Respaldo Medio Tapizado en Tela. Fact. Matriz 34727.	2,657.56
1241 111A0115 0288	2530015000251 01 Silla de Visita Respaldo Medio Tapizado en Tela. Fact. Matriz 34727.	2,657.56
1241 111A0115 0289	2530015000252 01 Silla de Visita Respaldo Medio Tapizado en Tela. Fact. Matriz 34727.	2,657.56
1241 111A0115 0290	2530015000253 01 Silla de Visita Respaldo Medio Tapizado en Tela. Fact. Matriz 34727.	2,657.56
1241 111A0115 0291	2530015000254 01 Silla de Visita Respaldo Medio Tapizado en Tela. Fact. Matriz 34727.	2,657.56
1241 111A0115 0292	2530015000255 01 Silla de Visita Respaldo Medio Tapizado en Tela. Fact. Matriz 34727.	2,657.56
1241 111A0115 0293	2530015000256 01 Silla de Visita Respaldo Medio Tapizado en Tela. Fact. Matriz 34727.	2,657.56
1241 111A0115 0294	2530015000257 01 Silla de Visita Respaldo Medio Tapizado en Tela. Fact. Matriz 34727.	2,657.56
1241 111A0115 0295	2530015000258 01 Silla de Visita Respaldo Medio Tapizado en Tela. Fact. Matriz 34727.	2,657.56
1241 111A0115 0296	2530015000259 01 Silla de Visita Respaldo Medio Tapizado en Tela. Fact. Matriz 34727.	2,657.56
1241 111A0115 0297	2530015000260 01 Silla de Visita Respaldo Medio Tapizado en Tela. Fact. Matriz 34727.	2,657.56
1241 111A0115 0298	2530015000261 01 Silla de Visita Respaldo Medio Tapizado en Tela. Fact. Matriz 34727.	2,657.56
1241 111A0115 0299	2530015000262 01 Silla de Visita Respaldo Medio Tapizado en Tela. Fact. Matriz 34727.	2,657.56
1241 111A0115 0304	2530015000424 01 Calentador Electrico CIN-11A LP CALENT INSTANT CINSA S/Fact. 208576D2	2,650.00
1241 11593216 0008	2530017000111 01 PZA. ESPEJO DE CRISTAL CON MARCO DE ALUMINIO . MARCA GRUVISUR, SEGUN FACTURA No. A-116	6,883.56
1241 11593216 0009	2530017000112 01 PZA, SET DE SILLA Y MESA DE JUEGO ELABORADO DE MADERA MARCA LEGO, SEGUN FACTURA No. A-116	5,278.00
1241 11593216 0010	2530017000113 01 PZA. SET DE SILLA Y MESA RECTANGULAR DE MADERA FORRADO DE LAMINADO DE PLASTICO MARCA LEGO, SEGUN FACTURA No. A-116	6,333.60
1241 11593216 0011	2530017000114 01 PZA. ESPEJO CON MARCO DE MADERA CON 4 RUEDAS DOS DE ELLAS CON FRENO PARA SU FACIL DESPLAZAMIENTO MARCA PEEKI, MODELO 521-PE, SEGUN FACTURA No. A-116	2,865.19
1241 11593216 0019	2530017000097 ESCRITORIO EJECUTIVO, MELANIMA TERMOFUSIONADA, GALADERAS METALICAS, CERRADURA FRONTAL CON DOS LLAVES MARCA GNN MODELO 3608, SEGUN FACTURA No. A-116	25,086.45

**SISTEMA PARA EL DESARROLLO INTEGRAL DE LA FAMILIA DEL  
 ESTADO DE CHIAPAS, DIF-CHIAPAS**
**SISTEMA CONTABLE 2018**
**RELACIÓN DE BIENES MUEBLES QUE COMPONEN SU PATRIMONIO**

Página 18 de 82

**Cuenta Pública al 31 de diciembre de 2018**

Hora: 01:15:16p. m.

Fecha: 29/01/2019

Código	Descripción del Bien	Valor en Libros
1241 11593216 0020	2530017000098 ESCRITORIO EJECUTIVO, MELANIMA TERMOFUSIONADA, GALADERAS METALICAS, CERRADURA FRONTAL CON DOS LLAVES MARCA GNN MODELO 3608, SEGUN FACTURA No. A-116	25,086.45
1241 11593216 0021	2530017000099 ESCRITORIO EJECUTIVO, MELANIMA TERMOFUSIONADA, GALADERAS METALICAS, CERRADURA FRONTAL CON DOS LLAVES MARCA GNN MODELO 3608, SEGUN FACTURA No. A-116	25,086.45
1241 11593216 0022	2530017000100 SILLON EJECUTIVO, ELEVACION NEUMATICA, REGULADOR DE TENSION, TRES POSICIONES DE BLOQUEO, CABECERA SJUSTABLE, TAPIZADO EN SUAVE PIEL, USO PESADO MARCA GNN MODELO 4325, SEGUN FACTURA A-116	6,397.94
1241 11593216 0023	2530017000101 SILLON EJECUTIVO, ELEVACION NEUMATICA, REGULADOR DE TENSION, TRES POSICIONES DE BLOQUEO, CABECERA SJUSTABLE, TAPIZADO EN SUAVE PIEL, USO PESADO MARCA GNN MODELO 4325, SEGUN FACTURA A-116	6,397.93
1241 11593216 0024	2530017000102 SILLON EJECUTIVO, ELEVACION NEUMATICA, REGULADOR DE TENSION, TRES POSICIONES DE BLOQUEO, CABECERA SJUSTABLE, TAPIZADO EN SUAVE PIEL, USO PESADO MARCA GNN MODELO 4325, SEGUN FACTURA A-116	6,397.93
1241 11593216 0025	2530017000103 LIBRERO DE MADERA CON 5 REPISAS ACABADO EN MELAMINA, RESISTENCIA DE REPISA DE 10 KG. COLOR CAFE MARCA ITALIA MODELO 204. SEGUN FACTURA No. A-116	4,406.91
1241 11593216 0026	2530017000104 LIBRERO DE MADERA CON 5 REPISAS ACABADO EN MELAMINA, RESISTENCIA DE REPISA DE 10 KG. COLOR CAFE MARCA ITALIA MODELO 204. SEGUN FACTURA No. A-116	4,406.91
1241 11593216 0027	2530017000105 LIBRERO DE MADERA CON 5 REPISAS ACABADO EN MELAMINA, RESISTENCIA DE REPISA DE 10 KG. COLOR CAFE MARCA ITALIA MODELO 204. SEGUN FACTURA No. A-116	4,406.91
1241 11593216 0028	2530017000106 LIBRERO DE MADERA CON 5 REPISAS ACABADO EN MELAMINA, RESISTENCIA DE REPISA DE 10 KG. COLOR CAFE MARCA ITALIA MODELO 204. SEGUN FACTURA No. A-116	4,406.91
1241 11593216 0029	2530017000107 LIBRERO DE MADERA CON 5 REPISAS ACABADO EN MELAMINA, RESISTENCIA DE REPISA DE 10 KG. COLOR CAFE MARCA ITALIA MODELO 204. SEGUN FACTURA No. A-116	4,406.91
1241 11593216 0030	2530017000108 LIBRERO DE MADERA CON 5 REPISAS ACABADO EN MELAMINA, RESISTENCIA DE REPISA DE 10 KG. COLOR CAFE MARCA ITALIA MODELO 204. SEGUN FACTURA No. A-116	4,406.91
1241 11593216 0031	2530017000109 ARCHIVERO METALICO, VERTICAL CON 4 GAVETAS, 1 CERRADURA PARA LOS 4 CAJONES CON UN JUEGO DE LLAVES CAPACIDAD PARA DOCUMENTOS CARTA Y OFICIO MARCA GNN MODELO 421, SEGUN FACTURA No. A-116	10,922.81
1241 11593216 0032	2530017000110 ARCHIVERO METALICO, VERTICAL CON 4 GAVETAS, 1 CERRADURA PARA LOS 4 CAJONES CON UN JUEGO DE LLAVES CAPACIDAD PARA DOCUMENTOS CARTA Y OFICIO MARCA GNN MODELO 421, SEGUN FACTURA No. A-116	10,922.80
1241 11593217 0002	01 TOCADOR ESPEJO, COLOR CHOCOLATE CON 2 CAJONES Y 1 PUERTA (FAC. 91)	3,219.58
1241 11593217 0003	01 TOCADOR ESPEJO, COLOR CHOCOLATE CON 2 CAJONES Y 1 PUERTA (FAC. 91)	3,219.58
1241 11593217 0004	01 BANCA DE ESPERA PARA ESTETICA COLOR AZUL DE CUATRO PLAZAS (FAC. 91)	3,333.84
1241 11593217 0005	01 MODULO TIPO "L" DE 1.50X1.50X.80, ELABORADO EN MADERA, CON DOS CAJONES (FAC. 91)	4,985.68
1241 11593217 0006	01 SILLA GIRATORIA HIDRAULICA ESTETICA, MARCO DE ACERO DE ALTA RESISTENCIA, GIRATORIA A 360 GRADOS. (FAC. 91)	3,330.36
1241 12000114 0001	2530014001465 01 Etiquetadoras de Metal y Plastico Marca Brandy Mod. BMP21-PLUS Serie PGM211411312020 Según Factura 212A	3,849.92

**SISTEMA PARA EL DESARROLLO INTEGRAL DE LA FAMILIA DEL  
 ESTADO DE CHIAPAS, DIF-CHIAPAS**
**SISTEMA CONTABLE 2018**
**RELACIÓN DE BIENES MUEBLES QUE COMPONEN SU PATRIMONIO**

Página 19 de 82

**Cuenta Pública al 31 de diciembre de 2018**

Hora: 01:15:16p. m.

Fecha: 29/01/2019

Código	Descripción del Bien	Valor en Libros
1241 12000114 0016	2530014001791 Archivero vertical de 4 gavetas Fact. 2260	3,016.00
1241 12000115 0001	2530015000016 01 Disco Duro Externo Metal y Plasticos Marca SEAGATE Mod. STB300100 Serie. NA8E4F71 Según Factura 25508108	2,899.00
1241 12000115 0002	2530015000052 01 Escritorio Metal Plastico Marca OFIMAGEN Según Factura 54	2,519.52
1241 12000115 0003	2530015000053 01 Escritorio Metal Plastico Marca OFIMAGEN Según Factura 54	2,519.52
1241 12000115 0004	2530015000054 01 Escritorio Metal Plastico Marca OFIMAGEN Según Factura 54	2,519.52
1241 12000115 0005	2530015000055 01 Escritorio Metal Plastico Marca OFIMAGEN Según Factura 54	2,519.52
1241 12000115 0006	2530015000056 01 Escritorio Metal Plastico Marca OFIMAGEN Según Factura 54	2,519.52
1241 12000115 0007	2530015000057 01 Escritorio Metal Plastico Marca OFIMAGEN Según Factura 54	2,519.52
1241 12000115 0008	2530015000058 01 Escritorio Metal Plastico Marca OFIMAGEN Según Factura 54	2,519.52
1241 12000115 0009	2530015000059 01 Escritorio Metal Plastico Marca OFIMAGEN Según Factura 54	2,519.52
1241 12000115 0010	2530015000060 01 Escritorio Metal Plastico Marca OFIMAGEN Según Factura 54	3,253.80
1241 12000115 0011	2530015000061 01 Mesa de Trabajo Metal y Plastico Marca OFIMAGEN Según Factura 54	3,253.80
1241 12000115 0012	2530015000062 01 Mesa de Trabajo Metal y Plastico Marca OFIMAGEN Según Factura 54	3,253.80
1241 12000115 0013	2530015000063 01 Mesa de Trabajo Metal y Plastico Marca OFIMAGEN Según Factura 54	3,253.80
1241 12000115 0014	2530015000064 01 Mesa para Sala de Junta Metal y Plastico Marca OFIMAGEN Según Factura 54	12,874.84
1241 131A0109 0001	2530109000006 Mesa Desarmable S/M S/M S/S IMEPREV	1,993.32
1241 131A0110 0006	2530110000014 Engargoladora PERFEX S/M S/S IMEPREV	1,392.00
1241 131A0110 0007	2530110000009 Escritorio S/M S/M S/S IMEPREV	1.00
1241 131A0110 0008	2530110000007 Escritorio Ejecutivo S/M S/M S/S IMEPREV	2,954.35
1241 131A0110 0009	2530110000011 Escritorio Ejecutivo S/M S/M S/S IMEPREV	2,954.35
1241 131A0110 0010	2530110000034 Escritorio Secretarial HEAVY S/M S/S IMEPREV	1,941.41
1241 131A0110 0011	2530110000037 Escritorio Secretarial HEAVY S/M S/S IMEPREV	1,941.41
1241 131A0110 0012	2530110000012 Librero Vertical S/M S/M S/S IMEPREV	1,597.34
1241 131A0110 0013	2530110000006 Maquina de Escribir Eléctrica BROTHER GX-6750 H8K823110 IMEPREV	2,073.82
1241 131A0110 0014	2530110000032 Mesa para Sala de Juntas S/M S/M S/S IMEPREV	3,601.56
1241 131A0110 0016	2530110000008 Silla Ejecutiva Giratoria S/M S/M S/S IMEPREV	2,126.34
1241 131A0110 0017	2530110000010 Silla Ejecutiva Giratoria S/M S/M S/S IMEPREV	3,402.85
1241 131A0110 0018	2530110000013 Silla Ejecutiva Giratoria S/M S/M S/S IMEPREV	2,126.34
1241 131A0110 0019	2530110000020 Silla Secretarial Fija S/M A-118 S/S IMEPREV	1,140.51
1241 131A0110 0021	2530110000018 Silla Secretarial Giratoria S/M A-118 S/S IMEPREV	1,140.51
1241 131A0110 0022	2530110000019 Silla Secretarial Giratoria S/M A-118 S/S IMEPREV	1,140.51
1241 131A0110 0023	2530110000021 Silla Secretarial Giratoria S/M A-118 S/S IMEPREV	1,140.51
1241 131A0110 0024	2530110000022 Silla Secretarial Giratoria S/M A-118 S/S IMEPREV	1,140.51
1241 131A0110 0025	2530110000023 Silla Secretarial Giratoria S/M A-118 S/S IMEPREV	1,140.51

**SISTEMA PARA EL DESARROLLO INTEGRAL DE LA FAMILIA DEL  
 ESTADO DE CHIAPAS, DIF-CHIAPAS**
**SISTEMA CONTABLE 2018**
**RELACIÓN DE BIENES MUEBLES QUE COMPONEN SU PATRIMONIO**

Página 20 de 82

**Cuenta Pública al 31 de diciembre de 2018**

Hora: 01:15:16p. m.

Fecha: 29/01/2019

Código	Descripción del Bien	Valor en Libros
1241 131A0110 0026	2530110000029 Vitrina S/M S/M S/S IMEPREV	2,118.16
1241 131A0110 0027	2530110000030 Vitrina S/M S/M S/S IMEPREV	2,118.16
1241 131A0111 0003	2530111000052 Anaquel NO NO S/S IMEPREV	1,042.84
1241 131A0111 0005	2530111000001 Engargoladora GBC NO S/S IMEPREV	3,425.41
1241 131A0111 0006	2530111000040 Escritorio CRI M782 S/S IMEPREV	1,990.00
1241 131A0111 0007	2530111000041 Escritorio CRI M782 S/S IMEPREV	1,990.00
1241 131A0111 0008	2530111000042 Escritorio CRI M782 S/S IMEPREV	1,990.00
1241 131A0111 0009	2530111000043 Escritorio CRI M782 S/S IMEPREV	1,990.00
1241 14000116 0002	2530016000019 ANAQUEL METALICO REFORZADO F-320,322 (ESTANTE DE 1.03 X 0.60 M DE 7 ENTRE PAÑO)	5,225.71
1241 14000116 0003	2530016000020 ANAQUEL METALICO REFORZADO F-320,322 (ESTANTE DE 1.03 X 0.60 M DE 7 ENTRE PAÑO)	5,225.71
1241 14000116 0004	2530016000021 ANAQUEL METALICO REFORZADO F-320,322 (ESTANTE DE 1.03 X 0.60 M DE 7 ENTRE PAÑO)	5,225.71
1241 14000116 0005	2530016000022 ANAQUEL METALICO REFORZADO F-320,322 (ESTANTE DE 1.03 X 0.60 M DE 7 ENTRE PAÑO)	5,225.71
1241 14000116 0006	2530016000023 ANAQUEL METALICO REFORZADO F-320,322 (ESTANTE DE 1.03 X 0.60 M DE 7 ENTRE PAÑO)	5,225.71
1241 14000116 0007	2530016000024 ANAQUEL METALICO REFORZADO F-320,322 (ESTANTE DE 1.03 X 0.60 M DE 7 ENTRE PAÑO)	5,225.71
1241 14000116 0008	2530016000025 ANAQUEL METALICO REFORZADO F-320,322 (ESTANTE DE 1.03 X 0.60 M DE 7 ENTRE PAÑO)	5,225.71
1241 14000116 0009	2530016000026 ANAQUEL METALICO REFORZADO F-320,322 (ESTANTE DE 1.03 X 0.60 M DE 7 ENTRE PAÑO)	5,225.71
1241 14000116 0010	2530016000027 ANAQUEL METALICO REFORZADO F-320,322 (ESTANTE DE 1.03 X 0.60 M DE 7 ENTRE PAÑO)	5,225.71
1241 14000116 0011	2530016000028 ANAQUEL METALICO REFORZADO F-320,322 (ESTANTE DE 1.03 X 0.60 M DE 7 ENTRE PAÑO)	5,225.71
1241 14000116 0012	2530016000029 ANAQUEL METALICO REFORZADO F-320,322 (ESTANTE DE 1.03 X 0.60 M DE 7 ENTRE PAÑO)	5,225.71
1241 14000116 0013	2530016000030 ANAQUEL METALICO REFORZADO F-320,322 (ESTANTE DE 1.03 X 0.60 M DE 7 ENTRE PAÑO)	5,225.71
1241 14000116 0014	2530016000031 ANAQUEL METALICO REFORZADO F-327,331 (ESTANTE DE 1.03 X 0.60 M DE 7 ENTRE PAÑO)	5,225.71
1241 14000116 0015	2530016000032 ANAQUEL METALICO REFORZADO F-327,331 (ESTANTE DE 1.03 X 0.60 M DE 7 ENTRE PAÑO)	5,225.71
1241 14000116 0016	2530016000033 ANAQUEL METALICO REFORZADO F-327,331 (ESTANTE DE 1.03 X 0.60 M DE 7 ENTRE PAÑO)	5,225.71
1241 14000116 0017	2530016000034 ANAQUEL METALICO REFORZADO F-327,331 (ESTANTE DE 1.03 X 0.60 M DE 7 ENTRE PAÑO)	5,225.71
1241 14000116 0018	2530016000035 ANAQUEL METALICO REFORZADO F-327,331 (ESTANTE DE 1.03 X 0.60 M DE 7 ENTRE PAÑO)	5,225.71
1241 14000116 0019	2530016000036 ANAQUEL METALICO REFORZADO F-327,331 (ESTANTE DE 1.03 X 0.60 M DE 7 ENTRE PAÑO)	5,225.71
1241 14000116 0020	2530016000037 ANAQUEL METALICO REFORZADO F-327,331 (ESTANTE DE 1.03 X 0.60 M DE 7 ENTRE PAÑO)	5,225.71
1241 14000116 0021	2530016000038 ANAQUEL METALICO REFORZADO F-327,331 (ESTANTE DE 1.03 X 0.60 M DE 7 ENTRE PAÑO)	5,225.71
1241 14000116 0022	2530016000039 ANAQUEL METALICO REFORZADO F-327,331 (ESTANTE DE 1.03 X 0.60 M DE 7 ENTRE PAÑO)	5,225.71
1241 14000116 0023	2530016000040 ANAQUEL METALICO REFORZADO F-327,331 (ESTANTE DE 1.03 X 0.60 M DE 7 ENTRE PAÑO)	5,225.71

**SISTEMA PARA EL DESARROLLO INTEGRAL DE LA FAMILIA DEL  
 ESTADO DE CHIAPAS, DIF-CHIAPAS**
**SISTEMA CONTABLE 2018**
**RELACIÓN DE BIENES MUEBLES QUE COMPONEN SU PATRIMONIO**

Página 21 de 82

**Cuenta Pública al 31 de diciembre de 2018**

Hora: 01:15:16p. m.

Fecha: 29/01/2019

Código	Descripción del Bien	Valor en Libros
1241 14000116 0024	2530016000041 ANAQUEL METALICO REFORZADO F-327,331 (ESTANTE DE 1.03 X 0.60 M DE 7 ENTRE PAÑO)	5,225.71
1241 14000116 0025	2530016000042 ANAQUEL METALICO REFORZADO F-327,331 (ESTANTE DE 1.03 X 0.60 M DE 7 ENTRE PAÑO)	5,225.71
1241 14000116 0026	2530016000058 ANAQUEL METALICO REFORZADO F-332,338 (ESTANTE DE 1.03 X 0.60 M DE 7 ENTRE PAÑO)	5,225.71
1241 14000116 0027	2530016000059 ANAQUEL METALICO REFORZADO F-332,338 (ESTANTE DE 1.03 X 0.60 M DE 7 ENTRE PAÑO)	5,225.71
1241 14000116 0028	2530016000060 ANAQUEL METALICO REFORZADO F-332,338 (ESTANTE DE 1.03 X 0.60 M DE 7 ENTRE PAÑO)	5,225.71
1241 14000116 0029	2530016000061 ANAQUEL METALICO REFORZADO F-332,338 (ESTANTE DE 1.03 X 0.60 M DE 7 ENTRE PAÑO)	5,225.71
1241 14000116 0030	2530016000062 ANAQUEL METALICO REFORZADO F-332,338 (ESTANTE DE 1.03 X 0.60 M DE 7 ENTRE PAÑO)	5,225.71
1241 14000116 0031	2530016000063 ANAQUEL METALICO REFORZADO F-332,338 (ESTANTE DE 1.03 X 0.60 M DE 7 ENTRE PAÑO)	5,225.71
1241 14000116 0032	2530016000064 ANAQUEL METALICO REFORZADO F-332,338 (ESTANTE DE 1.03 X 0.60 M DE 7 ENTRE PAÑO)	5,225.71
1241 14000116 0033	2530016000065 ANAQUEL METALICO REFORZADO F-332,338 (ESTANTE DE 1.03 X 0.60 M DE 7 ENTRE PAÑO)	5,225.71
1241 14000116 0034	2530016000066 ANAQUEL METALICO REFORZADO F-332,338 (ESTANTE DE 1.03 X 0.60 M DE 7 ENTRE PAÑO)	5,225.71
1241 14000116 0035	2530016000067 ANAQUEL METALICO REFORZADO F-332,338 (ESTANTE DE 1.03 X 0.60 M DE 7 ENTRE PAÑO)	5,225.71
1241 14000116 0036	2530016000068 ANAQUEL METALICO REFORZADO F-332,338 (ESTANTE DE 1.03 X 0.60 M DE 7 ENTRE PAÑO)	5,225.71
1241 14000116 0037	2530016000069 ANAQUEL METALICO REFORZADO F-332,338 (ESTANTE DE 1.03 X 0.60 M DE 7 ENTRE PAÑO)	5,225.71
1241 14000116 0038	2530016000070 RELOJ CHECADOR LATHEM MOD. 2104-SP F- A 5867	8,155.00
1241 14000116 0039	2530016000102 ANAQUEL METALICO REFORZADO F-347,349 (ESTANTE DE 1.03 X 0.60 M DE 7 ENTRE PAÑO)	5,225.71
1241 14000116 0040	2530016000103 ANAQUEL METALICO REFORZADO F-347,349 (ESTANTE DE 1.03 X 0.60 M DE 7 ENTRE PAÑO)	5,225.71
1241 14000116 0041	2530016000104 ANAQUEL METALICO REFORZADO F-347,349 (ESTANTE DE 1.03 X 0.60 M DE 7 ENTRE PAÑO)	5,225.71
1241 14000116 0042	2530016000105 ANAQUEL METALICO REFORZADO F-347,349 (ESTANTE DE 1.03 X 0.60 M DE 7 ENTRE PAÑO)	5,225.71
1241 14000116 0043	2530016000106 ANAQUEL METALICO REFORZADO F-347,349 (ESTANTE DE 1.03 X 0.60 M DE 7 ENTRE PAÑO)	5,225.71
1241 14000116 0044	2530016000107 ANAQUEL METALICO REFORZADO F-347,349 (ESTANTE DE 1.03 X 0.60 M DE 7 ENTRE PAÑO)	5,225.71
1241 14000116 0045	2530016000108 ANAQUEL METALICO REFORZADO F-347,349 (ESTANTE DE 1.03 X 0.60 M DE 7 ENTRE PAÑO)	5,225.71
1241 14000116 0046	2530016000109 ANAQUEL METALICO REFORZADO F-347,349 (ESTANTE DE 1.03 X 0.60 M DE 7 ENTRE PAÑO)	5,225.71
1241 14000116 0047	2530016000110 ANAQUEL METALICO REFORZADO F-347,349 (ESTANTE DE 1.03 X 0.60 M DE 7 ENTRE PAÑO)	5,225.71
1241 14000116 0048	2530016000111 ANAQUEL METALICO REFORZADO F-347,349 (ESTANTE DE 1.03 X 0.60 M DE 7 ENTRE PAÑO)	5,225.71
1241 14000116 0049	2530016000112 ANAQUEL METALICO REFORZADO F-347,349 (ESTANTE DE 1.03 X 0.60 M DE 7 ENTRE PAÑO)	5,225.71
1241 14000116 0050	2530016000113 ANAQUEL METALICO REFORZADO F-347,349 (ESTANTE DE 1.03 X 0.60 M DE 7 ENTRE PAÑO)	5,225.71
1241 14000116 0051	2530016000147 VideoGrabadora	22,272.00



**SISTEMA PARA EL DESARROLLO INTEGRAL DE LA FAMILIA DEL  
 ESTADO DE CHIAPAS, DIF-CHIAPAS**
**SISTEMA CONTABLE 2018**
**RELACION DE BIENES MUEBLES QUE COMPONEN SU PATRIMONIO**

Página 22 de 82

**Cuenta Pública al 31 de diciembre de 2018**

Hora: 01:15:16p. m.

Fecha: 29/01/2019

Código	Descripción del Bien	Valor en Libros
1241 14000116 0052	2530016000148 VideoGrabadora	22,272.00
1241 14000118 0006	AIRE ACONDICIONADO MARCA YORK DE 24,000 BTU'S A 220 VOLT'S FACTURA 1229	10,000.00
1241 15000114 0324	2530014001447 Mesa de Juntas ejecutiva p/8 personas Mca.N/A,Fact.5 CH	34,800.00
1241 15000114 0325	2530014001448 Sillon Ejecutivo Red-Piel,Mca.N/A, Fact.5 CH	8,700.00
1241 15000114 0326	2530014001449 Sillon Ejecutivo Red-Piel,Mca.N/A, Fact.5 CH	8,700.00
1241 15000114 0327	2530014001450 Sillon Ejecutivo Red-Piel,Mca.N/A, Fact.5 CH	8,700.00
1241 15000114 0328	2530014001451 Sillon Ejecutivo Red-Piel,Mca.N/A, Fact.5 CH	8,700.00
1241 15000114 0329	2530014001452 Escritorio Rectangular Secretarial de 120x60x75 cms. Mca.N/A, Fact.5 CH	8,700.00
1241 15000114 0330	2530014001453 Escritorio Rectangular Secretarial de 120x60x75 cms. Mca.N/A, Fact.5 CH	8,700.00
1241 15000114 0331	2530014001454 Escritorio Rectangular Secretarial de 120x60x75 cms. Mca.N/A, Fact.5 CH	8,700.00
1241 15000114 0332	2530014001455 Escritorio Rectangular Secretarial de 120x60x75 cms. Mca.N/A, Fact.5 CH	8,700.00
1241 15000114 0333	2530014001457 Mesa de trabajo con Gavetas, fabricada en estructura metalica, Mca.N/A, Fact. 5 CH	78,880.00
1241 15000114 0334	2530014001458 Mesa de Laminacion, de 1890x750x2100, Mca.N/A, Fact.5 CH	114,492.00
1241 15000114 0335	2530014001456 Banco de acabado, equipado de una tableta doble, Mca.N/A, Fact.5 CH	565,152.00
1241 22000113 0002	2530014001544 01 Cómoda de 6 Gabetas Mca. Imperial Mod. Rusa, color Chocolate Segun Factura N.º 39564	3,200.00
1241 22000113 0003	2530014001545 01 Juego de Sala en Vinipiel Mod. California Color Rojo Según Factura 39563.	7,000.00
1241 22000113 0004	2530014001550 01 Centro de entretenimiento para Televisión Kava-Choco Segun Factura 00556-A	2,891.28
1241 22000114 0002	2530014000027 Litera individual mod.kid, Fact.01771	2,437.38
1241 22000114 0003	2530014000028 Litera individual mod.kid, Fact.01771	2,437.38
1241 22000114 0004	2530014000029 Litera individual mod.kid, Fact.01771	2,437.38
1241 22000114 0005	2530014000030 Litera individual mod.kid, Fact.01771	2,437.38
1241 22000114 0006	2530014000031 Litera individual mod.kid, Fact.01771	2,437.38
1241 22000114 0007	2530014000032 Litera individual mod.kid, Fact.01771	2,437.38
1241 22000114 0008	2530014000033 Litera individual mod.kid, Fact.01771	2,437.38
1241 22000114 0009	2530014000034 Litera individual mod.kid, Fact.01771	2,437.38
1241 22000114 0010	2530014000035 Litera individual mod.kid, Fact.01771	2,437.38
1241 22000114 0011	2530014000036 Litera individual mod.kid, Fact.01771	2,437.38
1241 22000114 0012	2530014000037 Litera individual mod.kid, Fact.01771	2,437.38
1241 22000114 0013	2530014000038 Litera individual mod.kid, Fact.01771	2,437.38
1241 22000114 0014	2530014000039 Litera individual mod.kid, Fact.01771	2,437.38
1241 22000114 0015	2530014000040 Litera individual mod.kid, Fact.01771	2,437.38
1241 22000114 0016	2530014000041 Litera individual mod.kid, Fact.01771	2,437.38
1241 22000114 0017	2530014000042 Litera individual mod.kid, Fact.01771	2,437.38
1241 22000114 0018	2530014000043 Litera individual mod.kid, Fact.01771	2,437.38
1241 22000114 0019	2530014000044 Litera individual mod.kid, Fact.01771	2,437.38
1241 22000114 0020	2530014000009 Litera individual mod.kid, Fact.01699	2,437.38
1241 22000114 0021	2530014000010 Litera individual mod.kid, Fact.01699	2,437.38

**SISTEMA PARA EL DESARROLLO INTEGRAL DE LA FAMILIA DEL  
 ESTADO DE CHIAPAS, DIF-CHIAPAS**
**SISTEMA CONTABLE 2018**
**RELACIÓN DE BIENES MUEBLES QUE COMPONEN SU PATRIMONIO**

Página 23 de 82

**Cuenta Pública al 31 de diciembre de 2018**

Hora: 01:15:16p. m.

Fecha: 29/01/2019

Código	Descripción del Bien	Valor en Libros
1241 22000114 0022	2530014000011 Litera individual mod.kid, Fact.01699	2,437.38
1241 22000114 0023	2530014000012 Litera individual mod.kid, Fact.01699	2,437.38
1241 22000114 0024	2530014000013 Litera individual mod.kid, Fact.01699	2,437.38
1241 22000114 0025	2530014000014 Litera individual mod.kid, Fact.01699	2,437.38
1241 22000114 0026	2530014000015 Litera individual mod.kid, Fact.01699	2,437.38
1241 22000114 0027	2530014000016 Litera individual mod.kid, Fact.01699	2,437.38
1241 22000114 0028	2530014000017 Litera individual mod.kid, Fact.01699	2,437.38
1241 22000114 0029	2530014000018 Litera individual mod.kid, Fact.01699	2,437.38
1241 22000114 0030	2530014000019 Litera individual mod.kid, Fact.01699	2,437.38
1241 22000114 0031	2530014000020 Litera individual mod.kid, Fact.01699	2,437.38
1241 22000114 0032	2530014000021 Litera individual mod.kid, Fact.01699	2,437.38
1241 22000114 0033	2530014000022 Litera individual mod.kid, Fact.01699	2,437.38
1241 22000114 0034	2530014000023 Litera individual mod.kid, Fact.01699	2,437.38
1241 22000114 0035	2530014000024 Litera individual mod.kid, Fact.01699	2,437.38
1241 22000114 0036	2530014000025 Litera individual mod.kid, Fact.01699	2,437.38
1241 22000114 0037	2530014000026 Litera individual mod.kid, Fact.01699	2,437.38
1241 24000115 0002	2530015000327 1 AIRE ACONDICIONADO YORK Y FACTURA 97107 (CASINO).	2,642.00
1241 24000115 0003	2530015000003 01 CUNA PARA GUARDERIA H110 120 X 70 CM CON COLCHONETA	3,580.19
1241 24000115 0004	2530015000004 01 CUNA PARA GUARDERIA H110 120 X 70 CM CON COLCHONETA	3,580.19
1241 24000115 0005	2530015000005 01 CUNA PARA GUARDERIA H110 120 X 70 CM CON COLCHONETA	3,580.19
1241 24000115 0006	2530015000006 01 CUNA PARA GUARDERIA H110 120 X 70 CM CON COLCHONETA	3,580.19
1241 24000115 0007	2530015000007 01 CUNA PARA GUARDERIA H110 120 X 70 CM CON COLCHONETA	3,580.19
1241 24000115 0008	2530015000008 01 CUNA PARA GUARDERIA H110 120 X 70 CM CON COLCHONETA	3,580.19
1241 24000115 0009	2530015000009 01 CUNA PARA GUARDERIA H110 120 X 70 CM CON COLCHONETA	3,580.19
1241 24000115 0010	2530015000010 01 CUNA PARA GUARDERIA H110 120 X 70 CM CON COLCHONETA	3,580.19
1241 24000115 0011	2530015000011 01 CUNA PARA GUARDERIA H110 120 X 70 CM CON COLCHONETA	3,580.19
1241 24000115 0012	2530015000012 01 CUNA PARA GUARDERIA H110 120 X 70 CM CON COLCHONETA	3,580.18
1241 25000112 0022	2530013000004 01 Congelador Horizontal control temporal ajustable	4,840.00
1241 25000112 0023	2530013000006 01 Salas de Estar modelo Venecia vinipiel color chocolate	11,200.00
1241 25000112 0024	2530013000007 01 Salas de Estar modelo Venecia vinipiel color chocolate	11,200.00
1241 25000112 0026	2530013000003 01 Secadora WHIRPOOL serie 7MWTD1602AW0	6,800.00
1241 25000114 0002	2530014002060 Estufa industrial de 6 quemadores, Fact.2262	22,542.28
1241 25000114 0003	2530014002061 Estufa industrial de 6 quemadores, Fact.2262	22,542.28
1241 25000114 0004	2530014002062 Estufa industrial de 6 quemadores, Fact.2262	22,542.28
1241 25000114 0005	2530014002070 Refrigerador duplex, de 1.73x84x87 mtrs,Fact.2262	19,604.00
1241 25000114 0006	2530014002071 Refrigerador duplex, de 1.73x84x87 mtrs,Fact.2262	19,604.00

**SISTEMA PARA EL DESARROLLO INTEGRAL DE LA FAMILIA DEL  
 ESTADO DE CHIAPAS, DIF-CHIAPAS**
**SISTEMA CONTABLE 2018**
**RELACIÓN DE BIENES MUEBLES QUE COMPONEN SU PATRIMONIO**

Página 24 de 82

**Cuenta Pública al 31 de diciembre de 2018**

Hora: 01:15:16p. m.

Fecha: 29/01/2019

Código	Descripción del Bien	Valor en Libros
1241 25000114 0007	2530014002072 Refrigerador duplex, de 1.73x84x87 mtrs,Fact.2262	19,604.00
1241 25000114 0008	2530014002073 Refrigerador duplex, de 1.73x84x87 mtrs,Fact.2262	19,604.00
1241 25000114 0009	2530014002074 Enfriador, capacidad 13 pies cubicos, Fact.2262	9,628.00
1241 25000114 0010	2530014002075 Lavadora de 18 kg, 11 programas de lavado, Fact.2262	9,860.00
1241 25000114 0011	2530014002076 Lavadora de 18 kg, 11 programas de lavado, Fact.2262	9,860.00
1241 25000114 0012	2530014002077 Lavadora de 18 kg, 11 programas de lavado, Fact.2262	9,860.00
1241 25000114 0013	2530014002078 Lavadora de 18 kg, 11 programas de lavado, Fact.2262	9,860.00
1241 25000114 0014	2530014002079 Secadora de 18 kg, tipo cuadrada, Fact.2262	9,628.00
1241 25000114 0015	2530014002080 Secadora de 18 kg, tipo cuadrada, Fact.2262	9,628.00
1241 25000114 0016	2530014002081 Secadora de 18 kg, tipo cuadrada, Fact.2262	9,628.00
1241 25000114 0017	2530014002082 Secadora de 18 kg, tipo cuadrada, Fact.2262	9,628.00
1241 25000114 0020	2530014002085 Secadora de ropa de 19 kg, tipo cuadrada, Fact.2262	13,572.00
1241 25000114 0021	2530014002086 Secadora de ropa de 19 kg, tipo cuadrada, Fact.2262	13,572.00
1241 311A0106 0304	2530006001675 Impresora ZEBRA TLP 2844 41A062402666	4,896.05
1241 311A0106 0322	2530005007837 NoBreak TRIPPLE LI OMNISMART500 9329AD00M501000400	2,148.85
1241 311A0106 0324	2530005008429 NoBreak TRIPPLE LI OMNIS MART 500 9329AD00M5010000402	2,153.43
1241 311A0114 0006	2530014001540 01 Enlace punto a punto con 2 accesos con antena incluida mca. ubiquiti, mod. nacistacion M5 Memoria, 32 MB de Memoria SDRAM, 8 MB memoria Flash y Dos puertos de Ethernet 10/100 Mbps	24,814.31
1241 311A0114 0007	2530014002220 01 Lector Biometrico Mod.Hamster I Mca.ZK Serie 13431HM2593 Fact.0000586	2,586.80
1241 311A0114 0008	2530014002221 01 Lector Biometrico Mod.Hamster I Mca.ZK Serie 13431HM2590 Fact.0000586	2,586.80
1241 311A0114 0009	2530014002222 01 Lector Biometrico Mod.Hamster I Mca.ZK Serie 13431HM2591 Fact.0000586	2,586.80
1241 311A0114 0010	2530014002226 01 Lector Biométrico Mod. Hamster I Mca. ZK Serie 13431HM2592 Fact. 0000586	2,586.80
1241 311A0114 0011	2530014002223 01 Lector Biometrico Mod.Hamster I Mca.ZK Serie 13431HM2594 Fact.0000586	2,586.80
1241 311A0114 0012	2530014002224 01 Lector Biometrico Mod.Hamster I Mca.ZK Serie 13431HM2589 Fact.0000586	2,586.80
1241 311A0114 0013	2530014002225 01 Lector Biometrico Mod.Hamster I Mca.ZK Serie 13281HM5785 Fact.0000586	2,586.80
1241 311A0114 0014	2530014002227 01 Lector Biometrico Mod.Hamster I Mca.ZK Serie 13281HM5786 Fact.0000586	2,586.80
1241 311A0114 0015	2530014002228 01 Lector Biometrico Mod.Hamster I Mca.ZK Serie 14201HM5101 Fact.0000586	2,586.80
1241 311A0114 0016	2530014002229 01 Lector Biometrico Mod.Hamster I Mca.ZK Serie 14201HM5099 Fact.0000586	2,586.80
1241 311A0114 0017	2530014002230 01 Lector Biometrico Mod.Hamster I Mca.ZK Serie 14201HM5100 Fact.0000586	2,586.80
1241 311A0114 0018	2530014002231 01 Lector Biometrico Mod.Hamster I Mca.ZK Serie 14201HM5095 Fact.0000586	2,586.80
1241 311A0114 0019	2530014002232 01 Lector Biometrico Mod.Hamster I Mca.ZK Serie 14201HM5096 Fact.0000586	2,586.80
1241 311A0114 0020	2530014002233 01 Lector Biometrico Mod.Hamster I Mca.ZK Serie 14201HM5097 Fact.0000586	2,586.80
1241 311A0114 0021	2530014002234 01 Lector Biometrico Mod.Hamster I Mca.ZK Serie 14201HM5098 Fact.0000586	2,586.80

**SISTEMA PARA EL DESARROLLO INTEGRAL DE LA FAMILIA DEL  
 ESTADO DE CHIAPAS, DIF-CHIAPAS**
**SISTEMA CONTABLE 2018**
**RELACIÓN DE BIENES MUEBLES QUE COMPONEN SU PATRIMONIO**

Página 25 de 82

**Cuenta Pública al 31 de diciembre de 2018**

Hora: 01:15:16p. m.

Fecha: 29/01/2019

Código	Descripción del Bien	Valor en Libros
1241 311A0114 0027	2530014000115 01 Impresora Laser Monocromatica Mca.HP Serie PHGDB31442 F-CHS588	4,350.00
1241 311A0114 0028	2530014000101 01 Impresora Laser Monocromatica Mca.HP Serie PHGDB33719 F-CHS588	4,350.00
1241 311A0114 0029	2530014000097 01 Impresora Laser Monocromatica Mca.HP Serie PHGDB33724 F-CHS588	4,350.00
1241 311A0114 0030	2530014000105 01 Impresora Laser Monocromatica Mca.HP Serie PHGDB33726 F-CHS588	4,350.00
1241 311A0114 0031	2530014000100 01 Impresora Laser Monocromatica Mca.HP Serie PHGDB33728 F-CHS588	4,350.00
1241 311A0114 0032	2530014000099 01 Impresora Laser Monocromatica Mca.HP Serie PHGDB33729 F-CHS588	4,350.00
1241 311A0114 0033	2530014000107 01 Impresora Laser Monocromatica Mca.HP Serie PHGDB33731 F-CHS588	4,350.00
1241 311A0114 0034	2530014000098 01 Impresora Laser Monocromatica Mca.HP Serie PHGDB33732 F-CHS588	4,350.00
1241 311A0114 0035	2530014000104 01 Impresora Laser Monocromatica Mca.HP Serie PHGDB33735 F-CHS588	4,350.00
1241 311A0114 0036	2530014000083 01 Impresora Laser Monocromatica Mca.HP Serie PHGDB34921 F-CHS588	4,350.00
1241 311A0114 0037	2530014000112 01 Impresora Laser Monocromatica Mca.HP Serie PHGDB35047 F-CHS588	4,350.00
1241 311A0114 0038	2530014000106 01 Impresora Laser Monocromatica Mca.HP Serie PHGDB35129 F-CHS588	4,350.00
1241 311A0114 0039	2530014000111 01 Impresora Laser Monocromatica Mca.HP Serie PHGDB34978 F-CHS588	4,350.00
1241 311A0114 0040	2530014000103 01 Impresora Laser Monocromatica Mca.HP Serie PHGDB35113 F-CHS588	4,350.00
1241 311A0114 0041	2530014000071 01 Impresora Laser Monocromatica Mca.HP Serie PHGDB37965 F-CHS588	4,350.00
1241 311A0114 0042	2530014000078 01 Impresora Laser Monocromatica Mca.HP Serie PHGDB37966 F-CHS588	4,350.00
1241 311A0114 0043	2530014000072 01 Impresora Laser Monocromatica Mca.HP Serie PHGDB37972 F-CHS588	4,350.00
1241 311A0114 0044	2530014000088 01 Impresora Laser Monocromatica Mca.HP Serie PHGDB37977 F-CHS588	4,350.00
1241 311A0114 0045	2530014000082 01 Impresora Laser Monocromatica Mca.HP Serie PHGDB38052 F-CHS588	4,350.00
1241 311A0114 0046	2530014000113 01 Impresora Laser Monocromatica Mca.HP Serie PHGDB38075 F-CHS588	4,350.00
1241 311A0114 0047	2530014000118 01 Impresora Laser Monocromatica Mca.HP Serie PHGDB35723 F-CHS588	4,350.00
1241 311A0114 0048	2530014000114 01 Impresora Laser Monocromatica Mca.HP Serie PHGDB35724 F-CHS588	4,350.00
1241 311A0114 0049	2530014000121 01 Impresora Laser Monocromatica Mca.HP Serie PHGDB35725 F-CHS588	4,350.00
1241 311A0114 0050	2530014000110 01 Impresora Laser Monocromatica Mca.HP Serie PHGDB35728 F-CHS588	4,350.00
1241 311A0114 0051	2530014000094 01 Impresora Laser Monocromatica Mca.HP Serie PHGDB35729 F-CHS588	4,350.00
1241 311A0114 0052	2530014000120 01 Impresora Laser Monocromatica Mca.HP Serie PHGDB35730 F-CHS588	4,350.00
1241 311A0114 0053	2530014000119 01 Impresora Laser Monocromatica Mca.HP Serie PHGDB35731 F-CHS588	4,350.00

**SISTEMA PARA EL DESARROLLO INTEGRAL DE LA FAMILIA DEL  
 ESTADO DE CHIAPAS, DIF-CHIAPAS**
**SISTEMA CONTABLE 2018**
**RELACIÓN DE BIENES MUEBLES QUE COMPONEN SU PATRIMONIO**

Página 26 de 82

**Cuenta Pública al 31 de diciembre de 2018**

Hora: 01:15:16p. m.

Fecha: 29/01/2019

Código	Descripción del Bien	Valor en Libros
1241 311A0114 0054	2530014000117 01 Impresora Laser Monocromatica Mca.HP Serie PHGDB35733 F-CHS588	4,350.00
1241 311A0114 0055	2530014000109 01 Impresora Laser Monocromatica Mca.HP Serie PHGDB35735 F-CHS588	4,350.00
1241 311A0114 0056	2530014000102 01 Impresora Laser Monocromatica Mca.HP Serie PHGDB35736 F-CHS588	4,350.00
1241 311A0114 0057	2530014000079 01 Impresora Laser Monocromatica Mca.HP Serie PHGDB34997 F-CHS588	4,350.00
1241 311A0114 0058	2530014000116 01 Impresora Laser Monocromatica Mca.HP Serie PHGDB34999 F-CHS588	4,350.00
1241 311A0114 0059	2530014000069 01 Impresora Laser Monocromatica Mca.HP Serie PHGDB35000 F-CHS588	4,350.00
1241 311A0114 0060	2530014000093 01 Impresora Laser Monocromatica Mca.HP Serie PHGDB35001 F-CHS588	4,350.00
1241 311A0114 0061	2530014000091 01 Impresora Laser Monocromatica Mca.HP Serie PHGDB35002 F-CHS588	4,350.00
1241 311A0114 0062	2530014000081 01 Impresora Laser Monocromatica Mca.HP Serie PHGDB35004 F-CHS588	4,350.00
1241 311A0114 0063	2530014000067 01 Impresora Laser Monocromatica Mca.HP Serie PHGDB35005 F-CHS588	4,350.00
1241 311A0114 0064	2530014000068 01 Impresora Laser Monocromatica Mca.HP Serie PHGDB35007 F-CHS588	4,350.00
1241 311A0114 0065	2530014000125 01 Impresora Laser Monocromatica Mca.HP Serie PHGDB35021 F-CHS588	4,350.00
1241 311A0114 0066	2530014000108 01 Impresora Laser Monocromatica Mca.HP Serie PHGDB35024 F-CHS588	4,350.00
1241 311A0114 0067	2530014000126 01 Impresora Laser Monocromatica Mca.HP Serie PHGDB35025 F-CHS588	4,350.00
1241 311A0114 0068	2530014000090 01 Impresora Laser Monocromatica Mca.HP Serie PHGDB35026 F-CHS588	4,350.00
1241 311A0114 0069	2530014000077 01 Impresora Laser Monocromatica Mca.HP Serie PHGDB35027 F-CHS588	4,350.00
1241 311A0114 0070	2530014000089 01 Impresora Laser Monocromatica Mca.HP Serie PHGDB35028 F-CHS588	4,350.00
1241 311A0114 0071	2530014000066 01 Impresora Laser Monocromatica Mca.HP Serie PHGDB35029 F-CHS588	4,350.00
1241 311A0114 0072	2530014000063 01 Impresora Laser Monocromatica Mca.HP Serie PHGDB35030 F-CHS588	4,350.00
1241 311A0114 0073	2530014000096 01 Impresora Laser Monocromatica Mca.HP Serie PHGDB35031 F-CHS588	4,350.00
1241 311A0114 0074	2530014000086 01 Impresora Laser Monocromatica Mca.HP Serie PHGDB35032 F-CHS588	4,350.00
1241 311A0114 0075	2530014000124 01 Impresora Laser Monocromatica Mca.HP Serie PHGDB35033 F-CHS588	4,350.00
1241 311A0114 0076	2530014000070 01 Impresora Laser Monocromatica Mca.HP Serie PHGDB35034 F-CHS588	4,350.00
1241 311A0114 0077	2530014000060 01 Impresora Laser Monocromatica Mca.HP Serie PHGDB35035 F-CHS588	4,350.00
1241 311A0114 0078	2530014000092 01 Impresora Laser Monocromatica Mca.HP Serie PHGDB35036 F-CHS588	4,350.00
1241 311A0114 0079	2530014000064 01 Impresora Laser Monocromatica Mca.HP Serie PHGDB35037 F-CHS588	4,350.00
1241 311A0114 0080	2530014000065 01 Impresora Laser Monocromatica Mca.HP Serie PHGDB35039 F-CHS588	4,350.00

**SISTEMA PARA EL DESARROLLO INTEGRAL DE LA FAMILIA DEL  
 ESTADO DE CHIAPAS, DIF-CHIAPAS**
**SISTEMA CONTABLE 2018**
**RELACIÓN DE BIENES MUEBLES QUE COMPONEN SU PATRIMONIO**

Página 27 de 82

**Cuenta Pública al 31 de diciembre de 2018**

Hora: 01:15:16p. m.

Fecha: 29/01/2019

Código	Descripción del Bien	Valor en Libros
1241 311A0114 0081	2530014000123 01 Impresora Laser Monocromatica Mca.HP Serie PHGDB34864 F-CHS588	4,350.00
1241 311A0114 0082	2530014000084 01 Impresora Laser Monocromatica Mca.HP Serie PHGDB34865 F-CHS588	4,350.00
1241 311A0114 0084	2530014000073 01 Impresora Laser Monocromatica Mca.HP Serie PHGDB34867 F-CHS588	4,350.00
1241 311A0114 0085	2530014000061 01 Impresora Laser Monocromatica Mca.HP Serie PHGDB34868 F-CHS588	4,350.00
1241 311A0114 0086	2530014000062 01 Impresora Laser Monocromatica Mca.HP Serie PHGDB34869 F-CHS588	4,350.00
1241 311A0114 0087	2530014000076 01 Impresora Laser Monocromatica Mca.HP Serie PHGDB34870 F-CHS588	4,350.00
1241 311A0114 0088	2530014000127 01 Impresora Laser Monocromatica Mca.HP Serie PHGDB34871 F-CHS588	4,350.00
1241 311A0114 0089	2530014000080 01 Impresora Laser Monocromatica Mca.HP Serie PHGDB34872 F-CHS588	4,350.00
1241 311A0114 0090	2530014000085 01 Impresora Laser Monocromatica Mca.HP Serie PHGDB34874 F-CHS588	4,350.00
1241 311A0114 0091	2530014000074 01 Impresora Laser Monocromatica Mca.HP Serie PHGDB34875 F-CHS588	4,350.00
1241 311A0114 0092	2530014000075 01 Impresora Laser Monocromatica Mca.HP Serie PHGDB34877 F-CHS588	4,350.00
1241 311A0114 0093	2530014000095 01 Impresora Laser Monocromatica Mca.HP Serie PHGDB34878 F-CHS588	4,350.00
1241 311A0114 0094	2530014000122 01 Impresora Laser Monocromatica Mca.HP Serie PHGDB34879 F-CHS588	4,350.00
1241 311A0114 0095	2530014001410 01 SWITCH Administrable Marca Cisco modelo SG300-52 Serie DNI183803MF F 406	24,355.43
1241 311A0114 0096	2530014001411 01 SWITCH Administrable Marca Cisco modelo SG300-52 Serie FSZ18341042 F 406	24,355.43
1241 311A0114 0097	2530014001372 01 COMPUTADORA PORTATIL THIKNPAD L440 F-A1840	12,255.40
1241 311A0114 0098	2530014001373 01 COMPUTADORA PORTATIL THIKNPAD L440 F-A1840	12,255.40
1241 311A0114 0099	2530014001374 01 COMPUTADORA PORTATIL THIKNPAD L440 F-A1840	12,255.40
1241 311A0114 0100	2530014001375 01 COMPUTADORA PORTATIL THIKNPAD L440 F-A1840	12,255.40
1241 311A0114 0101	2530014001376 01 COMPUTADORA PORTATIL THIKNPAD L440 F-A1840	12,255.40
1241 311A0114 0102	2530014001377 01 COMPUTADORA PORTATIL THIKNPAD L440 F-A1840	12,255.40
1241 311A0114 0103	2530014001378 01 COMPUTADORA PORTATIL THIKNPAD L440 F-A1840	12,255.40
1241 311A0114 0104	2530014001379 01 COMPUTADORA PORTATIL THIKNPAD L440 F-A1840	12,255.40
1241 311A0114 0105	2530014001380 01 COMPUTADORA PORTATIL THIKNPAD L440 F-A1840	12,255.40
1241 311A0114 0106	2530014001381 01 COMPUTADORA PORTATIL THIKNPAD L440 F-A1840	12,255.40
1241 311A0114 0107	2530014001382 01 COMPUTADORA PORTATIL THIKNPAD L440 F-A1840	12,255.40
1241 311A0114 0108	2530014001383 01 ESCANER WORKFORCE GT-1500 F-A1840	4,520.52
1241 311A0114 0109	2530014001384 01 ESCANER ADS-2000 F-A1840	4,698.00
1241 311A0114 0110	2530014001385 01 ESCANER ADS-2000 F-A1840	4,698.00
1241 311A0114 0111	2530014001386 01 ESCANER ADS-2000 F-A1840	4,698.00
1241 311A0114 0112	2530014001387 01 ESCANER ADS-2000 F-A1840	4,698.00
1241 311A0114 0114	2530014001412 01 SWITCH ADMINISTRABLE MCA.CISCO MOD.SG300-52 F-421	24,355.43
1241 311A0114 0115	2530014001413 01 SWITCH ADMINISTRABLE MCA.CISCO MOD.SG300-52 F-421	24,355.43

**SISTEMA PARA EL DESARROLLO INTEGRAL DE LA FAMILIA DEL  
 ESTADO DE CHIAPAS, DIF-CHIAPAS**
**SISTEMA CONTABLE 2018**
**RELACIÓN DE BIENES MUEBLES QUE COMPONEN SU PATRIMONIO**

Página 28 de 82

**Cuenta Pública al 31 de diciembre de 2018**

Hora: 01:15:16p. m.

Fecha: 29/01/2019

Código	Descripción del Bien	Valor en Libros
1241 311A0114 0116	2530014001414 01 SWITCH ADMINISTRABLE MCA.CISCO MOD.SG300-52 F-421	24,355.43
1241 311A0114 0117	2530014001195 01 IMPRESORA LASER MONOCROMATICA MCA.HP MOD.HP LASERJET PRO 400M401N F-CHS 615	4,350.00
1241 311A0114 0118	2530014001196 01 IMPRESORA LASER MONOCROMATICA MCA.HP MOD.HP LASERJET PRO 400M401N F-CHS 615	4,350.00
1241 311A0114 0119	2530014001197 01 IMPRESORA LASER MONOCROMATICA MCA.HP MOD.HP LASERJET PRO 400M401N F-CHS 615	4,350.00
1241 311A0114 0120	2530014001198 01 IMPRESORA LASER MONOCROMATICA MCA.HP MOD.HP LASERJET PRO 400M401N F-CHS 615	4,350.00
1241 311A0114 0121	2530014001206 01 COMPUTADORA DE ESCRITORIO MOD.TITAN 4310 F-196	10,793.80
1241 311A0114 0122	2530014001207 01 COMPUTADORA DE ESCRITORIO MOD.TITAN 4310 F-196	10,793.80
1241 311A0114 0123	2530014001208 01 COMPUTADORA DE ESCRITORIO MOD.TITAN 4310 F-196	10,793.80
1241 311A0114 0124	2530014001209 01 COMPUTADORA DE ESCRITORIO MOD.TITAN 4310 F-196	10,793.80
1241 311A0114 0125	2530014001210 01 COMPUTADORA DE ESCRITORIO MOD.TITAN 4310 F-196	10,793.80
1241 311A0114 0126	2530014001211 01 COMPUTADORA DE ESCRITORIO MOD.TITAN 4310 F-196	10,793.80
1241 311A0114 0127	2530014001212 01 COMPUTADORA DE ESCRITORIO MOD.TITAN 4310 F-196	10,793.80
1241 311A0114 0128	2530014001213 01 COMPUTADORA DE ESCRITORIO MOD.TITAN 4310 F-196	10,793.80
1241 311A0114 0129	2530014001214 01 COMPUTADORA DE ESCRITORIO MOD.TITAN 4310 F-196	10,793.80
1241 311A0114 0130	2530014001215 01 COMPUTADORA DE ESCRITORIO MOD.TITAN 4310 F-196	10,793.80
1241 311A0114 0131	2530014001216 01 COMPUTADORA DE ESCRITORIO MOD.TITAN 4310 F-196	10,793.80
1241 311A0114 0132	2530014001217 01 COMPUTADORA DE ESCRITORIO MOD.TITAN 4310 F-196	10,793.80
1241 311A0114 0133	2530014001218 01 COMPUTADORA DE ESCRITORIO MOD.TITAN 4310 F-196	10,793.80
1241 311A0114 0134	2530014001219 01 COMPUTADORA DE ESCRITORIO MOD.TITAN 4310 F-196	10,793.80
1241 311A0114 0135	2530014001220 01 COMPUTADORA DE ESCRITORIO MOD.TITAN 4310 F-196	10,793.80
1241 311A0114 0136	2530014001221 01 COMPUTADORA DE ESCRITORIO MOD.TITAN 4310 F-196	10,793.80
1241 311A0114 0137	2530014001222 01 COMPUTADORA DE ESCRITORIO MOD.TITAN 4310 F-196	10,793.80
1241 311A0114 0138	2530014001223 01 COMPUTADORA DE ESCRITORIO MOD.TITAN 4310 F-196	10,793.80
1241 311A0114 0139	2530014001224 01 COMPUTADORA DE ESCRITORIO MOD.TITAN 4310 F-196	10,793.80
1241 311A0114 0140	2530014001225 01 COMPUTADORA DE ESCRITORIO MOD.TITAN 4310 F-196	10,793.80
1241 311A0114 0141	2530014001226 01 COMPUTADORA DE ESCRITORIO MOD.TITAN 4310 F-196	10,793.80
1241 311A0114 0142	2530014001227 01 COMPUTADORA DE ESCRITORIO MOD.TITAN 4310 F-196	10,793.80
1241 311A0114 0143	2530014001228 01 COMPUTADORA DE ESCRITORIO MOD.TITAN 4310 F-196	10,793.80
1241 311A0114 0144	2530014001229 01 COMPUTADORA DE ESCRITORIO MOD.TITAN 4310 F-196	10,793.80
1241 311A0114 0145	2530014001230 01 COMPUTADORA DE ESCRITORIO MOD.TITAN 4310 F-196	10,793.80
1241 311A0114 0147	2530014001231 01 COMPUTADORA DE ESCRITORIO MOD.TITAN 4310 F-196	10,793.80
1241 311A0114 0148	2530014001232 01 COMPUTADORA DE ESCRITORIO MOD.TITAN 4310 F-196	10,793.80
1241 311A0114 0149	2530014001233 01 COMPUTADORA DE ESCRITORIO MOD.TITAN 4310 F-196	10,793.80
1241 311A0114 0150	2530014001234 01 COMPUTADORA DE ESCRITORIO MOD.TITAN 4310 F-196	10,793.80
1241 311A0114 0167	2530014001409 01 FIREWALL DE SEGURIDAD PERIMETRAL(SOFTWARE/HARDWARE)MOD.NSA 4600 F-9335	169,138.44
1241 311A0114 0168	2530014001237 1 COMPUTADORA DE ESCRITORIO MODELO TITAN 4310 F-195	10,793.80
1241 311A0114 0169	2530014001238 1 COMPUTADORA DE ESCRITORIO MODELO TITAN 4310 F-195	10,793.80

**SISTEMA PARA EL DESARROLLO INTEGRAL DE LA FAMILIA DEL  
 ESTADO DE CHIAPAS, DIF-CHIAPAS**
**SISTEMA CONTABLE 2018**
**RELACIÓN DE BIENES MUEBLES QUE COMPONEN SU PATRIMONIO**

Página 29 de 82

**Cuenta Pública al 31 de diciembre de 2018**

Hora: 01:15:16p. m.

Fecha: 29/01/2019

Código	Descripción del Bien	Valor en Libros
1241 311A0114 0170	2530014001239 1 COMPUTADORA DE ESCRITORIO MODELO TITAN 4310 F-195	10,793.80
1241 311A0114 0171	2530014001240 1 COMPUTADORA DE ESCRITORIO MODELO TITAN 4310 F-195	10,793.80
1241 311A0114 0172	2530014001241 1 COMPUTADORA DE ESCRITORIO MODELO TITAN 4310 F-195	10,793.80
1241 311A0114 0173	2530014001242 1 COMPUTADORA DE ESCRITORIO MODELO TITAN 4310 F-195	10,793.80
1241 311A0114 0174	2530014001243 1 COMPUTADORA DE ESCRITORIO MODELO TITAN 4310 F-195	10,793.80
1241 311A0114 0175	2530014001244 1 COMPUTADORA DE ESCRITORIO MODELO TITAN 4310 F-195	10,793.80
1241 311A0114 0176	2530014001245 1 COMPUTADORA DE ESCRITORIO MODELO TITAN 4310 F-195	10,793.80
1241 311A0114 0177	2530014001236 01 COMPUTADORA DE ESCRITORIO MODELO TITAN 4310 F-195	10,793.80
1241 311A0114 0178	2530014001246 01 COMPUTADORA DE ESCRITORIO MODELO TITAN 4310 F-195	10,793.80
1241 311A0114 0179	2530014001247 01 COMPUTADORA DE ESCRITORIO MODELO TITAN 4310 F-195	10,793.80
1241 311A0114 0180	2530014001248 01 COMPUTADORA DE ESCRITORIO MODELO TITAN 4310 F-195	10,793.80
1241 311A0114 0181	2530014001249 01 COMPUTADORA DE ESCRITORIO MODELO TITAN 4310 F-195	10,793.80
1241 311A0114 0182	2530014001250 01 COMPUTADORA DE ESCRITORIO MODELO TITAN 4310 F-195	10,793.80
1241 311A0114 0183	2530014001251 01 COMPUTADORA DE ESCRITORIO MODELO TITAN 4310 F-195	10,793.80
1241 311A0114 0184	2530014001252 01 COMPUTADORA DE ESCRITORIO MODELO TITAN 4310 F-195	10,793.80
1241 311A0114 0185	2530014001253 01 COMPUTADORA DE ESCRITORIO MODELO TITAN 4310 F-195	10,793.80
1241 311A0114 0186	2530014001254 01 COMPUTADORA DE ESCRITORIO MODELO TITAN 4310 F-195	10,793.80
1241 311A0114 0187	2530014001255 01 COMPUTADORA DE ESCRITORIO MODELO TITAN 4310 F-195	10,793.80
1241 311A0114 0188	2530014001256 01 COMPUTADORA DE ESCRITORIO MODELO TITAN 4310 F-195	10,793.80
1241 311A0114 0189	2530014001257 01 COMPUTADORA DE ESCRITORIO MODELO TITAN 4310 F-195	10,793.80
1241 311A0114 0190	2530014001258 01 COMPUTADORA DE ESCRITORIO MODELO TITAN 4310 F-195	10,793.80
1241 311A0114 0191	2530014001259 01 COMPUTADORA DE ESCRITORIO MODELO TITAN 4310 F-195	10,793.80
1241 311A0114 0192	2530014001260 01 COMPUTADORA DE ESCRITORIO MODELO TITAN 4310 F-195	10,793.80
1241 311A0114 0193	2530014001261 01 COMPUTADORA DE ESCRITORIO MODELO TITAN 4310 F-195	10,793.80
1241 311A0114 0194	2530014001262 01 COMPUTADORA DE ESCRITORIO MODELO TITAN 4310 F-195	10,793.80
1241 311A0114 0195	2530014001263 01 COMPUTADORA DE ESCRITORIO MODELO TITAN 4310 F-195	10,793.80
1241 311A0114 0196	2530014001264 01 COMPUTADORA DE ESCRITORIO MODELO TITAN 4310 F-195	10,793.80



**SISTEMA PARA EL DESARROLLO INTEGRAL DE LA FAMILIA DEL  
 ESTADO DE CHIAPAS, DIF-CHIAPAS**
**SISTEMA CONTABLE 2018**
**RELACIÓN DE BIENES MUEBLES QUE COMPONEN SU PATRIMONIO**

Página 30 de 82

**Cuenta Pública al 31 de diciembre de 2018**

Hora: 01:15:16p. m.

Fecha: 29/01/2019

Código	Descripción del Bien	Valor en Libros
1241 311A0114 0197	2530014001265 01 COMPUTADORA DE ESCRITORIO MODELO TITAN 4310 F-195	10,793.80
1241 311A0114 0198	2530014001266 01 COMPUTADORA DE ESCRITORIO MODELO TITAN 4310 F-195	10,793.80
1241 311A0114 0199	2530014001267 01 COMPUTADORA DE ESCRITORIO MODELO TITAN 4310 F-195	10,793.80
1241 311A0114 0200	2530014001268 01 COMPUTADORA DE ESCRITORIO MODELO TITAN 4310 F-195	10,793.80
1241 311A0114 0201	2530014001269 01 COMPUTADORA DE ESCRITORIO MODELO TITAN 4310 F-195	10,793.80
1241 311A0114 0202	2530014001270 01 COMPUTADORA DE ESCRITORIO MODELO TITAN 4310 F-195	10,793.80
1241 311A0114 0203	2530014001271 01 COMPUTADORA DE ESCRITORIO MODELO TITAN 4310 F-195	10,793.80
1241 311A0114 0204	2530014001272 01 COMPUTADORA DE ESCRITORIO MODELO TITAN 4310 F-195	10,793.80
1241 311A0114 0205	2530014001273 01 COMPUTADORA DE ESCRITORIO MODELO TITAN 4310 F-195	10,793.80
1241 311A0114 0206	2530014001274 01 COMPUTADORA DE ESCRITORIO MODELO TITAN 4310 F-195	10,793.80
1241 311A0114 0207	2530014001275 01 COMPUTADORA DE ESCRITORIO MODELO TITAN 4310 F-195	10,793.80
1241 311A0114 0208	2530014001276 01 COMPUTADORA DE ESCRITORIO MODELO TITAN 4310 F-195	10,793.80
1241 311A0114 0209	2530014001277 01 COMPUTADORA DE ESCRITORIO MODELO TITAN 4310 F-195	10,793.80
1241 311A0114 0210	2530014001278 01 COMPUTADORA DE ESCRITORIO MODELO TITAN 4310 F-195	10,793.80
1241 311A0114 0211	2530014001279 01 COMPUTADORA DE ESCRITORIO MODELO TITAN 4310 F-195	10,793.80
1241 311A0114 0212	2530014001280 01 COMPUTADORA DE ESCRITORIO MODELO TITAN 4310 F-195	10,793.80
1241 311A0114 0213	2530014001281 01 COMPUTADORA DE ESCRITORIO MODELO TITAN 4310 F-195	10,793.80
1241 311A0114 0214	2530014001282 01 COMPUTADORA DE ESCRITORIO MODELO TITAN 4310 F-195	10,793.80
1241 311A0114 0216	2530014001283 01 COMPUTADORA DE ESCRITORIO MODELO TITAN 4310 F-195	10,793.80
1241 311A0114 0217	2530014001284 01 COMPUTADORA DE ESCRITORIO MODELO TITAN 4310 F-195	10,793.80
1241 311A0114 0218	2530014001285 01 COMPUTADORA DE ESCRITORIO MODELO TITAN 4310 F-195	10,793.80
1241 311A0114 0219	2530014001286 01 COMPUTADORA DE ESCRITORIO MODELO TITAN 4310 F-195	10,793.80
1241 311A0114 0220	2530014001287 01 COMPUTADORA DE ESCRITORIO MODELO TITAN 4310 F-195	10,793.80
1241 311A0114 0221	2530014001288 01 COMPUTADORA DE ESCRITORIO MODELO TITAN 4310 F-195	10,793.80
1241 311A0114 0222	2530014001289 01 COMPUTADORA DE ESCRITORIO MODELO TITAN 4310 F-195	10,793.80
1241 311A0114 0223	2530014001290 01 COMPUTADORA DE ESCRITORIO MODELO TITAN 4310 F-195	10,793.80
1241 311A0114 0224	2530014001291 01 COMPUTADORA DE ESCRITORIO MODELO TITAN 4310 F-195	10,793.80

**SISTEMA PARA EL DESARROLLO INTEGRAL DE LA FAMILIA DEL  
 ESTADO DE CHIAPAS, DIF-CHIAPAS**
**SISTEMA CONTABLE 2018**
**RELACIÓN DE BIENES MUEBLES QUE COMPONEN SU PATRIMONIO**

Página 31 de 82

**Cuenta Pública al 31 de diciembre de 2018**

Hora: 01:15:16p. m.

Fecha: 29/01/2019

Código	Descripción del Bien	Valor en Libros
1241 311A0114 0225	2530014001292 01 COMPUTADORA DE ESCRITORIO MODELO TITAN 4310 F-195	10,793.80
1241 311A0114 0226	2530014001293 01 COMPUTADORA DE ESCRITORIO MODELO TITAN 4310 F-195	10,793.80
1241 311A0114 0227	2530014001294 01 COMPUTADORA DE ESCRITORIO MODELO TITAN 4310 F-195	10,793.80
1241 311A0114 0228	2530014001295 01 COMPUTADORA DE ESCRITORIO MODELO TITAN 4310 F-195	10,793.80
1241 311A0114 0229	2530014001296 01 COMPUTADORA DE ESCRITORIO MODELO TITAN 4310 F-195	10,793.80
1241 311A0114 0230	2530014001297 01 COMPUTADORA DE ESCRITORIO MODELO TITAN 4310 F-195	10,793.80
1241 311A0114 0231	2530014001298 01 COMPUTADORA DE ESCRITORIO MODELO TITAN 4310 F-195	10,793.80
1241 311A0114 0232	2530014001299 01 COMPUTADORA DE ESCRITORIO MODELO TITAN 4310 F-195	10,793.80
1241 311A0114 0233	2530014001300 01 COMPUTADORA DE ESCRITORIO MODELO TITAN 4310 F-195	10,793.80
1241 311A0114 0234	2530014001301 01 COMPUTADORA DE ESCRITORIO MODELO TITAN 4310 F-195	10,793.80
1241 311A0114 0235	2530014001302 01 COMPUTADORA DE ESCRITORIO MODELO TITAN 4310 F-195	10,793.80
1241 311A0114 0236	2530014001303 01 COMPUTADORA DE ESCRITORIO MODELO TITAN 4310 F-195	10,793.80
1241 311A0114 0237	2530014001304 01 COMPUTADORA DE ESCRITORIO MODELO TITAN 4310 F-195	10,793.80
1241 311A0114 0238	2530014001305 01 COMPUTADORA DE ESCRITORIO MODELO TITAN 4310 F-195	10,793.80
1241 311A0114 0239	2530014001306 01 COMPUTADORA DE ESCRITORIO MODELO TITAN 4310 F-195	10,793.80
1241 311A0114 0240	2530014001307 01 COMPUTADORA DE ESCRITORIO MODELO TITAN 4310 F-195	10,793.80
1241 311A0114 0248	2530014001308 01 COMPUTADORA DE ESCRITORIO MOD.TITAN 4310 F-195	10,793.80
1241 311A0114 0249	2530014001309 01 COMPUTADORA DE ESCRITORIO MOD.TITAN 4310 F-195	10,793.80
1241 311A0114 0250	2530014001310 01 COMPUTADORA DE ESCRITORIO MOD.TITAN 4310 F-195	10,793.80
1241 311A0114 0251	2530014001311 01 COMPUTADORA DE ESCRITORIO MOD.TITAN 4310 F-195	10,793.80
1241 311A0114 0252	2530014001312 01 COMPUTADORA DE ESCRITORIO MOD.TITAN 4310 F-195	10,793.80
1241 311A0114 0253	2530014001313 01 COMPUTADORA DE ESCRITORIO MOD.TITAN 4310 F-195	10,793.80
1241 311A0114 0254	2530014001314 01 COMPUTADORA DE ESCRITORIO MOD.TITAN 4310 F-195	10,793.80
1241 311A0114 0255	2530014001315 01 COMPUTADORA DE ESCRITORIO MOD.TITAN 4310 F-195	10,793.80
1241 311A0114 0256	2530014001316 01 COMPUTADORA DE ESCRITORIO MOD.TITAN 4310 F-195	10,793.80
1241 311A0114 0257	2530014001317 01 COMPUTADORA DE ESCRITORIO MOD.TITAN 4310 F-195	10,793.80
1241 311A0114 0258	2530014001318 01 COMPUTADORA DE ESCRITORIO MOD.TITAN 4310 F-195	10,793.80
1241 311A0114 0259	2530014001319 01 COMPUTADORA DE ESCRITORIO MOD.TITAN 4310 F-195	10,793.80
1241 311A0114 0260	2530014001328 01 COMPUTADORA PORTATIL THIKNPAD L440 F-A1839	12,255.40
1241 311A0114 0261	2530014001329 01 COMPUTADORA PORTATIL THIKNPAD L440 F-A1839	12,255.40
1241 311A0114 0262	2530014001330 01 COMPUTADORA PORTATIL THIKNPAD L440 F-A1839	12,255.40
1241 311A0114 0263	2530014001346 01 COMPUTADORA PORTATIL THIKNPAD L440 F-A1839	23,049.20
1241 311A0114 0264	2530014001331 01 COMPUTADORA PORTATIL THIKNPAD L440 F-A1839	12,255.40
1241 311A0114 0265	2530014001332 01 COMPUTADORA PORTATIL THIKNPAD L440 F-A1839	12,255.40

**SISTEMA PARA EL DESARROLLO INTEGRAL DE LA FAMILIA DEL  
 ESTADO DE CHIAPAS, DIF-CHIAPAS**
**SISTEMA CONTABLE 2018**
**RELACIÓN DE BIENES MUEBLES QUE COMPONEN SU PATRIMONIO**

Página 32 de 82

**Cuenta Pública al 31 de diciembre de 2018**

Hora: 01:15:16p. m.

Fecha: 29/01/2019

Código	Descripción del Bien	Valor en Libros
1241 311A0114 0266	2530014001333 01 COMPUTADORA PORTATIL THIKNPAD L440 F-A1839	12,255.40
1241 311A0114 0267	2530014001334 01 COMPUTADORA PORTATIL THIKNPAD L440 F-A1839	12,255.40
1241 311A0114 0268	2530014001335 01 COMPUTADORA PORTATIL THIKNPAD L440 F-A1839	12,255.40
1241 311A0114 0269	2530014001336 01 COMPUTADORA PORTATIL THIKNPAD L440 F-A1839	12,255.40
1241 311A0114 0270	2530014001337 01 COMPUTADORA PORTATIL THIKNPAD L440 F-A1839	12,255.40
1241 311A0114 0271	2530014001338 01 COMPUTADORA PORTATIL THIKNPAD L440 F-A1839	12,255.40
1241 311A0114 0272	2530014001339 01 COMPUTADORA PORTATIL THIKNPAD L440 F-A1839	12,255.40
1241 311A0114 0273	2530014001340 01 COMPUTADORA PORTATIL THIKNPAD L440 F-A1839	12,255.40
1241 311A0114 0274	2530014001341 01 COMPUTADORA PORTATIL THIKNPAD L440 F-A1839	12,255.40
1241 311A0114 0275	2530014001343 01 COMPUTADORA PORTATIL THIKNPAD L440 F-A1839	12,255.40
1241 311A0114 0277	2530014001344 01 COMPUTADORA PORTATIL THIKNPAD L440 F-A1839	12,255.40
1241 311A0114 0278	2530014001345 01 COMPUTADORA PORTATIL THIKNPAD L440 F-A1839	12,255.40
1241 311A0114 0292	2530014001347 01 ESCANER WORKFORCE GT 1600 F-A1839	4,520.52
1241 311A0114 0293	2530014001348 01 ESCANER WORKFORCE GT 1600 F-A1839	4,520.52
1241 311A0114 0295	2530014001350 01 ESCANER WORKFORCE GT 1600 F-A1839	4,520.52
1241 311A0114 0296	2530014001351 01 ESCANER WORKFORCE GT 1600 F-A1839	4,520.52
1241 311A0114 0297	2530014001352 01 ESCANER WORKFORCE GT 1600 F-A1839	4,520.52
1241 311A0114 0298	2530014001353 01 ESCANER WORKFORCE GT 1600 F-A1839	4,520.52
1241 311A0114 0299	2530014001354 01 ESCANER WORKFORCE GT 1600 F-A1839	4,520.52
1241 311A0114 0300	2530014001355 01 ESCANER WORKFORCE GT 1600 F-A1839	4,520.52
1241 311A0114 0301	2530014001356 01 ESCANER ADS 2000 F-A1839	4,698.00
1241 311A0114 0302	2530014001357 01 ESCANER ADS 2000 F-A1839	4,698.00
1241 311A0114 0303	2530014001358 01 ESCANER ADS 2000 F-A1839	4,698.00
1241 311A0114 0304	2530014001359 01 ESCANER ADS 2000 F-A1839	4,698.00
1241 311A0114 0305	2530014001360 01 ESCANER ADS 2000 F-A1839	4,698.00
1241 311A0114 0306	2530014001361 01 ESCANER ADS 2000 F-A1839	4,698.00
1241 311A0114 0307	2530014001362 01 ESCANER ADS 2000 F-A1839	4,698.00
1241 311A0114 0308	2530014001363 01 ESCANER ADS 2000 F-A1839	4,698.00
1241 311A0114 0309	2530014001364 01 ESCANER ADS 2000 F-A1839	4,698.00
1241 311A0114 0310	2530014001365 01 ESCANER ADS 2000 F-A1839	4,698.00
1241 311A0114 0311	2530014001366 01 ESCANER ADS 2000 F-A1839	4,698.00
1241 311A0114 0312	2530014001367 01 ESCANER ADS 2000 F-A1839	4,698.00
1241 311A0114 0313	2530014001368 01 ESCANER ADS 2000 F-A1839	4,698.00
1241 311A0114 0314	2530014001369 01 ESCANER ADS 2000 F-A1839	4,698.00
1241 311A0114 0315	2530014001370 01 ESCANER ADS 2000 F-A1839	4,698.00
1241 311A0114 0316	2530014001371 01 ESCANER ADS 2000 F-A1839	4,698.00
1241 311A0114 0327	2530014000087 01 Impresora Laser Monocromatica Mca.HP Serie PHGDB34866 F-CHS588	4,350.00
1241 311A0114 0328	2530014001320 01 COMPUTADORA DE ESCRITORIO MOD.TITAN 4310 F-195	10,793.80
1241 311A0114 0329	2530014001235 01 COMPUTADORA DE ESCRITORIO MOD.TITAN 4310 F-196	10,793.80
1241 311A0114 0330	2530014001321 01 COMPUTADORA DE ESCRITORIO MODELO TITAN 4310 F-195	10,793.80
1241 311A0114 0331	2530014001322 01 COMPUTADORA DE ESCRITORIO MODELO TITAN 4310 F-195	10,793.80

**SISTEMA PARA EL DESARROLLO INTEGRAL DE LA FAMILIA DEL  
 ESTADO DE CHIAPAS, DIF-CHIAPAS**
**SISTEMA CONTABLE 2018**
**RELACION DE BIENES MUEBLES QUE COMPONEN SU PATRIMONIO**

Página 33 de 82

**Cuenta Pública al 31 de diciembre de 2018**

Hora: 01:15:16p. m.

Fecha: 29/01/2019

Código	Descripción del Bien	Valor en Libros
1241 311A0114 0332	2530014001323 01 COMPUTADORA DE ESCRITORIO MODELO TITAN 4310 F-195	10,793.80
1241 311A0114 0333	2530014001324 01 COMPUTADORA DE ESCRITORIO MODELO TITAN 4310 F-195	10,793.80
1241 311A0114 0334	2530014001325 01 COMPUTADORA DE ESCRITORIO MODELO TITAN 4310 F-195	10,793.80
1241 311A0114 0335	2530014001326 01 COMPUTADORA DE ESCRITORIO MODELO TITAN 4310 F-195	10,793.80
1241 311A0114 0336	2530014001327 01 COMPUTADORA DE ESCRITORIO MODELO TITAN 4310 F-195	10,793.80
1241 311A0114 0337	2530014001342 01 COMPUTADORA PORTATIL THIKNPAD L440 F-A1839	12,255.40
1241 311A0114 0338	2530014001466 Lector de Huella Digital Hamster Nitgen Según Factura 210-A	2,499.92
1241 311A0115 0002	2530015000265 01 CPU DE ESCRITORIO MARCA ACER VX4630G-SI342X SFF DTVLAAL005502082469600	11,327.40
1241 311A0115 0003	2530015000263 01 CPU DE ESCRITORIO MARCA ACER VX4630G-SI342X SFF DTVLAAL005502081949600	11,327.40
1241 311A0115 0004	2530015000266 01 CPU DE ESCRITORIO MARCA ACER VX4630G-SI342X SFF DTVLAAL0055020815D9600	11,327.40
1241 311A0115 0005	2530015000275 01 CPU DE ESCRITORIO MARCA ACER VX4630G-SI342X SFF DTVLAAL005502081EB9600	11,327.40
1241 311A0115 0006	2530015000272 01 CPU DE ESCRITORIO MARCA ACER VX4630G-SI342X SFF DTVLAAL005502080E09600	11,327.40
1241 311A0115 0007	2530015000264 01 CPU DE ESCRITORIO MARCA ACER VX4630G-SI342X SFF DTVLAAL005502081FB9600	11,327.40
1241 311A0115 0008	2530015000267 01 CPU DE ESCRITORIO MARCA ACER VX4630G-SI342X SFF DTVLAAL005502081639600	11,327.40
1241 311A0115 0009	2530015000271 01 CPU DE ESCRITORIO MARCA ACER VX4630G-SI342X SFF DTVLAAL005502082459600	11,327.40
1241 311A0115 0010	2530015000269 01 CPU DE ESCRITORIO MARCA ACER VX4630G-SI342X SFF DTVLAAL005502080E99600	11,327.40
1241 311A0115 0011	2530015000276 01 CPU DE ESCRITORIO MARCA ACER VX4630G-SI342X SFF DTVLAAL005502081F29600	11,327.40
1241 311A0115 0012	2530015000270 01 CPU DE ESCRITORIO MARCA ACER VX4630G-SI342X SFF DTVLAAL005502081869600	11,327.40
1241 311A0115 0013	2530015000268 01 CPU DE ESCRITORIO MARCA ACER VX4630G-SI342X SFF DTVLAAL005502082499600	11,327.40
1241 311A0115 0014	2530015000274 01 CPU DE ESCRITORIO MARCA ACER VX4630G-SI342X SFF DTVLAAL005502081F39600	11,327.40
1241 311A0115 0015	2530015000273 01 CPU DE ESCRITORIO MARCA ACER VX4630G-SI342X SFF DTVLAAL005502081809600	11,327.40
1241 311A0115 0072	2530015000277 01 IMPRESORA LASER MONOCROMATICA MARCA HP LASER HP PRO M201DW SERIE: VNB3C19172	4,795.00
1241 311A0115 0073	2530015000278 01 IMPRESORA LASER MONOCROMATICA MARCA HP LASER HP PRO M201DW SERIE: NVB3C19170	4,795.00
1241 311A0115 0074	2530015000281 01 ACCESS POINT CISCO SMALL BUSINESS, MODELO WAP121 300 Mbps. SERIE: SER181208X7	2,671.76
1241 311A0115 0075	2530016000017 01 HP IMPRESORA LASERJET PRO M201DW TECNOLOGIA DE IMPRESION LASER NUMERO DE SERIE VNB3C65206	2,737.60
1241 311A0115 0076	2530015000300 01 HP COMPUTADORA PORTATIL 440 G2, CON COMBO DE AURICULARES Y MICROFONO, INCLUYE MALETIN DE VIAJE N° DE SERIE CND52264MD SEGUN FACTURA N° 48	10,429.99
1241 311A0115 0077	2530015000326 01 HP IMPRESORA LASERJET ENTERPRISE M553DN LASER A COLOR N.S.: CNBCH9Q132 SEGUN FACTURA N°59	16,388.48

**SISTEMA PARA EL DESARROLLO INTEGRAL DE LA FAMILIA DEL  
 ESTADO DE CHIAPAS, DIF-CHIAPAS**
**SISTEMA CONTABLE 2018**
**RELACIÓN DE BIENES MUEBLES QUE COMPONEN SU PATRIMONIO**

Página 34 de 82

**Cuenta Pública al 31 de diciembre de 2018**

Hora: 01:15:16p. m.

Fecha: 29/01/2019

Código	Descripción del Bien	Valor en Libros
1241 311A0115 0078	2530015000315 01 ZK TECHNOLOGY TERMINAL ICLOCK660 PANTALLA CON SENSOR PARA RECONOCIMIENTO DE HUELLA TIPO OPTICO N.S.: 6218152800005. SEGUN FACTURA N° 59	8,584.00
1241 311A0115 0079	2530015000316 01 ZK TECHNOLOGY TERMINAL ICLOCK660 PANTALLA CON SENSOR PARA RECONOCIMIENTO DE HUELLA TIPO OPTICO N.S.: 6218152800025. SEGUN FACTURA N° 59	8,584.00
1241 311A0115 0080	2530015000317 01 ZK TECHNOLOGY TERMINAL ICLOCK660 PANTALLA CON SENSOR PARA RECONOCIMIENTO DE HUELLA TIPO OPTICO N.S.: 6218152800023. SEGUN FACTURA N° 59	8,584.00
1241 311A0115 0081	2530015000318 01 ZK TECHNOLOGY TERMINAL ICLOCK660 PANTALLA CON SENSOR PARA RECONOCIMIENTO DE HUELLA TIPO OPTICO N.S.: 6218152800026. SEGUN FACTURA N° 59	8,584.00
1241 311A0115 0082	2530015000319 01 ZK TECHNOLOGY TERMINAL ICLOCK660 PANTALLA CON SENSOR PARA RECONOCIMIENTO DE HUELLA TIPO OPTICO N.S.: 6218152800020. SEGUN FACTURA N° 59	8,584.00
1241 311A0115 0083	2530015000320 01 ZK TECHNOLOGY TERMINAL ICLOCK660 PANTALLA CON SENSOR PARA RECONOCIMIENTO DE HUELLA TIPO OPTICO N.S.: 6218152800021. SEGUN FACTURA N° 59	8,584.00
1241 311A0115 0084	2530015000321 01 ZK TECHNOLOGY TERMINAL ICLOCK660 PANTALLA CON SENSOR PARA RECONOCIMIENTO DE HUELLA TIPO OPTICO N.S.: 6218152800028. SEGUN FACTURA N° 59	8,584.00
1241 311A0115 0085	2530015000322 01 ZK TECHNOLOGY TERMINAL ICLOCK660 PANTALLA CON SENSOR PARA RECONOCIMIENTO DE HUELLA TIPO OPTICO N.S.: 6218152800027. SEGUN FACTURA N° 59	8,584.00
1241 311A0115 0086	2530015000323 01 ZK TECHNOLOGY TERMINAL ICLOCK660 PANTALLA CON SENSOR PARA RECONOCIMIENTO DE HUELLA TIPO OPTICO N.S.: 6218152800017. SEGUN FACTURA N° 59	8,584.00
1241 311A0115 0087	2530015000325 01 ZK TECHNOLOGY TERMINAL ICLOCK660 PANTALLA CON SENSOR PARA RECONOCIMIENTO DE HUELLA TIPO OPTICO N.S.: 6218152800018. SEGUN FACTURA N° 59	8,584.00
1241 311A0115 0088	2530015000324 01 ZK TECHNOLOGY TERMINAL ICLOCK660 PANTALLA CON SENSOR PARA RECONOCIMIENTO DE HUELLA TIPO OPTICO N.S.: 6218152800032. SEGUN FACTURA N° 59	8,584.00
1241 311A0115 0089	2530015000420 01 ZK TECHNOLOGY TERMINAL ICLOCK660 PANTALLA CON SENSOR PARA RECONOCIMIENTO DE HUELLA TIPO OPTICO SEGUN FACTURA N° 61	8,584.00
1241 311A0115 0090	2530015000017 Disco Duro Seagate Exp 3TB 3.0 Según Factura POSE/25517311	2,899.00
1241 311A0115 0091	2530015000018 Disco Duro Seagate Exp 3TB 3.0 Según Factura POSE/25517311	2,899.00
1241 31593216 0006	2530017000090 01 C.P.U, MARCA DELL MODELO VOSTRO NUM. DE SERIE, 2340681056448, SEGUN FACTURA No. A-118	20,156.21
1241 31593216 0010	2530017000091 01 C.P.U, MARCA DELL MODELO VOSTRO NUM. DE SERIE, 2340681058215, SEGUN FACTURA No. A-118	20,156.21
1241 31593216 0014	2530017000092 01 C.P.U, MARCA DELL MODELO VOSTRO NUM. DE SERIE, 2340681056451, SEGUN FACTURA No. A-118	20,156.21
1241 31593216 0018	2530017000095 ESCANER DE BAJA VELOCIDAD, MARCA HP. MODELO 7500 NUMERO DE SERIE, CN4BJXHOOW, SEGUN FACTURA No. A-118	8,188.87
1241 31593216 0019	2530017000096 ESCANER DE BAJA VELOCIDAD, MARCA HP. MODELO 7500 NUMERO DE SERIE, YCN5BJXHOPY, SEGUN FACTURA No. A-118	8,188.88
1241 31593216 0020	2530017000093 IMPRESORA MULTIFUNCIONAL LAZER O LED A COLOR, MARCA HP MODELO PRO 6830 NUMERO DE SERIE, Z8CZB1AF900007K SEGUN FACTURA No. A-118	8,002.06
1241 31593216 0021	2530017000094 IMPRESORA MULTIFUNCIONAL LAZER O LED A COLOR, MARCA HP MODELO PRO 6830 NUMERO DE SERIE, Z8CZB1AF900108K, SEGUN FACTURA No. A-118	8,002.07

**SISTEMA PARA EL DESARROLLO INTEGRAL DE LA FAMILIA DEL  
 ESTADO DE CHIAPAS, DIF-CHIAPAS**
**SISTEMA CONTABLE 2018**
**RELACIÓN DE BIENES MUEBLES QUE COMPONEN SU PATRIMONIO**

Página 35 de 82

**Cuenta Pública al 31 de diciembre de 2018**

Hora: 01:15:16p. m.

Fecha: 29/01/2019

Código	Descripción del Bien	Valor en Libros
1241 31593217 0020	01 HP COMPUTADORA DE ESCRITORIO 280 G2, PROCESADOR INTEL CORE i3-6100, DDR3 DE 4GB, DISCO DURO 500 GB (FAC. 188)	12,987.36
1241 31593217 0021	01 HP COMPUTADORA DE ESCRITORIO 280 G2, PROCESADOR INTEL CORE i3-6100, DDR3 DE 4GB, DISCO DURO 500 GB (FAC. 188)	12,987.36
1241 31593217 0022	01 HP COMPUTADORA DE ESCRITORIO 280 G2, PROCESADOR INTEL CORE i3-6100, DDR3 DE 4GB, DISCO DURO 500 GB (FAC. 188)	12,987.36
1241 31593217 0023	01 HP COMPUTADORA DE ESCRITORIO 280 G2, PROCESADOR INTEL CORE i3-6100, DDR3 DE 4GB, DISCO DURO 500 GB (FAC. 188)	12,987.36
1241 31593217 0024	01 HP COMPUTADORA DE ESCRITORIO 280 G2, PROCESADOR INTEL CORE i3-6100, DDR3 DE 4GB, DISCO DURO 500 GB (FAC. 188)	12,987.36
1241 31593217 0025	01 HP COMPUTADORA DE ESCRITORIO 280 G2, PROCESADOR INTEL CORE i3-6100, DDR3 DE 4GB, DISCO DURO 500 GB (FAC. 188)	12,987.36
1241 31593217 0026	01 HP COMPUTADORA DE ESCRITORIO 280 G2, PROCESADOR INTEL CORE i3-6100, DDR3 DE 4GB, DISCO DURO 500 GB (FAC. 188)	12,987.36
1241 31593217 0028	01 HP COMPUTADORA DE ESCRITORIO 280 G2, PROCESADOR INTEL CORE i3-6100, DDR3 DE 4GB, DISCO DURO 500 GB (FAC. 188)	12,987.36
1241 31593217 0029	01 HP COMPUTADORA DE ESCRITORIO 280 G2, PROCESADOR INTEL CORE i3-6100, DDR3 DE 4GB, DISCO DURO 500 GB (FAC. 188)	12,987.36
1241 31593217 0030	01 HP COMPUTADORA DE ESCRITORIO 280 G2, PROCESADOR INTEL CORE i3-6100, DDR3 DE 4GB, DISCO DURO 500 GB (FAC. 188)	12,987.36
1241 31593217 0031	01 HP COMPUTADORA DE ESCRITORIO 280 G2, PROCESADOR INTEL CORE i3-6100, DDR3 DE 4GB, DISCO DURO 500 GB (FAC. 188)	12,987.36
1241 31593217 0032	01 HP COMPUTADORA DE ESCRITORIO 280 G2, PROCESADOR INTEL CORE i3-6100, DDR3 DE 4GB, DISCO DURO 500 GB (FAC. 188)	12,987.36
1241 31593217 0033	01 HP COMPUTADORA DE ESCRITORIO 280 G2, PROCESADOR INTEL CORE i3-6100, DDR3 DE 4GB, DISCO DURO 500 GB (FAC. 188)	12,987.36
1241 31593217 0034	01 HP COMPUTADORA DE ESCRITORIO 280 G2, PROCESADOR INTEL CORE i3-6100, DDR3 DE 4GB, DISCO DURO 500 GB (FAC. 188)	12,987.36
1241 31593217 0035	01 HP COMPUTADORA DE ESCRITORIO 280 G2, PROCESADOR INTEL CORE i3-6100, DDR3 DE 4GB, DISCO DURO 500 GB (FAC. 188)	12,987.36
1241 31593217 0036	01 HP COMPUTADORA DE ESCRITORIO 280 G2, PROCESADOR INTEL CORE i3-6100, DDR3 DE 4GB, DISCO DURO 500 GB (FAC. 188)	12,987.36
1241 31593217 0037	01 HP COMPUTADORA DE ESCRITORIO 280 G2, PROCESADOR INTEL CORE i3-6100, DDR3 DE 4GB, DISCO DURO 500 GB (FAC. 188)	12,987.36
1241 31593217 0038	01 HP COMPUTADORA DE ESCRITORIO 280 G2 SFF, PROCESADOR INTEL CORE i3-6100, DDR3 DE 4GB, DISCO DURO 500 GB (FAC. 188)	12,987.36
1241 31593217 0039	01 CISCO RV320, FIREWALL 50 MBPS, IPS 100MBPS, VPN 20MBPS. 5 PUERTOS 10/100/1000 (FAC. 188)	25,042.08
1241 31593217 0040	01 CISCO RV320, FIREWALL 50 MBPS, IPS 100MBPS, VPN 20MBPS. 5 PUERTOS 10/100/1000 (FAC. 188)	25,042.08
1241 31593217 0041	01 CISCO RV320, FIREWALL 50 MBPS, IPS 100MBPS, VPN 20MBPS. 5 PUERTOS 10/100/1000 (FAC. 188)	25,042.08
1241 31593217 0042	01 CISCO RV320, FIREWALL 50 MBPS, IPS 100MBPS, VPN 20MBPS. 5 PUERTOS 10/100/1000 (FAC. 188)	25,042.08
1241 31593217 0043	01 HP SCANJET ENTERPRISE FLOW 5000 S4 (FAC. 188)	11,734.56
1241 31593217 0044	01 HP SCANJET ENTERPRISE FLOW 5000 S4 (FAC. 188)	11,734.56
1241 31593217 0045	01 ACER LAPTOP TMP249-M-51AC, PROCESADOR INTEL CORE i5-6200U, DDR4 DE 8GB, DISCO DURO DE 1TB. (FAC. 188)	15,657.68
1241 31593217 0046	01 ACER LAPTOP TMP249-M-51AC, PROCESADOR INTEL CORE i5-6200U, DDR4 DE 8GB, DISCO DURO DE 1TB. (FAC. 188)	15,657.68
1241 31593217 0047	01 HPE DL380 GEN9 E5-264VA, DOS PROCESADOR INTEL XEON SIX CORE E5-2640, DDR3 DE 16 GB. (FAC. 188)	132,597.28
1241 31593217 0048	01 CDP UNIDAD DE RESPALDO UPO011-3RT-AX. (FAC. 188)	25,230.65

**SISTEMA PARA EL DESARROLLO INTEGRAL DE LA FAMILIA DEL  
 ESTADO DE CHIAPAS, DIF-CHIAPAS**
**SISTEMA CONTABLE 2018**
**RELACIÓN DE BIENES MUEBLES QUE COMPONEN SU PATRIMONIO**

Página 36 de 82

**Cuenta Pública al 31 de diciembre de 2018**

Hora: 01:15:16p. m.

Fecha: 29/01/2019

Código	Descripción del Bien	Valor en Libros
1241 31593217 0050	01 HP SCANJET PRO2500 F1, ESCANEEO EN COLOR Y MONOCROMATICO. (FAC. 188)	6,414.79
1241 31593217 0051	HP Computadora de escritorio 280 G2 SFF Fact No. 194	12,987.36
1241 31593217 0052	HP Computadora de escritorio 280 G2 SFF Fact No. 194	12,987.36
1241 31593217 0053	HP Computadora de escritorio 280 G2 SFF Fact No. 194	12,987.36
1241 31593217 0054	HP Computadora de escritorio 280 G2 SFF Fact No. 194	12,987.36
1241 31593217 0055	HP Computadora de escritorio 280 G2 SFF Fact No. 194	12,987.36
1241 31593217 0056	HP Computadora de escritorio 280 G2 SFF Fact No. 194	12,987.36
1241 31593217 0062	Scanjet HP PRO 2500 F1 Fact. No. 194	5,994.88
1241 31593217 0063	Scanjet HP PRO 2500 F1 Fact. No. 194	5,994.88
1241 31593217 0064	Scanjet HP PRO 2500 F1 Fact. No. 194	5,994.88
1241 31593217 0065	Scanjet HP PRO 2500 F1 Fact. No. 194	5,994.88
1241 31593217 0066	Scanjet HP PRO 2500 F1 Fact. No. 194	5,994.88
1241 31593217 0067	Scanjet HP PRO 2500 F1 Fact. No. 194	5,994.88
1241 32000111 0012	2530014000561 01 C.P.U	25,000.00
1241 32000111 0013	2530014000562 01 C.P.U	22,500.00
1241 32000111 0014	2530014000563 01 C.P.U	22,500.00
1241 32000111 0015	2530014000564 01 C.P.U	22,500.00
1241 32000111 0016	2530014000565 01 C.P.U	22,500.00
1241 32000111 0017	2530014000566 01 C.P.U	22,500.00
1241 32000111 0018	2530014000567 01 C.P.U	22,500.00
1241 32000111 0019	2530014000568 01 C.P.U	22,500.00
1241 32000111 0020	2530014000569 01 C.P.U	22,500.00
1241 32000116 0002	2530016000151 Computadora Portatil Dell Latitude Mod.E3560 Codigos: AROL365i5Bs450W7P3W Factura: ARO 28	17,575.39
1241 331A0107 0003	2530107000029 Computadora Portátil HP PAVILLION PAVILLION INTERTAIMEN TX1000 CNF7305Q5X IMEPREV	18,449.10
1241 331A0116 0002	2530016000001 C.P.U HPPRO 3405MXL2131545	5,604.42
1241 331A0116 0003	2530016000002 C.P.U HP PRO 3405 MXL213154D	5,604.42
1241 331A0116 0004	2530016000003 C.P.U HP PRO 3405 MXL213155S	5,604.42
1241 331A0116 0005	2530016000004 C.P.U HP PRO 3405 MXL2131555	5,604.42
1241 331A0116 0006	2530016000005 C.P.U HP PRO 3405 MXL213154J	5,604.42
1241 331A0116 0007	2530016000006 C.P.U HP PRO 3405 MXL213156N	5,604.42
1241 331A0116 0008	2530016000007 C.P.U HP PRO 3405 MXL213156C	5,604.42
1241 331A0116 0009	2530016000008 C.P.U HP PRO 3405 MXL213156R	5,604.42
1241 331A0116 0010	2530016000009 C.P.U HP PRO 3405 MXL213155Z	5,604.42
1241 331A0116 0011	2530016000010 C.P.U HP PRO 3405 MXL213154C	5,604.42
1241 331A0116 0012	2530016000011 C.P.U HP PRO 3405 MXL213153P	5,604.42
1241 331A0116 0013	2530016000012 C.P.U HP PRO 3405 MXL213153S	5,604.42
1241 35000114 0002	2530014002239 Computadora de escritorio Dell Optiplex 3020 CA03020WP006-SFF.Fact.A-711	14,925.72
1241 35000114 0003	2530014002240 Computadora de escritorio Dell Optiplex 3020 CA03020WP006-SFF.Fact.A-711	14,925.72
1241 35000114 0004	2530014001423 Escaner características minimas: escaneo en color y monocromatico, Mca.N/A, Fact. 6 CH	23,200.00

**SISTEMA PARA EL DESARROLLO INTEGRAL DE LA FAMILIA DEL  
 ESTADO DE CHIAPAS, DIF-CHIAPAS**
**SISTEMA CONTABLE 2018**
**RELACIÓN DE BIENES MUEBLES QUE COMPONEN SU PATRIMONIO**

Página 37 de 82

**Cuenta Pública al 31 de diciembre de 2018**

Hora: 01:15:16p. m.

Fecha: 29/01/2019

Código	Descripción del Bien	Valor en Libros
1241 35000114 0005	2530014001470 Computadora portatil basica, procesador Intel Core I3-4000 "memoria DDR3 SDRAM CON 4 GB, Fact.64	17,093.76
1241 35000114 0006	2530014001508 Impresora de Tarjetas PVC, metodo de impresión: transferencia termica y sublimacion, Fact. 64	31,527.04
1241 35000114 0007	2530014001509 Impresora de Tarjetas PVC, metodo de impresión: transferencia termica y sublimacion, Fact. 64	31,527.04
1241 35000114 0009	2530014001511 Impresora de Tarjetas PVC, metodo de impresión: transferencia termica y sublimacion, Fact. 64	31,527.04
1241 35000114 0010	2530014001512 Impresora de Tarjetas PVC, metodo de impresión: transferencia termica y sublimacion, Fact. 64	31,527.04
1241 35000114 0011	2530014001513 Impresora de Tarjetas PVC, metodo de impresión: transferencia termica y sublimacion, Fact. 64	31,527.04
1241 35000114 0012	2530014001514 Impresora de Tarjetas PVC, metodo de impresión: transferencia termica y sublimacion, Fact. 64	31,527.04
1241 35000114 0013	2530014001515 Impresora de Tarjetas PVC, metodo de impresión: transferencia termica y sublimacion, Fact. 64	31,527.04
1241 35000114 0014	2530014001516 Impresora de Tarjetas PVC, metodo de impresión: transferencia termica y sublimacion, Fact. 64	31,527.04
1241 35000114 0015	2530014001517 Impresora de Tarjetas PVC, metodo de impresión: transferencia termica y sublimacion, Fact. 64	31,527.04
1241 35000114 0016	2530014001518 Impresora de Tarjetas PVC, metodo de impresión: transferencia termica y sublimacion, Fact. 64	31,527.04
1241 35000114 0017	2530014001519 Impresora de Tarjetas PVC, metodo de impresión: transferencia termica y sublimacion, Fact. 64	31,527.04
1241 35000114 0018	2530014001520 Impresora de Tarjetas PVC, metodo de impresión: transferencia termica y sublimacion, Fact. 64	31,527.04
1241 35000114 0019	2530014001521 Impresora de Tarjetas PVC, metodo de impresión: transferencia termica y sublimacion, Fact. 64	31,527.04
1241 35000114 0020	2530014001524 Computadora portatil basica, procesador Intel Core I3-4130, memoria DD3 SDRAM de 4GB, Fact. 64	8,342.84
1241 35000114 0021	2530014001525 Computadora portatil basica, procesador Intel Core I3-4130, memoria DD3 SDRAM de 4GB, Fact. 64	8,342.84
1241 35000114 0022	2530014001526 Computadora portatil basica, procesador Intel Core I3-4130, memoria DD3 SDRAM de 4GB, Fact. 64	8,342.84
1241 35000114 0023	2530014001527 Computadora portatil basica, procesador Intel Core I3-4130, memoria DD3 SDRAM de 4GB, Fact. 64	8,342.84
1241 35000114 0024	2530014001528 Computadora portatil basica, procesador Intel Core I3-4130, memoria DD3 SDRAM de 4GB, Fact. 64	8,342.84
1241 35000114 0025	2530014001529 Computadora portatil basica, procesador Intel Core I3-4130, memoria DD3 SDRAM de 4GB, Fact. 64	8,342.84
1241 35000114 0026	2530014001530 Computadora portatil basica, procesador Intel Core I3-4130, memoria DD3 SDRAM de 4GB, Fact. 64	8,342.84
1241 35000114 0027	2530014001531 Computadora portatil basica, procesador Intel Core I3-4130, memoria DD3 SDRAM de 4GB, Fact. 64	8,342.84
1241 35000114 0028	2530014001532 Computadora portatil basica, procesador Intel Core I3-4130, memoria DD3 SDRAM de 4GB, Fact. 64	8,342.84
1241 35000114 0029	2530014001533 Computadora portatil basica, procesador Intel Core I3-4130, memoria DD3 SDRAM de 4GB, Fact. 64	8,342.84
1241 35000114 0030	2530014001534 Computadora portatil basica, procesador Intel Core I3-4130, memoria DD3 SDRAM de 4GB, Fact. 64	8,342.84
1241 35000114 0031	2530014001535 Computadora portatil basica, procesador Intel Core I3-4130, memoria DD3 SDRAM de 4GB, Fact. 64	8,342.84
1241 35000114 0032	2530014001536 Computadora portatil basica, procesador Intel Core I3-4130, memoria DD3 SDRAM de 4GB, Fact. 64	8,342.84



**SISTEMA PARA EL DESARROLLO INTEGRAL DE LA FAMILIA DEL  
 ESTADO DE CHIAPAS, DIF-CHIAPAS**
**SISTEMA CONTABLE 2018**
**RELACIÓN DE BIENES MUEBLES QUE COMPONEN SU PATRIMONIO**

Página 38 de 82

**Cuenta Pública al 31 de diciembre de 2018**

Hora: 01:15:16p. m.

Fecha: 29/01/2019

Código	Descripción del Bien	Valor en Libros
1241 35000114 0033	2530014001424 Computadora de escritorio basica,procesador intel core I3-4130 memoria DDR3 SDRAM de 4GB, Mca.N/A, Fact.6 CH	26,100.00
1241 35000114 0034	2530014001425 Computadora de escritorio basica,procesador intel core I3-4130 memoria DDR3 SDRAM de 4GB, Mca.N/A, Fact.6 CH	26,100.00
1241 35000114 0035	2530014001426 Computadora de escritorio basica,procesador intel core I3-4130 memoria DDR3 SDRAM de 4GB, Mca.N/A, Fact.6 CH	26,100.00
1241 35000114 0036	2530014001427 Computadora de escritorio basica,procesador intel core I3-4130 memoria DDR3 SDRAM de 4GB, Mca.N/A, Fact.6 CH	26,100.00
1241 35000114 0037	2530014001505 Impresora de Tarjetas PVC, metodo de impresión: Transferencia termica y sublimacion, Fact.68	31,527.04
1241 35000114 0038	2530014001506 Impresora de Tarjetas PVC, metodo de impresión: Transferencia termica y sublimacion, Fact.68	31,527.04
1241 35000114 0039	2530014001507 Impresora de Tarjetas PVC, metodo de impresión: Transferencia termica y sublimacion, Fact.68	31,527.04
1241 35000114 0040	2530014001537 Computadora de Escritorio Basica "Procesador Intel Core I3-4130 "Memoria DD3 SDRAM de 4 GB, Fact.68	8,807.32
1241 35000114 0041	2530014001538 Computadora de Escritorio Basica "Procesador Intel Core I3-4130 "Memoria DD3 SDRAM de 4 GB, Fact.68	8,807.32
1241 35000114 0042	2530014001539 Computadora de Escritorio Basica "Procesador Intel Core I3-4130 "Memoria DD3 SDRAM de 4 GB, Fact.68	8,807.32
1241 35000114 0043	2530014001595 Equipo de Circuito Cerrado Integral, Mca.N/A, Fact.1270	4,479.83
1241 35000114 0044	2530014001596 Equipo de Circuito Cerrado Integral, Mca.N/A, Fact.1270	4,479.83
1241 35000114 0045	2530014001597 Equipo de Circuito Cerrado Integral, Mca.N/A, Fact.1270	4,479.83
1241 35000114 0046	2530014001598 Equipo de Circuito Cerrado Integral, Mca.N/A, Fact.1270	4,479.83
1241 35000114 0047	2530014001599 Equipo de Circuito Cerrado Integral, Mca.N/A, Fact.1270	4,479.83
1241 35000114 0048	2530014001600 Equipo de Circuito Cerrado Integral, Mca.N/A, Fact.1270	4,479.83
1241 35000114 0049	2530014002125 Computadora de escritorio basica, Fact.1329	20,771.46
1241 35000114 0050	2530014002126 Computadora de escritorio basica, Fact.1329	20,771.46
1241 35000114 0051	2530014002127 Computadora de escritorio basica, Fact.1329	20,771.46
1241 35000114 0052	2530014002128 Computadora de escritorio basica, Fact.1329	20,771.46
1241 35000114 0053	2530014002129 Computadora de escritorio basica, Fact.1329	20,771.46
1241 35000114 0054	2530014002130 Computadora de escritorio basica, Fact.1329	20,771.46
1241 35000114 0055	2530014002131 Computadora de escritorio basica, Fact.1329	20,771.46
1241 35000114 0056	2530014002132 Computadora de escritorio basica, Fact.1329	20,771.46
1241 35000114 0057	2530014002133 Computadora de escritorio basica, Fact.1329	20,771.46
1241 35000114 0058	2530014002134 Computadora de escritorio basica, Fact.1329	20,771.46
1241 35000114 0059	2530014002135 Computadora de escritorio basica, Fact.1329	20,771.46
1241 35000114 0060	2530014002136 Computadora de escritorio basica, Fact.1329	20,771.46
1241 35000114 0061	2530014002137 Computadora de escritorio basica, Fact.1329	20,771.46
1241 35000114 0062	2530014002138 Computadora de escritorio basica, Fact.1329	20,771.46
1241 35000114 0063	2530014002139 Computadora de escritorio basica, Fact.1329	20,771.46
1241 35000114 0064	2530014002140 Computadora de escritorio basica, Fact.1329	20,771.46
1241 35000114 0065	2530014002141 Computadora de escritorio basica, Fact.1329	20,771.46
1241 35000114 0066	2530014002244 Impresora Multifuncional Laser Mocomatica, Mca.N/A Fact.1329	4,164.69
1241 35000114 0067	2530014002147 Computadora de escritorio basica,procesador Intel Core I3-4130 memoria DDR3 SDRAM de 4 GB,Fact.2261	13,514.00

**SISTEMA PARA EL DESARROLLO INTEGRAL DE LA FAMILIA DEL  
 ESTADO DE CHIAPAS, DIF-CHIAPAS**
**SISTEMA CONTABLE 2018**
**RELACIÓN DE BIENES MUEBLES QUE COMPONEN SU PATRIMONIO**

Página 39 de 82

**Cuenta Pública al 31 de diciembre de 2018**

Hora: 01:15:16p. m.

Fecha: 29/01/2019

Código	Descripción del Bien	Valor en Libros
1241 35000114 0068	2530014002148 Computadora de escritorio basica,procesador Intel Core I3-4130 memoria DDR3 SDRAM de 4 GB,Fact.2261	13,514.00
1241 35000114 0069	2530014002149 Computadora de escritorio basica,procesador Intel Core I3-4130 memoria DDR3 SDRAM de 4 GB,Fact.2261	13,514.00
1241 35000114 0070	2530014002150 Computadora de escritorio basica,procesador Intel Core I3-4130 memoria DDR3 SDRAM de 4 GB,Fact.2261	13,514.00
1241 35000114 0071	2530014002151 Computadora de escritorio basica,procesador Intel Core I3-4130 memoria DDR3 SDRAM de 4 GB,Fact.2261	13,514.00
1241 35000114 0072	2530014002152 Computadora de escritorio basica,procesador Intel Core I3-4130 memoria DDR3 SDRAM de 4 GB,Fact.2261	13,514.00
1241 35000114 0073	2530014002153 Computadora de escritorio basica,procesador Intel Core I3-4130 memoria DDR3 SDRAM de 4 GB,Fact.2261	13,514.00
1241 35000114 0074	2530014002154 Computadora de escritorio basica,procesador Intel Core I3-4130 memoria DDR3 SDRAM de 4 GB,Fact.2261	13,514.00
1241 35000114 0075	2530014002155 Impresora Multifuncional Laser Monocromatica, Fact.2261	3,874.40
1241 35000114 0076	2530014002156 Impresora Multifuncional Laser Monocromatica, Fact.2261	3,874.40
1241 35000114 0077	2530014002058 Equipo de circuito cerrado integral,Fact.2262	5,626.00
1241 35000114 0078	2530014002059 Equipo de circuito cerrado integral,Fact.2262	5,626.00
1241 35000114 0081	2530014000057 Scanner Mca.KODAK, Mod.SCANMATE I940, Fact. A-757	4,060.00
1241 35000114 0082	2530014000058 Scanner Mca.KODAK, Mod.SCANMATE I940, Fact. A-757	4,060.00
1241 35000114 0083	2530014000059 Impresora Laser monocromatica Mca.Okidata, Mod.B431DN, Fact.A-757	13,224.00
1241 35000114 0084	PC Cpu Intel cuádruple thread 7.2 ghz,4gb, RAM DD3, disco duro de 160 gb,wifi,monit.15.6, teclado y mouse, Fact.512	4,999.99
1241 35000114 0085	PC Cpu Intel cuádruple thread 7.2 ghz,4gb, RAM DD3, disco duro de 160 gb,wifi,monit.15.6, teclado y mouse, Fact.512	4,999.99
1241 35000114 0086	PC Cpu Intel cuádruple thread 7.2 ghz,4gb, RAM DD3, disco duro de 160 gb,wifi,monit.15.6, teclado y mouse, Fact.512	4,999.99
1241 35000114 0087	Computadora de escritorio basica Prodesk 400, Fact.26	12,499.00
1241 35000114 0088	Computadora de escritorio basica Prodesk 400, Fact.26	12,499.00
1241 35000114 0089	Computadora de escritorio basica Prodesk 400, Fact.26	12,499.00
1241 35000114 0090	Computadora de escritorio basica Prodesk 400, Fact.26	12,499.00
1241 35000114 0091	Computadoras de escritorio basica HP Prodesk 400 Fact.s/n	16,470.84
1241 35000114 0092	Computadoras de escritorio basica HP Prodesk 400 Fact.s/n	16,470.84
1241 35000114 0093	Computadoras de escritorio basica HP Prodesk 400 Fact.s/n	16,470.84
1241 35000114 0094	2530014001421 Impresora Laser o Led Monocromatica. Tecnologia laser o Led, impresion:45 paginas por minuto. Fact. 6 CH	18,560.00
1241 35000114 0095	2530014001422 Escaner características minimas: escaneo en color y monocromatico, Mca. N/A, Fact. 6 CH	23,200.00
1241 35000114 0096	2530014001488 Panel de Firma Electronico, Tecnologia LCD con Panel Tactil Monocromo. Según Fact. 69	9,123.93
1241 35000114 0097	2530014001489 Panel de Firma Electronico, Tecnologia LCD con Panel Tactil Monocromo. Según Fact. 69	9,123.93
1241 35000114 0098	2530014001490 Panel de Firma Electronico, Tecnologia LCD con Panel Tactil Monocromo. Según Fact. 69	9,123.93
1241 35000114 0099	2530014001491 Panel de Firma Electronico, Epad-Inkusb Tecnologia LCD con Panel Tactil Según Fact. 65	9,123.93
1241 35000114 0100	2530014001492 Panel de Firma Electronico, Epad-Inkusb Tecnologia LCD con Panel Tactil Según Fact. 65	9,123.93
1241 35000114 0101	2530014001493 Panel de Firma Electronico, Epad-Inkusb Tecnologia LCD con Panel Tactil Según Fact. 65	9,123.93

**SISTEMA PARA EL DESARROLLO INTEGRAL DE LA FAMILIA DEL  
 ESTADO DE CHIAPAS, DIF-CHIAPAS**
**SISTEMA CONTABLE 2018**
**RELACIÓN DE BIENES MUEBLES QUE COMPONEN SU PATRIMONIO**

Página 40 de 82

**Cuenta Pública al 31 de diciembre de 2018**

Hora: 01:15:16p. m.

Fecha: 29/01/2019

Código	Descripción del Bien	Valor en Libros
1241 35000114 0102	2530014001494 Panel de Firma Electronico, Epad-Inkusb Tecnologia LCD con Panel Tactil Según Fact. 65	9,123.93
1241 35000114 0103	2530014001495 Panel de Firma Electronico, Epad-Inkusb Tecnologia LCD con Panel Tactil Según Fact. 65	9,123.93
1241 35000114 0104	2530014001496 Panel de Firma Electronico, Epad-Inkusb Tecnologia LCD con Panel Tactil Según Fact. 65	9,123.93
1241 35000114 0105	2530014001497 Panel de Firma Electronico, Epad-Inkusb Tecnologia LCD con Panel Tactil Según Fact. 65	9,123.93
1241 35000114 0106	2530014001498 Panel de Firma Electronico, Epad-Inkusb Tecnologia LCD con Panel Tactil Según Fact. 65	9,123.93
1241 35000114 0107	2530014001499 Panel de Firma Electronico, Epad-Inkusb Tecnologia LCD con Panel Tactil Según Fact. 65	9,123.93
1241 35000114 0108	2530014001500 Panel de Firma Electronico, Epad-Inkusb Tecnologia LCD con Panel Tactil Según Fact. 65	9,123.93
1241 35000114 0109	2530014001501 Panel de Firma Electronico, Epad-Inkusb Tecnologia LCD con Panel Tactil Según Fact. 65	9,123.93
1241 35000114 0110	2530014001502 Panel de Firma Electronico, Epad-Inkusb Tecnologia LCD con Panel Tactil Según Fact. 65	9,123.93
1241 35000114 0111	2530014001503 Panel de Firma Electronico, Epad-Inkusb Tecnologia LCD con Panel Tactil Según Fact. 65	9,123.93
1241 35000114 0112	2530014001504 Panel de Firma Electronico, Epad-Inkusb Tecnologia LCD con Panel Tactil Según Fact. 65	9,123.93
1241 911A0109 0049	2530009001725 Cama Individual con Colchón ANDINO S/M S/S	2,175.01
1241 911A0109 0050	2530009001726 Cama Individual con Colchón ANDINO S/M S/S	2,175.01
1241 911A0109 0051	2530009001727 Cama Individual con Colchón ANDINO S/M S/S	2,175.01
1241 911A0109 0052	2530009001728 Cama Individual con Colchón ANDINO S/M S/S	2,175.01
1241 911A0109 0053	2530009001729 Cama Individual con Colchón ANDINO S/M S/S	2,175.01
1241 911A0109 0054	2530009001730 Cama Individual con Colchón ANDINO S/M S/S	2,175.01
1241 911A0109 0055	2530009001731 Cama Individual con Colchón ANDINO S/M S/S	2,175.01
1241 911A0109 0056	2530009001732 Cama Individual con Colchón ANDINO S/M S/S	2,175.01
1241 911A0109 0057	2530009001733 Cama Individual con Colchón ANDINO S/M S/S	2,175.01
1241 911A0109 0058	2530009001734 Cama Individual con Colchón ANDINO S/M S/S	2,175.01
1241 911A0109 0059	2530009001735 Cama Individual con Colchón ANDINO S/M S/S	2,175.01
1241 911A0109 0060	2530009001736 Cama Individual con Colchón ANDINO S/M S/S	2,175.01
1241 911A0109 0061	2530009001737 Cama Individual con Colchón ANDINO S/M S/S	2,175.01
1241 911A0109 0062	2530009001738 Cama Individual con Colchón ANDINO S/M S/S	2,175.01
1241 911A0109 0063	2530009001739 Cama Individual con Colchón ANDINO S/M S/S	2,175.01
1241 911A0109 0064	2530009001740 Cama Individual con Colchón ANDINO S/M S/S	2,175.01
1241 911A0109 0065	2530009001741 Cama Individual con Colchón ANDINO S/M S/S	2,175.01
1241 911A0109 0066	2530009001742 Cama Individual con Colchón ANDINO S/M S/S	2,175.01
1241 911A0109 0067	2530009001743 Cama Individual con Colchón ANDINO S/M S/S	2,175.01
1241 911A0109 0068	2530009001744 Cama Individual con Colchón ANDINO S/M S/S	2,175.01
1241 911A0109 0069	2530009001745 Cama Individual con Colchón ANDINO S/M S/S	2,175.01
1241 911A0109 0070	2530009001746 Cama Individual con Colchón ANDINO S/M S/S	2,175.01
1241 911A0109 0071	2530009001747 Cama Individual con Colchón ANDINO S/M S/S	2,175.01
1241 911A0109 0072	2530009001748 Cama Individual con Colchón ANDINO S/M S/S	2,175.01
1241 911A0109 0073	2530009001749 Cama Individual con Colchón ANDINO S/M S/S	2,175.01

**SISTEMA PARA EL DESARROLLO INTEGRAL DE LA FAMILIA DEL  
 ESTADO DE CHIAPAS, DIF-CHIAPAS**
**SISTEMA CONTABLE 2018**
**RELACION DE BIENES MUEBLES QUE COMPONEN SU PATRIMONIO**

Página 41 de 82

**Cuenta Pública al 31 de diciembre de 2018**

Hora: 01:15:16p. m.

Fecha: 29/01/2019

Código	Descripción del Bien	Valor en Libros
1241 911A0109 0074	2530009001750 Cama Individual con Colchón ANDINO S/M S/S	2,175.01
1241 911A0109 0075	2530009001751 Cama Individual con Colchón ANDINO S/M S/S	2,175.01
1241 911A0109 0076	2530009001752 Cama Individual con Colchón ANDINO S/M S/S	2,175.01
1241 911A0109 0077	2530009001753 Cama Individual con Colchón ANDINO S/M S/S	2,175.01
1241 911A0109 0078	2530009001754 Cama Individual con Colchón ANDINO S/M S/S	2,175.01
1241 911A0109 0079	2530009001755 Cama Individual con Colchón ANDINO S/M S/S	2,175.01
1241 911A0109 0080	2530009001756 Cama Individual con Colchón ANDINO S/M S/S	2,175.01
1241 911A0109 0081	2530009001757 Cama Individual con Colchón ANDINO S/M S/S	2,175.01
1241 911A0113 0002	2530013000009 Patín Hidraulico	7,919.00
1241 911A0114 0002	2530014000046 Lavadora Marca Whirpool Automatica con 18 Kg. Modelo 7MWT1899BQ, 10 Ciclos, Centrifugado, Filtro Atrapapelusa	7,528.40
1241 911A0114 0003	2530014000047 Lavadora Marca Whirpool Automatica con 18 Kg. Modelo 7MWT1899BQ, 10 Ciclos, Centrifugado, Filtro Atrapapelusa	7,528.40
1241 911A0114 0004	2530014000048 Lavadora Marca Whirpool Automatica con 18 Kg. Modelo 7MWT1899BQ, 10 Ciclos, Centrifugado, Filtro Atrapapelusa	7,528.40
1241 911A0114 0005	2530014000049 Lavadora Marca Whirpool Automatica con 18 Kg. Modelo 7MWT1899BQ, 10 Ciclos, Centrifugado, Filtro Atrapapelusa	7,528.40
1241 911A0114 0006	2530014000050 Lavadora Marca Whirpool Automatica con 18 Kg. Modelo 7MWT1899BQ, 10 Ciclos, Centrifugado, Filtro Atrapapelusa	7,528.40
1241 911A0114 0007	2530014000051 Lavadora Marca Whirpool Automatica con 18 Kg. Modelo 7MWT1899BQ, 10 Ciclos, Centrifugado, Filtro Atrapapelusa	7,528.40
1241 911A0114 0008	2530014000052 Lavadora Marca Whirpool Automatica con 18 Kg. Modelo 7MWT1899BQ, 10 Ciclos, Centrifugado, Filtro Atrapapelusa	7,528.40
1241 911A0114 0011	2530014002236 01 Reloj Checador Electronico mod.1500EM Lathem Fact.A-722	5,162.00
1241 911A0114 0019	2530014001523 01 DW Refri 14P Astisil Fact.IWAAO35152	6,490.00
1241 911A0114 0020	2530014001522 01 Acros Estufa 30 Ngr. Fact.IWAAO35152	4,490.00
1241 911A0115 0003	2530015000002 01 LAVADORA AUTOMITICA EASY 12K LAE122 FACT. AAH 824335	4,823.28
1241 911A0115 0005	2530015000015 01 MINI SPLIT 2 TONELADAS, 24,000 BTU 220 V. MIDEA M-24CRLA SEGUN FAC- BBAAI-390487	7,499.25
1241 911A0115 0006	2530015000013 01 MINI SPLIT 1.5 TONELADAS, 12,000 BTU 110 V. MIDEA M-12CRLA SEGUN FACT- BBAAI-390487	5,699.24
1241 911A0115 0007	2530015000014 01 MINI SPLIT 1.5 TONELADAS, 12,000 BTU 110 V. MIDEA M-12CRLA SEGUN FACT- BBAAI-390487	5,699.24
1241 911A0115 0008	2530015000065 01 Estufa Industrial Construida en Acero Inoxidable, Marca Coriat. Fact. N° 54	26,249.64
1241 911A0115 0009	2530015000066 01 Congelador, Termostato Ajustable de Temperatura. Color Blanco. Marca Criotec. Serie 1507011641394 Fact. N° 54	8,300.96
1241 911A0115 0012	2530015000067 01 Minisplit 36000 Btus 220 V Modelo Estandar. Marca Mirage. Fact. N° 54	14,999.96
1241 911A0115 0013	2530015000068 01 Minisplit 36000 Btus 220 V Modelo Estandar. Marca Mirage. Fact. N° 54	14,999.96
1241 911A0115 0014	2530015000069 01 Minisplit 36000 Btus 220 V Modelo Estandar. Marca Mirage. Fact. N° 54	14,999.96
1241 911A0115 0015	2530015000070 01 Minisplit 36000 Btus 220 V Modelo Estandar. Marca Mirage. Fact. N° 54	14,999.96
1241 911A0115 0016	2530015000071 01 Podadora de Gasolina Ancho de Corte 22" Marca Toro/Yard Machines Fact. N° 54	7,842.76
1241 911A0115 0018	2530015000019 01 DESBROZADORA TRUPER A GASOLINA 33 CC S/F AA4394	3,650.00
1241 911A0115 0019	2530018000007 01 CAMARA DE VIDEOVIGILANCIA PARA EXTERIORES MODELO I37370DISVF SEGUN FACTURA N°191.	4,987.93

**SISTEMA PARA EL DESARROLLO INTEGRAL DE LA FAMILIA DEL  
 ESTADO DE CHIAPAS, DIF-CHIAPAS**
**SISTEMA CONTABLE 2018**
**RELACIÓN DE BIENES MUEBLES QUE COMPONEN SU PATRIMONIO**

Página 42 de 82

**Cuenta Pública al 31 de diciembre de 2018**

Hora: 01:15:16p. m.

Fecha: 29/01/2019

Código	Descripción del Bien	Valor en Libros
1241 911A0115 0020	2530018000002 01 CAMARA DE VIDEOVIGILANCIA PARA EXTERIORES MODELO I37370DISVF SEGUN FACTURA N°191.	4,987.93
1241 911A0115 0021	2530018000004 01 CAMARA DE VIDEOVIGILANCIA PARA EXTERIORES MODELO I37370DISVF SEGUN FACTURA N°191.	4,987.93
1241 911A0115 0022	2530018000006 01 CAMARA DE VIDEOVIGILANCIA PARA EXTERIORES MODELO I37370DISVF SEGUN FACTURA N°191.	4,987.93
1241 911A0115 0025	2530018000008 01 CAMARA DE VIDEOVIGILANCIA PARA EXTERIORES MODELO I37370DISVF SEGUN FACTURA N° 190.	4,987.93
1241 911A0115 0026	2530018000003 01 CAMARA DE VIDEOVIGILANCIA PARA EXTERIORES MODELO I37370DISVF SEGUN FACTURA N° 190.	4,987.93
1241 911A0115 0027	2530018000005 01 CAMARA DE VIDEOVIGILANCIA PARA EXTERIORES MODELO I37370DISVF SEGUN FACTURA N° 190.	4,987.93
1241 911A0115 0028	2530018000009 01 CAMARA DE VIDEOVIGILANCIA PARA EXTERIORES MODELO I37370DISVF SEGUN FACTURA N° 190.	4,987.93
1241 911A0115 0029	2530016000152 01 CAMARA DE CIRCUITO CERRADO MARCA EPCOM MODELO B8TURBOVIR SERIE 538511431 FACTURA A190	5,290.61
1241 911A0115 0030	2530016000153 01 CAMARA DE CIRCUITO CERRADO MARCA EPCOM MODELO B8TURBOVIR SERIE 538511953 FACTURA A190	5,290.61
1241 911A0115 0031	2530016000154 01 CAMARA DE CIRCUITO CERRADO MARCA EPCOM MODELO B8TURBOVIR SERIE 538510327 FACTURA A190	5,290.61
1241 911A0115 0032	2530016000155 01 CAMARA DE CIRCUITO CERRADO MARCA EPCOM MODELO B8TURBOVIR SERIE 538511689 FACTURA A190	5,290.61
1241 911A0115 0033	2530016000156 01 CAMARA DE CIRCUITO CERRADO MARCA EPCOM MODELO B8TURBOVIR SERIE 538511246 FACTURA A190	5,290.61
1241 911A0115 0034	2530016000157 01 CAMARA DE CIRCUITO CERRADO MARCA EPCOM MODELO B8TURBOVIR SERIE 538511129 FACTURA A190	5,290.61
1241 911A0115 0035	2530016000158 01 CAMARA DE CIRCUITO CERRADO MARCA EPCOM MODELO B8TURBOVIR SERIE 538511337 FACTURA A190	5,290.61
1241 911A0115 0036	2530016000159 01 CAMARA DE CIRCUITO CERRADO MARCA EPCOM MODELO B8TURBOVIR SERIE 538511693 FACTURA A190	5,290.61
1241 911A0115 0037	2530016000160 01 CAMARA DE CIRCUITO CERRADO MARCA EPCOM MODELO B8TURBOVIR SERIE 538510342 FACTURA A190	5,290.61
1241 911A0115 0038	2530016000161 01 CAMARA DE CIRCUITO CERRADO MARCA EPCOM MODELO B8TURBOVIR SERIE 538511417 FACTURA A190	5,290.61
1241 911A0115 0039	2530016000162 01 CAMARA DE CIRCUITO CERRADO MARCA EPCOM MODELO B8TURBOVIR SERIE 538511333 FACTURA A190	5,290.61
1241 911A0115 0040	2530016000163 01 CAMARA DE CIRCUITO CERRADO MARCA EPCOM MODELO B8TURBOVIR SERIE 538511958 FACTURA A190	5,290.61
1241 911A0115 0041	2530016000164 01 CAMARA DE CIRCUITO CERRADO MARCA EPCOM MODELO B8TURBOVIR SERIE 538511691 FACTURA A190	5,290.61
1241 911A0115 0042	2530016000165 01 CAMARA DE CIRCUITO CERRADO MARCA EPCOM MODELO B8TURBOVIR SERIE 538511695 FACTURA A190	5,290.61
1241 911A0115 0043	2530016000166 01 CAMARA DE CIRCUITO CERRADO MARCA EPCOM MODELO B8TURBOVIR SERIE 538511957 FACTURA A190	5,290.61
1241 911A0115 0044	2530016000167 01 CAMARA DE CIRCUITO CERRADO MARCA EPCOM MODELO B8TURBOVIR SERIE 538511421 FACTURA A190	5,290.61
1241 911A0115 0045	2530016000168 01 CAMARA DE CIRCUITO CERRADO MARCA EPCOM MODELO B8TURBOVIR SERIE 538511411 FACTURA A190	3,653.45
1241 911A0115 0046	2530016000169 01 CAMARA DE CIRCUITO CERRADO MARCA EPCOM MODELO B8TURBOVIR SERIE 538511430 FACTURA A190	3,653.45
1241 911A0115 0047	2530016000170 01 CAMARA DE CIRCUITO CERRADO MARCA EPCOM MODELO B8TURBOVIR SERIE 538511732 FACTURA A190	3,653.45
1241 911A0115 0048	2530016000171 01 CAMARA DE CIRCUITO CERRADO MARCA EPCOM MODELO B8TURBOVIR SERIE 538511135 FACTURA A190	3,653.45

**SISTEMA PARA EL DESARROLLO INTEGRAL DE LA FAMILIA DEL  
 ESTADO DE CHIAPAS, DIF-CHIAPAS**
**SISTEMA CONTABLE 2018**
**RELACIÓN DE BIENES MUEBLES QUE COMPONEN SU PATRIMONIO**

Página 43 de 82

**Cuenta Pública al 31 de diciembre de 2018**

Hora: 01:15:16p. m.

Fecha: 29/01/2019

Código	Descripción del Bien	Valor en Libros
1241 911A0115 0049	2530016000172 01 CAMARA DE CIRCUITO CERRADO MARCA EPCOM MODELO B8TURBOVIR SERIE 538511435 FACTURA A190	3,653.45
1241 911A0115 0050	2530016000173 01 CAMARA DE CIRCUITO CERRADO MARCA EPCOM MODELO B8TURBOVIR SERIE 538511434 FACTURA A190	3,653.45
1241 911A0115 0051	2530016000174 01 CAMARA DE CIRCUITO CERRADO MARCA EPCOM MODELO B8TURBOVIR SERIE 538511956 FACTURA A190	3,653.45
1241 911A0115 0052	2530016000175 01 CAMARA DE CIRCUITO CERRADO MARCA EPCOM MODELO B8TURBOVIR SERIE 538511128 FACTURA A190	3,653.45
1241 911A0115 0053	2530016000176 01 CAMARA DE CIRCUITO CERRADO MARCA EPCOM MODELO B8TURBOVIR SERIE 538511954 FACTURA A190	3,653.45
1241 911A0115 0054	2530016000177 01 CAMARA DE CIRCUITO CERRADO MARCA EPCOM MODELO B8TURBOVIR SERIE 538511416 FACTURA A190	3,653.45
1241 911A0115 0055	2530016000178 01 CAMARA DE CIRCUITO CERRADO MARCA EPCOM MODELO B8TURBOVIR SERIE 538511955 FACTURA A190	3,653.45
1241 911A0115 0056	2530016000179 01 CAMARA DE CIRCUITO CERRADO MARCA EPCOM MODELO B8TURBOVIR SERIE 538511432 FACTURA A190	3,653.45
1241 911A0115 0057	2530016000180 01 CAMARA DE CIRCUITO CERRADO MARCA EPCOM MODELO B8TURBOVIR SERIE 538510969 FACTURA A190	3,653.45
1241 911A0115 0058	2530016000181 01 CAMARA DE CIRCUITO CERRADO MARCA EPCOM MODELO B8TURBOVIR SERIE 538510334 FACTURA A190	3,653.45
1241 911A0115 0059	2530016000182 01 CAMARA DE CIRCUITO CERRADO MARCA EPCOM MODELO B8TURBOVIR SERIE 538510963 FACTURA A190	3,653.45
1241 911A0115 0060	2530016000183 01 CAMARA DE CIRCUITO CERRADO MARCA EPCOM MODELO B8TURBOVIR SERIE 538510962 FACTURA A190	3,653.45
1241 911A0115 0061	2530016000184 01 CAMARA DE CIRCUITO CERRADO MARCA EPCOM MODELO B8TURBOVIR SERIE 538510972 FACTURA A190	3,653.45
1241 911A0115 0062	2530016000185 01 CAMARA DE CIRCUITO CERRADO MARCA EPCOM MODELO B8TURBOVIR SERIE 538510964 FACTURA A190	3,653.45
1241 911A0115 0063	2530016000186 01 CAMARA DE CIRCUITO CERRADO MARCA EPCOM MODELO B8TURBOVIR SERIE 538512060 FACTURA A190	3,653.45
1241 911A0115 0064	2530016000187 01 CAMARA DE CIRCUITO CERRADO MARCA EPCOM MODELO B8TURBOVIR SERIE 538511339 FACTURA A190	3,653.45
1241 911A0115 0065	2530016000188 01 CAMARA DE CIRCUITO CERRADO MARCA EPCOM MODELO B8TURBOVIR SERIE 538511139 FACTURA A190	3,653.45
1241 911A0115 0066	2530016000189 01 CAMARA DE CIRCUITO CERRADO MARCA EPCOM MODELO B8TURBOVIR SERIE 538511133 FACTURA A190	3,653.45
1241 911A0115 0067	2530016000190 01 CAMARA DE CIRCUITO CERRADO MARCA EPCOM MODELO B8TURBOVIR SERIE 538510966 FACTURA A190	3,653.45
1241 911A0115 0068	2530016000191 01 CAMARA DE CIRCUITO CERRADO MARCA EPCOM MODELO B8TURBOVIR SERIE 538510971 FACTURA A190	3,653.45
1241 911A0115 0069	2530016000192 01 CAMARA DE CIRCUITO CERRADO MARCA EPCOM MODELO B8TURBOVIR SERIE 538511134 FACTURA A190	3,653.45
1241 911A0115 0070	2530016000193 01 CAMARA DE CIRCUITO CERRADO MARCA EPCOM MODELO B8TURBOVIR SERIE 538510973 FACTURA A190	3,653.45
1241 911A0115 0071	2530016000194 01 CAMARA DE CIRCUITO CERRADO MARCA EPCOM MODELO B8TURBOVIR SERIE 538512055 FACTURA A190	3,653.45
1241 911A0115 0072	2530016000195 01 CAMARA DE CIRCUITO CERRADO MARCA EPCOM MODELO B8TURBOVIR SERIE 538511428 FACTURA A190	3,653.45
1241 911A0115 0073	2530016000196 01 CAMARA DE CIRCUITO CERRADO MARCA EPCOM MODELO B8TURBOVIR SERIE 538510968 FACTURA A190	3,653.45
1241 911A0115 0074	2530016000197 01 CAMARA DE CIRCUITO CERRADO MARCA EPCOM MODELO B8TURBOVIR SERIE 538511964 FACTURA A190	3,653.45
1241 911A0115 0075	2530016000198 01 CAMARA DE CIRCUITO CERRADO MARCA EPCOM MODELO B8TURBOVIR SERIE 538511963 FACTURA A190	3,653.45

**SISTEMA PARA EL DESARROLLO INTEGRAL DE LA FAMILIA DEL  
 ESTADO DE CHIAPAS, DIF-CHIAPAS**
**SISTEMA CONTABLE 2018**
**RELACIÓN DE BIENES MUEBLES QUE COMPONEN SU PATRIMONIO**

Página 44 de 82

**Cuenta Pública al 31 de diciembre de 2018**

Hora: 01:15:16p. m.

Fecha: 29/01/2019

Código	Descripción del Bien	Valor en Libros
1241 911A0115 0076	2530016000199 01 CAMARA DE CIRCUITO CERRADO MARCA EPCOM MODELO B8TURBOVIR SERIE 538511962 FACTURA A190	3,653.45
1241 911A0115 0077	2530016000200 01 CAMARA DE CIRCUITO CERRADO MARCA EPCOM MODELO B8TURBOVIR SERIE 538511961 FACTURA A190	3,653.45
1241 911A0115 0078	2530016000201 01 CAMARA DE CIRCUITO CERRADO MARCA EPCOM MODELO B8TURBOVIR SERIE 538511959 FACTURA A190	3,653.45
1241 911A0115 0079	2530016000202 01 CAMARA DE CIRCUITO CERRADO MARCA EPCOM MODELO B8TURBOVIR SERIE 538511960 FACTURA A190	3,653.45
1241 911A0115 0080	2530016000203 01 CAMARA DE CIRCUITO CERRADO MARCA EPCOM MODELO B8TURBOVIR SERIE 538510326 FACTURA A190	3,653.45
1241 911A0115 0081	2530016000204 01 CAMARA DE CIRCUITO CERRADO MARCA EPCOM MODELO B8TURBOVIR SERIE 538511136 FACTURA A190	3,653.45
1241 911A0115 0082	2530016000205 01 CAMARA DE CIRCUITO CERRADO MARCA EPCOM MODELO B8TURBOVIR SERIE 538511137 FACTURA A190	3,653.45
1241 911A0115 0083	2530016000206 01 CAMARA DE CIRCUITO CERRADO MARCA EPCOM MODELO B8TURBOVIR SERIE 538511415 FACTURA A190	3,653.45
1241 911A0115 0084	2530016000207 01 CAMARA DE CIRCUITO CERRADO MARCA EPCOM MODELO B8TURBOVIR SERIE 538511692 FACTURA A190	3,653.45
1241 911A0115 0085	2530016000208 01 CAMARA DE CIRCUITO CERRADO MARCA EPCOM MODELO B8TURBOVIR SERIE 538511685 FACTURA A190	3,653.45
1241 911A0115 0086	2530016000209 01 CAMARA DE CIRCUITO CERRADO MARCA EPCOM MODELO B8TURBOVIR SERIE 538511138 FACTURA A190	3,653.45
1241 911A0115 0087	2530016000210 01 CAMARA DE CIRCUITO CERRADO MARCA EPCOM MODELO B8TURBOVIR SERIE 538511140 FACTURA A190	3,653.45
1241 911A0115 0088	2530016000211 01 CAMARA DE CIRCUITO CERRADO MARCA EPCOM MODELO B8TURBOVIR SERIE 538511429 FACTURA A190	3,653.45
1241 911A0115 0089	2530016000212 01 CAMARA DE CIRCUITO CERRADO MARCA EPCOM MODELO B8TURBOVIR SERIE 538511335 FACTURA A190	3,653.45
1241 911A0115 0090	2530016000213 01 CAMARA DE CIRCUITO CERRADO MARCA EPCOM MODELO B8TURBOVIR SERIE 538511332 FACTURA A190	3,653.45
1241 911A0115 0091	2530016000214 01 CAMARA DE CIRCUITO CERRADO MARCA EPCOM MODELO B8TURBOVIR SERIE 538511690 FACTURA A190	3,653.45
1241 911A0115 0092	2530016000215 01 CAMARA DE CIRCUITO CERRADO MARCA EPCOM MODELO B8TURBOVIR SERIE 538511687 FACTURA A190	3,653.45
1241 911A0115 0093	2530016000216 01 CAMARA DE CIRCUITO CERRADO MARCA EPCOM MODELO B8TURBOVIR SERIE 538511688 FACTURA A190	3,653.45
1241 911A0115 0094	2530016000217 01 CAMARA DE CIRCUITO CERRADO MARCA EPCOM MODELO B8TURBOVIR SERIE 538511127 FACTURA A190	3,653.45
1241 911A0115 0095	2530016000218 01 CAMARA DE CIRCUITO CERRADO MARCA EPCOM MODELO B8TURBOVIR SERIE 538511132 FACTURA A190	3,653.45
1241 911A0115 0096	2530016000219 01 CAMARA DE CIRCUITO CERRADO MARCA EPCOM MODELO B8TURBOVIR SERIE 538511686 FACTURA A190	3,653.45
1241 911A0115 0097	2530016000220 01 CAMARA DE CIRCUITO CERRADO MARCA EPCOM MODELO B8TURBOVIR SERIE 538511694 FACTURA A190	3,653.45
1241 911A0115 0098	2530016000221 01 PANTALLA LCD MARCA GHIA MODELO GDE240FS5 SERIE DE40FS610000579 FACTURA A190	6,223.35
1241 911A0115 0099	2530016000222 01 PANTALLA LCD MARCA PHILIPS MODELO 40PFL4609/F8 SERIE XA1A1515194894 FACTURA A190	6,000.00
1241 911A0115 0100	2530016000223 01 VIDEOGRABADORA MARCA HIKVISION MODELO DS-72016HGHI-SH/S SERIE 537644844 FACTURA A190	12,223.35
1241 911A0115 0101	2530016000224 01 VIDEOGRABADORA MARCA HIKVISION MODELO DS-72016HGHI-SH/S SERIE 537644785 FACTURA A190	12,000.00
1241 911A0115 0102	2530016000225 01 VIDEOGRABADORA MARCA HIKVISION MODELO DS-72016HGHI-SH/S SERIE 537645323 FACTURA A190	12,000.00

**SISTEMA PARA EL DESARROLLO INTEGRAL DE LA FAMILIA DEL  
 ESTADO DE CHIAPAS, DIF-CHIAPAS**
**SISTEMA CONTABLE 2018**
**RELACIÓN DE BIENES MUEBLES QUE COMPONEN SU PATRIMONIO**

Página 45 de 82

**Cuenta Pública al 31 de diciembre de 2018**

Hora: 01:15:16p. m.

Fecha: 29/01/2019

Código	Descripción del Bien	Valor en Libros
1241 911A0115 0103	2530016000226 01 VIDEOGRABADORA MARCA HIKVISION MODELO DS-72016HGHI-SH/S SERIE 537645413 FACTURA A190	12,000.00
1241 911A0115 0104	2530016000227 01 VIDEOGRABADORA MARCA HIKVISION MODELO DS-72008HGHI-SH/S SERIE 564506598 FACTURA A190	6,000.00
1241 911A0115 0105	01 DISCO DURO 4TB C.H.A. II FACTURA A190	3,723.35
1241 911A0115 0106	16 TRANSCEPTORES PASIVOS C.H.A. II FACTURA A190	7,877.60
1241 911A0115 0109	01 DISCO DURO 4TB C.H.A. I FACTURA A190	3,500.00
1241 911A0115 0110	01 DISCO DURO 4TB C.H.A. I FACTURA A190	3,500.00
1241 911A0115 0111	01 DISCO DURO 4TB C.H.A. I FACTURA A190	3,500.00
1241 911A0115 0113	53 TRANSCEPTORES PASIVOS C.H.A. I FACTURA A190	14,257.00
1241 911A0115 0115	03 FUENTE DE PODER DE 16 C.H.A. I FACTURA A190	3,900.00
1241 911A0115 0117	01 RACK C.H.A. I FACTURA A190	3,000.00
1241 91581116 0002	2530017000148 01 AIRE ACONDICIONADO TIPO MINI SPLIT SAMSUNG 12,00 BTU MODELO AS12TUBAX A 220 V SERIE COND:Y42QPADD500033 SERIE EVAP:Y42PPAKD500030 AREA DE SEDESOL SEGUN FACTURA No. 1187	5,499.56
1241 91581116 0003	2530017000149 01 AIRE ACONDICIONADO TIPO MINI SPLIT DE 24,000 BTU MARCA PANASONIC, MODELO: CS-YC24MKV-6, SERIE COND:CV-YC24MKV-6, SERIE EVAP:CS-Y24MKV-6, A 220 V. AREA DE SEDESOL. SEGUN FACTURA No. 1187	10,208.00
1241 91581116 0004	2530016000073 01 RADIO PORTATIL Y ACCESORIOS MARCA KENWOOD, MODELO NX240K N° DE SERIE: B5711116 SEGUN FACTURA A-2701	6,499.48
1241 91581116 0005	2530016000074 01 RADIO PORTATIL Y ACCESORIOS MARCA KENWOOD, MODELO NX240K N° DE SERIE B5711117. SEGUN FACTURA A-2701	6,499.48
1241 91581116 0006	2530016000075 01 RADIO PORTATIL Y ACCESORIOS MARCA KENWOOD, MODELO NX240K N° DE SERIE B5A11427. SEGUN FACTURA A-2701	6,499.48
1241 91581116 0007	2530016000076 01 RADIO PORTATIL Y ACCESORIOS MARCA KENWOOD, MODELO NX240K N° DE SERIE B5A11428. SEGUN FACTURA A-2701	6,499.48
1241 91581116 0008	2530016000077 01 RADIO PORTATIL Y ACCESORIOS MARCA KENWOOD, MODELO NX240K N° DE SERIE B5A11429. SEGUN FACTURA A-2701	6,499.48
1241 91581116 0009	2530016000078 01 RADIO PORTATIL Y ACCESORIOS MARCA KENWOOD, MODELO NX240K N° DE SERIE B5A11431. SEGUN FACTURA A-2701	6,499.48
1241 91581116 0010	2530016000079 01 RADIO PORTATIL Y ACCESORIOS MARCA KENWOOD, MODELO NX240K N° DE SERIE B5A11352. SEGUN FACTURA A-2701	6,499.48
1241 91581116 0011	2530016000080 01 RADIO PORTATIL Y ACCESORIOS MARCA KENWOOD, MODELO NX240K N° DE SERIE B5A11354 SEGUN FACTURA A-2701	6,499.48
1241 91581116 0012	2530016000081 01 RADIO PORTATIL Y ACCESORIOS MARCA KENWOOD, MODELO NX240K N° DE SERIE B5A11353. SEGUN FACTURA A-2701	6,499.48
1241 91581116 0013	2530016000082 01 RADIO PORTATIL Y ACCESORIOS MARCA KENWOOD MODELO NK 240K N°DE SERIE: B3900418, SEGUN FACTURA A-2730	6,499.48
1241 91581116 0014	2530016000083 01 RADIO PORTATIL Y ACCESORIOS MARCA KENWOOD MODELO NK 240K N°DE SERIE: B3900420, SEGUN FACTURA A-2730	6,499.48
1241 91581116 0015	2530016000114 01 CAMPANA WHIIRLPOOL 80 CM ACERO SEGUN FACTURA IHGHAЕ 286524	2,599.00
1241 91593216 0004	2530017000115 01 PZA. ENMICADORA LAMINADORA TAMAÑO CARTA TERMICA, MARCA SCOTCH MODELO TL901, No. DE SERIE; 300029085, SEGUN FACTURA No. A-120	4,213.19
1241 91593216 0005	2530017000116 01 PZA. VENTILADOR DE TORRE CON INONISADOR DE 48" CON CONTROL REMOTO MARCA; BIRTMAN, MODELO BT-421, NUMERO DE SERIE;765303, SEGUN FACTURA No. A-120	4,830.02
1241 91593216 0006	2530017000117 01 PZA. ENFRIADOR DE AGUA DE DOS LLAVES CON SEGURO COLOR BLANCO MARCA: WHIRLPOOL MODELO:WK5053Q, NUMERO DE SERIE; 110529998827057, SEGUN FACTURA No. A-120	9,066.45



**SISTEMA PARA EL DESARROLLO INTEGRAL DE LA FAMILIA DEL  
 ESTADO DE CHIAPAS, DIF-CHIAPAS**
**SISTEMA CONTABLE 2018**
**RELACIÓN DE BIENES MUEBLES QUE COMPONEN SU PATRIMONIO**

Página 46 de 82

**Cuenta Pública al 31 de diciembre de 2018**

Hora: 01:15:16p. m.

Fecha: 29/01/2019

Código	Descripción del Bien	Valor en Libros
1241 91593216 0007	2530017000002 REFRIGERADOR 9P3 DOS PUERTAS COLOR GRAFITO, MARCA DAEWOO MODELO, DFR-25210GN NUMERO DE SERIE: DFR-01 FACTURA B-4	6,039.54
1241 91593216 0008	2530017000003 REFRIGERADOR 9P3 DOS PUERTAS COLOR GRAFITO, MARCA DAEWOO MODELO, DFR-25210GN NUMERO DE SERIE: DFR-02 FACTURA B-4	6,039.54
1241 91593216 0009	2530017000004 REFRIGERADOR 9P3 DOS PUERTAS COLOR GRAFITO, MARCA DAEWOO MODELO, DFR-25210GN NUMERO DE SERIE: DFR-03 FACTURA B-4	6,039.54
1241 91593216 0010	2530017000005 REFRIGERADOR 9P3 DOS PUERTAS COLOR GRAFITO, MARCA DAEWOO MODELO, DFR-25210GN NUMERO DE SERIE: DFR-04 FACTURA B-4	6,039.54
1241 91593216 0011	2530017000006 REFRIGERADOR 9P3 DOS PUERTAS COLOR GRAFITO, MARCA DAEWOO MODELO, DFR-25210GN NUMERO DE SERIE: DFR-05 FACTURA B-4	6,039.54
1241 91593216 0012	2530017000007 REFRIGERADOR 9P3 DOS PUERTAS COLOR GRAFITO, MARCA DAEWOO MODELO, DFR-25210GN NUMERO DE SERIE: DFR-06 FACTURA B-4	6,039.54
1241 91593216 0013	2530017000008 REFRIGERADOR 9P3 DOS PUERTAS COLOR GRAFITO, MARCA DAEWOO MODELO, DFR-25210GN NUMERO DE SERIE: DFR-07 FACTURA B-4	6,039.54
1241 91593216 0014	2530017000009 REFRIGERADOR 9P3 DOS PUERTAS COLOR GRAFITO, MARCA DAEWOO MODELO, DFR-25210GN NUMERO DE SERIE: DFR-08 FACTURA B-4	6,039.54
1241 91593216 0015	2530017000010 REFRIGERADOR 9P3 DOS PUERTAS COLOR GRAFITO, MARCA DAEWOO MODELO, DFR-25210GN NUMERO DE SERIE: DFR-09 FACTURA B-4	6,039.54
1241 91593216 0016	2530017000011 REFRIGERADOR 9P3 DOS PUERTAS COLOR GRAFITO, MARCA DAEWOO MODELO, DFR-25210GN NUMERO DE SERIE: DFR-10 FACTURA B-4	6,039.54
1241 91593216 0017	2530017000012 REFRIGERADOR 9P3 DOS PUERTAS COLOR GRAFITO, MARCA DAEWOO MODELO, DFR-25210GN NUMERO DE SERIE: DFR-11 FACTURA B-4	6,039.54
1241 91593216 0018	2530017000013 REFRIGERADOR 9P3 DOS PUERTAS COLOR GRAFITO, MARCA DAEWOO MODELO, DFR-25210GN NUMERO DE SERIE: DFR-12 FACTURA B-4	6,039.54
1241 91593216 0019	2530017000014 REFRIGERADOR 9P3 DOS PUERTAS COLOR GRAFITO, MARCA DAEWOO MODELO, DFR-25210GN NUMERO DE SERIE: DFR-13 FACTURA B-4	6,039.54
1241 91593216 0020	2530017000015 REFRIGERADOR 9P3 DOS PUERTAS COLOR GRAFITO, MARCA DAEWOO MODELO, DFR-25210GN NUMERO DE SERIE: DFR-14 FACTURA B-4	6,039.54
1241 91593216 0021	2530017000016 REFRIGERADOR 9P3 DOS PUERTAS COLOR GRAFITO, MARCA DAEWOO MODELO, DFR-25210GN NUMERO DE SERIE: DFR-15 FACTURA B-4	6,039.54
1241 91593216 0022	2530017000017 REFRIGERADOR 9P3 DOS PUERTAS COLOR GRAFITO, MARCA DAEWOO MODELO, DFR-25210GN NUMERO DE SERIE: DFR-16 FACTURA B-4	6,039.54
1241 91593216 0023	2530017000019 REFRIGERADOR 9P3 DOS PUERTAS COLOR GRAFITO, MARCA DAEWOO MODELO, DFR-25210GN NUMERO DE SERIE: DFR-17 FACTURA B-4	6,039.54
1241 91593216 0024	2530017000020 REFRIGERADOR 9P3 DOS PUERTAS COLOR GRAFITO, MARCA DAEWOO MODELO, DFR-25210GN NUMERO DE SERIE: DFR-18 FACTURA B-4	6,039.54

**SISTEMA PARA EL DESARROLLO INTEGRAL DE LA FAMILIA DEL  
 ESTADO DE CHIAPAS, DIF-CHIAPAS**
**SISTEMA CONTABLE 2018**
**RELACIÓN DE BIENES MUEBLES QUE COMPONEN SU PATRIMONIO**

Página 47 de 82

**Cuenta Pública al 31 de diciembre de 2018**

Hora: 01:15:16p. m.

Fecha: 29/01/2019

Código	Descripción del Bien	Valor en Libros
1241 91593216 0025	2530017000021 REFRIGERADOR 9P3 DOS PUERTAS COLOR GRAFITO, MARCA DAEWOO MODELO, DFR-25210GN NUMERO DE SERIE: DFR-19 FACTURA B-4	6,039.54
1241 91593216 0026	2530017000022 REFRIGERADOR 9P3 DOS PUERTAS COLOR GRAFITO, MARCA DAEWOO MODELO, DFR-25210GN NUMERO DE SERIE: DFR-20 FACTURA B-4	6,039.54
1241 91593216 0027	2530017000023 REFRIGERADOR 9P3 DOS PUERTAS COLOR GRAFITO, MARCA DAEWOO MODELO, DFR-25210GN NUMERO DE SERIE: DFR-21 FACTURA B-4	6,039.54
1241 91593216 0028	2530017000024 REFRIGERADOR 9P3 DOS PUERTAS COLOR GRAFITO, MARCA DAEWOO MODELO, DFR-25210GN NUMERO DE SERIE: DFR-22 FACTURA B-4	6,039.54
1241 91593216 0029	2530017000025 REFRIGERADOR 9P3 DOS PUERTAS COLOR GRAFITO, MARCA DAEWOO MODELO, DFR-25210GN NUMERO DE SERIE: DFR-23 FACTURA B-4	6,039.54
1241 91593216 0030	2530017000026 REFRIGERADOR 9P3 DOS PUERTAS COLOR GRAFITO, MARCA DAEWOO MODELO, DFR-25210GN NUMERO DE SERIE: DFR-24 FACTURA B-4	6,039.54
1241 91593216 0031	2530017000027 REFRIGERADOR 9P3 DOS PUERTAS COLOR GRAFITO, MARCA DAEWOO MODELO, DFR-25210GN NUMERO DE SERIE: DFR-25 FACTURA B-4	6,039.54
1241 91593216 0032	2530017000029 REFRIGERADOR 9P3 DOS PUERTAS COLOR GRAFITO, MARCA DAEWOO MODELO, DFR-25210GN NUMERO DE SERIE: DFR-26 FACTURA B-4	6,039.54
1241 91593216 0033	2530017000030 REFRIGERADOR 9P3 DOS PUERTAS COLOR GRAFITO, MARCA DAEWOO MODELO, DFR-25210GN NUMERO DE SERIE: DFR-27 FACTURA B-4	6,039.54
1241 91593216 0034	2530017000031 REFRIGERADOR 9P3 DOS PUERTAS COLOR GRAFITO, MARCA DAEWOO MODELO, DFR-25210GN NUMERO DE SERIE: DFR-28 FACTURA B-4	6,039.54
1241 91593216 0035	2530017000032 REFRIGERADOR 9P3 DOS PUERTAS COLOR GRAFITO, MARCA DAEWOO MODELO, DFR-25210GN NUMERO DE SERIE: DFR-29 FACTURA B-4	6,039.54
1241 91593216 0036	2530017000033 REFRIGERADOR 9P3 DOS PUERTAS COLOR GRAFITO, MARCA DAEWOO MODELO, DFR-25210GN NUMERO DE SERIE: DFR-30 FACTURA B-4	6,039.54
1241 91593216 0037	2530017000034 REFRIGERADOR 9P3 DOS PUERTAS COLOR GRAFITO, MARCA DAEWOO MODELO, DFR-25210GN NUMERO DE SERIE: DFR-31 FACTURA B-4	6,039.54
1241 91593216 0038	2530017000035 REFRIGERADOR 9P3 DOS PUERTAS COLOR GRAFITO, MARCA DAEWOO MODELO, DFR-25210GN NUMERO DE SERIE: DFR-32 FACTURA B-4	6,039.54
1241 91593216 0039	2530017000036 REFRIGERADOR 9P3 DOS PUERTAS COLOR GRAFITO, MARCA DAEWOO MODELO, DFR-25210GN NUMERO DE SERIE: DFR-33 FACTURA B-4	6,039.54
1241 91593216 0040	2530017000037 REFRIGERADOR 9P3 DOS PUERTAS COLOR GRAFITO, MARCA DAEWOO MODELO, DFR-25210GN NUMERO DE SERIE: DFR-34 FACTURA B-4	6,039.54
1241 91593216 0041	2530017000038 REFRIGERADOR 9P3 DOS PUERTAS COLOR GRAFITO, MARCA DAEWOO MODELO, DFR-25210GN NUMERO DE SERIE: DFR-35 FACTURA B-4	6,039.54
1241 91593216 0042	2530017000039 REFRIGERADOR 9P3 DOS PUERTAS COLOR GRAFITO, MARCA DAEWOO MODELO, DFR-25210GN NUMERO DE SERIE: DFR-36 FACTURA B-4	6,039.54

**SISTEMA PARA EL DESARROLLO INTEGRAL DE LA FAMILIA DEL  
 ESTADO DE CHIAPAS, DIF-CHIAPAS**
**SISTEMA CONTABLE 2018**
**RELACIÓN DE BIENES MUEBLES QUE COMPONEN SU PATRIMONIO**

Página 48 de 82

**Cuenta Pública al 31 de diciembre de 2018**

Hora: 01:15:16p. m.

Fecha: 29/01/2019

Código	Descripción del Bien	Valor en Libros
1241 91593216 0043	2530017000040 REFRIGERADOR 9P3 DOS PUERTAS COLOR GRAFITO, MARCA DAEWOO MODELO, DFR-25210GN NUMERO DE SERIE: DFR-37 FACTURA B-4	6,039.54
1241 91593216 0044	2530017000041 REFRIGERADOR 9P3 DOS PUERTAS COLOR GRAFITO, MARCA DAEWOO MODELO, DFR-25210GN NUMERO DE SERIE: DFR-38 FACTURA B-4	6,039.54
1241 91593216 0045	2530017000042 REFRIGERADOR 9P3 DOS PUERTAS COLOR GRAFITO, MARCA DAEWOO MODELO, DFR-25210GN NUMERO DE SERIE: DFR-39 FACTURA B-4	6,039.54
1241 91593216 0046	2530017000043 REFRIGERADOR 9P3 DOS PUERTAS COLOR GRAFITO, MARCA DAEWOO MODELO, DFR-25210GN NUMERO DE SERIE: DFR-40 FACTURA B-4	6,039.54
1241 91593216 0047	2530017000044 REFRIGERADOR 9P3 DOS PUERTAS COLOR GRAFITO, MARCA DAEWOO MODELO, DFR-25210GN NUMERO DE SERIE: DFR-41 FACTURA B-4	6,039.54
1241 91593216 0048	2530017000045 REFRIGERADOR 9P3 DOS PUERTAS COLOR GRAFITO, MARCA DAEWOO MODELO, DFR-25210GN NUMERO DE SERIE: DFR-42 FACTURA B-4	6,039.54
1241 91593216 0049	2530017000046 REFRIGERADOR 9P3 DOS PUERTAS COLOR GRAFITO, MARCA DAEWOO MODELO, DFR-25210GN NUMERO DE SERIE: DFR-43 FACTURA B-4	6,039.54
1241 91593216 0050	2530017000047 REFRIGERADOR 9P3 DOS PUERTAS COLOR GRAFITO, MARCA DAEWOO MODELO, DFR-25210GN NUMERO DE SERIE: DFR-44 FACTURA B-4	6,039.54
1241 91593216 0051	2530017000048 REFRIGERADOR 9P3 DOS PUERTAS COLOR GRAFITO, MARCA DAEWOO MODELO, DFR-25210GN NUMERO DE SERIE: DFR-45 FACTURA B-4	6,039.54
1241 91593216 0052	2530017000049 REFRIGERADOR 9P3 DOS PUERTAS COLOR GRAFITO, MARCA DAEWOO MODELO, DFR-25210GN NUMERO DE SERIE: DFR-46 FACTURA B-4	6,039.54
1241 91593216 0053	2530017000050 REFRIGERADOR 9P3 DOS PUERTAS COLOR GRAFITO, MARCA DAEWOO MODELO, DFR-25210GN NUMERO DE SERIE: DFR-47 FACTURA B-4	6,039.54
1241 91593216 0054	2530017000051 REFRIGERADOR 9P3 DOS PUERTAS COLOR GRAFITO, MARCA DAEWOO MODELO, DFR-25210GN NUMERO DE SERIE: DFR-48 FACTURA B-4	6,039.54
1241 91593216 0055	2530017000052 REFRIGERADOR 9P3 DOS PUERTAS COLOR GRAFITO, MARCA DAEWOO MODELO, DFR-25210GN NUMERO DE SERIE: DFR-49 FACTURA B-4	6,039.54
1241 91593216 0056	2530017000053 REFRIGERADOR 9P3 DOS PUERTAS COLOR GRAFITO, MARCA DAEWOO MODELO, DFR-25210GN NUMERO DE SERIE: DFR-50 FACTURA B-4	6,039.54
1241 91593216 0057	2530017000054 REFRIGERADOR 9P3 DOS PUERTAS COLOR GRAFITO, MARCA DAEWOO MODELO, DFR-25210GN NUMERO DE SERIE: DFR-51 FACTURA B-4	6,039.54
1241 91593216 0058	2530017000055 REFRIGERADOR 9P3 DOS PUERTAS COLOR GRAFITO, MARCA DAEWOO MODELO, DFR-25210GN NUMERO DE SERIE: DFR-52 FACTURA B-4	6,039.54
1241 91593216 0059	2530017000056 REFRIGERADOR 9P3 DOS PUERTAS COLOR GRAFITO, MARCA DAEWOO MODELO, DFR-25210GN NUMERO DE SERIE: DFR-53 FACTURA B-4	6,039.54
1241 91593216 0060	2530017000057 REFRIGERADOR 9P3 DOS PUERTAS COLOR GRAFITO, MARCA DAEWOO MODELO, DFR-25210GN NUMERO DE SERIE: DFR-54 FACTURA B-4	6,039.54

**SISTEMA PARA EL DESARROLLO INTEGRAL DE LA FAMILIA DEL  
 ESTADO DE CHIAPAS, DIF-CHIAPAS**
**SISTEMA CONTABLE 2018**
**RELACIÓN DE BIENES MUEBLES QUE COMPONEN SU PATRIMONIO**

Página 49 de 82

**Cuenta Pública al 31 de diciembre de 2018**

Hora: 01:15:16p. m.

Fecha: 29/01/2019

Código	Descripción del Bien	Valor en Libros
1241 91593216 0061	2530017000058 REFRIGERADOR 9P3 DOS PUERTAS COLOR GRAFITO, MARCA DAEWOO MODELO, DFR-25210GN NUMERO DE SERIE: DFR-55 FACTURA B-4	6,039.54
1241 91593216 0062	2530017000059 REFRIGERADOR 9P3 DOS PUERTAS COLOR GRAFITO, MARCA DAEWOO MODELO, DFR-25210GN NUMERO DE SERIE: DFR-56 FACTURA B-4	6,039.54
1241 91593216 0063	2530017000060 REFRIGERADOR 9P3 DOS PUERTAS COLOR GRAFITO, MARCA DAEWOO MODELO, DFR-25210GN NUMERO DE SERIE: DFR-57 FACTURA B-4	6,039.54
1241 91593216 0064	2530017000061 REFRIGERADOR 9P3 DOS PUERTAS COLOR GRAFITO, MARCA DAEWOO MODELO, DFR-25210GN NUMERO DE SERIE: DFR-58 FACTURA B-4	6,039.54
1241 91593216 0065	2530017000062 REFRIGERADOR 9P3 DOS PUERTAS COLOR GRAFITO, MARCA DAEWOO MODELO, DFR-25210GN NUMERO DE SERIE: DFR-59 FACTURA B-4	6,039.54
1241 91593216 0066	2530017000063 REFRIGERADOR 9P3 DOS PUERTAS COLOR GRAFITO, MARCA DAEWOO MODELO, DFR-25210GN NUMERO DE SERIE: DFR-60 FACTURA B-4	6,039.54
1241 91593216 0067	2530017000064 REFRIGERADOR 9P3 DOS PUERTAS COLOR GRAFITO, MARCA DAEWOO MODELO, DFR-25210GN NUMERO DE SERIE: DFR-61 FACTURA B-4	6,039.54
1241 91593216 0068	2530017000065 REFRIGERADOR 9P3 DOS PUERTAS COLOR GRAFITO, MARCA DAEWOO MODELO, DFR-25210GN NUMERO DE SERIE: DFR-62 FACTURA B-4	6,039.54
1241 91593216 0069	2530017000066 REFRIGERADOR 9P3 DOS PUERTAS COLOR GRAFITO, MARCA DAEWOO MODELO, DFR-25210GN NUMERO DE SERIE: DFR-63 FACTURA B-4	6,039.54
1241 91593216 0070	2530017000067 REFRIGERADOR 9P3 DOS PUERTAS COLOR GRAFITO, MARCA DAEWOO MODELO, DFR-25210GN NUMERO DE SERIE: DFR-64 FACTURA B-4	6,039.54
1241 91593216 0071	2530017000068 REFRIGERADOR 9P3 DOS PUERTAS COLOR GRAFITO, MARCA DAEWOO MODELO, DFR-25210GN NUMERO DE SERIE: DFR-65 FACTURA B-4	6,039.54
1241 91593216 0072	2530017000069 REFRIGERADOR 9P3 DOS PUERTAS COLOR GRAFITO, MARCA DAEWOO MODELO, DFR-25210GN NUMERO DE SERIE: DFR-66 FACTURA B-4	6,039.54
1241 91593216 0073	2530017000070 REFRIGERADOR 9P3 DOS PUERTAS COLOR GRAFITO, MARCA DAEWOO MODELO, DFR-25210GN NUMERO DE SERIE: DFR-67 FACTURA B-4	6,039.54
1241 91593216 0074	2530017000071 REFRIGERADOR 9P3 DOS PUERTAS COLOR GRAFITO, MARCA DAEWOO MODELO, DFR-25210GN NUMERO DE SERIE: DFR-68 FACTURA B-4	6,039.54
1241 91593216 0075	2530017000072 REFRIGERADOR 9P3 DOS PUERTAS COLOR GRAFITO, MARCA DAEWOO MODELO, DFR-25210GN NUMERO DE SERIE: DFR-69 FACTURA B-4	6,039.54
1241 91593216 0076	2530017000073 REFRIGERADOR 9P3 DOS PUERTAS COLOR GRAFITO, MARCA DAEWOO MODELO, DFR-25210GN NUMERO DE SERIE: DFR-70 FACTURA B-4	6,039.54
1241 91593216 0077	2530017000074 REFRIGERADOR 9P3 DOS PUERTAS COLOR GRAFITO, MARCA DAEWOO MODELO, DFR-25210GN NUMERO DE SERIE: DFR-71 FACTURA B-4	6,039.54
1241 91593216 0078	2530017000075 REFRIGERADOR 9P3 DOS PUERTAS COLOR GRAFITO, MARCA DAEWOO MODELO, DFR-25210GN NUMERO DE SERIE: DFR-72 FACTURA B-4	6,039.54

**SISTEMA PARA EL DESARROLLO INTEGRAL DE LA FAMILIA DEL  
 ESTADO DE CHIAPAS, DIF-CHIAPAS**
**SISTEMA CONTABLE 2018**
**RELACIÓN DE BIENES MUEBLES QUE COMPONEN SU PATRIMONIO**

Página 50 de 82

**Cuenta Pública al 31 de diciembre de 2018**

Hora: 01:15:16p. m.

Fecha: 29/01/2019

Código	Descripción del Bien	Valor en Libros
1241 91593216 0079	2530017000076 REFRIGERADOR 9P3 DOS PUERTAS COLOR GRAFITO, MARCA DAEWOO MODELO, DFR-25210GN NUMERO DE SERIE: DFR-73 FACTURA B-4	6,039.54
1241 91593216 0080	2530017000077 REFRIGERADOR 9P3 DOS PUERTAS COLOR GRAFITO, MARCA DAEWOO MODELO, DFR-25210GN NUMERO DE SERIE: DFR-74 FACTURA B-4	6,039.54
1241 91593216 0081	2530017000078 REFRIGERADOR 9P3 DOS PUERTAS COLOR GRAFITO, MARCA DAEWOO MODELO, DFR-25210GN NUMERO DE SERIE: DFR-75 FACTURA B-4	6,039.54
1241 91593216 0082	2530017000079 REFRIGERADOR 9P3 DOS PUERTAS COLOR GRAFITO, MARCA DAEWOO MODELO, DFR-25210GN NUMERO DE SERIE: DFR-76 FACTURA B-4	6,039.54
1241 91593216 0083	2530017000080 REFRIGERADOR 9P3 DOS PUERTAS COLOR GRAFITO, MARCA DAEWOO MODELO, DFR-25210GN NUMERO DE SERIE: DFR-77 FACTURA B-4	6,039.54
1241 91593216 0084	2530017000081 REFRIGERADOR 9P3 DOS PUERTAS COLOR GRAFITO, MARCA DAEWOO MODELO, DFR-25210GN NUMERO DE SERIE: DFR-78 FACTURA B-4	6,039.54
1241 91593216 0085	2530017000082 REFRIGERADOR 9P3 DOS PUERTAS COLOR GRAFITO, MARCA DAEWOO MODELO, DFR-25210GN NUMERO DE SERIE: DFR-79 FACTURA B-4	6,039.54
1241 91593216 0086	2530017000083 REFRIGERADOR 9P3 DOS PUERTAS COLOR GRAFITO, MARCA DAEWOO MODELO, DFR-25210GN NUMERO DE SERIE: DFR-80 FACTURA B-4	6,039.54
1241 91593216 0087	2530017000084 REFRIGERADOR 9P3 DOS PUERTAS COLOR GRAFITO, MARCA DAEWOO MODELO, DFR-25210GN NUMERO DE SERIE: DFR-81 FACTURA B-4	6,039.54
1241 91593216 0088	2530017000085 REFRIGERADOR 9P3 DOS PUERTAS COLOR GRAFITO, MARCA DAEWOO MODELO, DFR-25210GN NUMERO DE SERIE: DFR-82 FACTURA B-4	6,039.54
1241 91593216 0089	2530017000086 REFRIGERADOR 9P3 DOS PUERTAS COLOR GRAFITO, MARCA DAEWOO MODELO, DFR-25210GN NUMERO DE SERIE: DFR-83 FACTURA B-4	6,039.54
1241 91593216 0090	2530017000087 REFRIGERADOR 9P3 DOS PUERTAS COLOR GRAFITO, MARCA DAEWOO MODELO, DFR-25210GN NUMERO DE SERIE: DFR-84 FACTURA B-4	6,039.54
1241 91593216 0091	2530017000088 REFRIGERADOR 9P3 DOS PUERTAS COLOR GRAFITO, MARCA DAEWOO MODELO, DFR-25210GN NUMERO DE SERIE: DFR-85 FACTURA B-4	6,039.54
1241 91593216 0092	2530017000089 REFRIGERADOR 9P3 DOS PUERTAS COLOR GRAFITO, MARCA DAEWOO MODELO, DFR-25210GN NUMERO DE SERIE: DFR-86 FACTURA B-4	6,039.54
1241 91593217 0002	01 ENFRIADOR DOS PUERTAS, 25 PIES, LUZ DE LED ACERO INOXIDABLE (FAC. 91)	22,401.92
1241 91593217 0003	01 ESTUFA PROFESIONAL TIPO INDUSTRIAL (2 QUEMADORES ABIERTOS CON HORNO - FREIDOR - PLACHA, GRATINADOR - ASADOR) FAC. 91	24,848.36
1241 91593217 0004	01 BATERIA DE COCINA 7 PIEZAS (FACT. 91)	3,387.20
1241 91593217 0005	01 BATERIA DE COCINA TRAMONTINA DUO COLOR 8 PIEZAS NEGRO (FACT.91)	3,387.20
1241 92000113 0002	2530014001552 01 Escultura Color Plata Modelo Estandar Según Factura 129	2,442.96
1241 92000113 0003	2530014001553 01 Escultura Color Plata Modelo Estandar Según Factura 129	2,442.96
1241 92000113 0004	2530014001554 01 Candelero Modelo Estandar Juego de 4 Piezas Según Factura 129	2,830.32
1241 92000113 0005	2530014001555 01 Candelero Juego de 4 Piezas Modelo Estandar Según Factura 129	2,830.32

**SISTEMA PARA EL DESARROLLO INTEGRAL DE LA FAMILIA DEL  
 ESTADO DE CHIAPAS, DIF-CHIAPAS**
**SISTEMA CONTABLE 2018**
**RELACIÓN DE BIENES MUEBLES QUE COMPONEN SU PATRIMONIO**

Página 51 de 82

**Cuenta Pública al 31 de diciembre de 2018**

Hora: 01:15:16p. m.

Fecha: 29/01/2019

Código	Descripción del Bien	Valor en Libros
1241 92000113 0006	2530014001556 01 Biombo Veliz Metal según Factura 129	5,387.04
1241 92000113 0007	2530014001557 01 Biombo Veliz Metal según Factura 129	5,387.04
1241 931A0109 0002	2530109000008 Lona con Estructura Metálica CANOPY 1020-B S/S IMEPREV	3,425.00
1241 931A0110 0001	2530110000106 Lona con Estructura Metálica S/M S/M S/S IMEPREV	3,834.96
1241 931A0110 0002	2530110000107 Lona con Estructura Metálica S/M S/M S/S IMEPREV	1,600.00
1241 931A0111 0001	2530111000038 Lona con Estructura Metálica NO NO S/S IMEPREV	4,602.49
1241 931A0111 0002	2530111000039 Lona con Estructura Metálica NO NO S/S IMEPREV	4,602.49
1241 94000114 0002	2530014001419 Reloj Checador Lathem Mod.2104-SP Serie A-925933- Fact.A 2013	6,100.00
1241 94000114 0003	2530014001420 Reloh Checador Lathem Mod.2014-SP Serie A-925932- Fact.A 1795	5,800.00
1241 94000114 0004	2530014002237 Contenedor de 2.40m de Largo x 1.38m de Ancho x 1.38m de fondo, Fabricado con lamina 10,nervios de PTR de 2" Cal.12 y compuerta de acceso lateral abatible.	39,324.00
1241 94000116 0002	2530016000018 1 DVR EPCOM 16 CANALES M-EV1016 TURBO F.38 (ME-03-43-16. CTA. 5005)	5,859.86
1241 94000116 0003	2530016000071 TRUPER HIDROLAVADORA 2000 LBS INDUCCION F:BB256402 (BE-09-130-16 CTA. 7385)	4,042.42
1241 94000116 0004	2530016000072 TRUPER HIDROLAVADORA 2000 LBS INDUCCION F:BB256402 (BE-09-130-16 CTA. 7385)	4,042.41
1241 94000117 0002	2530016000228 01 Cámara de Circuito Cerrado, Marca EPCOM, Serie:549718659 Según Factura. A-194	3,500.00
1241 94000117 0003	2530016000229 01 Cámara de Circuito Cerrado, Marca EPCOM, Serie:549718673 Según Factura. A-194	3,500.00
1241 94000117 0004	2530016000230 01 Cámara de Circuito Cerrado, Marca EPCOM, Serie:549718680 Según Factura. A-194	3,500.00
1241 94000117 0005	2530016000231 01 Cámara de Circuito Cerrado, Marca EPCOM, Serie:549718657 Según Factura. A-194	3,500.00
1241 94000117 0006	2530016000232 01 Cámara de Circuito Cerrado, Marca EPCOM, Serie:549718681 Según Factura. A-194	3,500.00
1241 94000117 0007	2530016000233 01 Cámara de Circuito Cerrado, Marca EPCOM, Serie:549718610 Según Factura. A-194	3,500.00
1241 94000117 0008	2530016000234 01 Cámara de Circuito Cerrado, Marca EPCOM, Serie:549718679 Según Factura. A-194	3,500.00
1241 94000117 0009	2530016000235 01 Cámara de Circuito Cerrado, Marca EPCOM, Serie:549718658 Según Factura. A-194	3,500.00
1241 94000117 0010	2530016000236 01 Cámara de Circuito Cerrado, Marca EPCOM, Serie:549718666 Según Factura. A-194	3,500.00
1241 94000117 0011	2530016000237 01 Cámara de Circuito Cerrado, Marca EPCOM, Serie:549718664 Según Factura. A-194	3,500.00
1241 94000117 0012	2530016000238 01 Pantalla LCD, Marca PHILIPS Serie: XA1A1515194 Según Factura A-194	6,000.00
1241 94000117 0013	2530016000239 01 Video Grabadora Marca HIKVISION Serie: 537645376 Según Factura A-194	12,000.00
1241 94000118 0003	01 MINISPLIT MARCA MIRAGE MODELO X36 CAPACIDAD DE 36000 BTU 1-230V-60HZ SOLO FRIO R-22 No. ID: CXF361T SEGUN FACTURA: A8B7210764B1	20,000.00
1241 94000118 0004	01 MINISPLIT MARCA MIRAGE MODELO X36 CAPACIDAD DE 36000 BTU 1-230V-60HZ SOLO FRIO R-22 No. ID: CXF361T SEGUN FACTURA: A8B7210764B1	20,000.00
1241 94000118 0005	01 AIRE ACONDICIONADO TIPO MINI-SPLIT DE 18,000 BTU'S MARCA MIDEA A 220 VOLT'S SEGUN FACTURA: 1220	6,799.99
1241 95000112 0015	2530013000051 01 Estufa industrial en acero inoxidable Mca. Drago	33,912.33

**SISTEMA PARA EL DESARROLLO INTEGRAL DE LA FAMILIA DEL  
ESTADO DE CHIAPAS, DIF-CHIAPAS****SISTEMA CONTABLE 2018****RELACIÓN DE BIENES MUEBLES QUE COMPONEN SU PATRIMONIO**

Página 52 de 82

**Cuenta Pública al 31 de diciembre de 2018**

Hora: 01:15:16p. m.

Fecha: 29/01/2019

<b>Código</b>	<b>Descripción del Bien</b>	<b>Valor en Libros</b>
1241 95000114 0013	2530014001683 Sala de espera color chocolate, Mca.N/A, Fact.1277	11,124.28
1241 95000114 0014	2530014001684 Guarda ropa con dos puertas y cerraduras con llave, Mca.N/A, Fact.1277	2,997.13
1241 95000114 0015	2530014001685 Guarda ropa con dos puertas y cerraduras con llave, Mca.N/A, Fact.1277	2,997.13
1241 95000114 0016	2530014001686 Guarda ropa con dos puertas y cerraduras con llave, Mca.N/A, Fact.1277	2,997.13
1241 95000114 0017	2530014001687 Literas Individuales, Mca.N/A, Fact.1277	4,028.04
1241 95000114 0018	2530014001688 Literas Individuales, Mca.N/A, Fact.1277	4,028.04
1241 95000114 0019	2530014001689 Literas Individuales, Mca.N/A, Fact.1277	7,044.04
1241 95000114 0020	2530014001690 Literas Individuales, Mca.N/A, Fact.1277	4,028.04
1241 95000114 0021	2530014001691 Literas Individuales, Mca.N/A, Fact.1277	4,028.04
1241 95000114 0022	2530014001692 Literas Individuales, Mca.N/A, Fact.1277	4,028.04
1241 95000114 0023	2530014001693 Literas Individuales, Mca.N/A, Fact.1277	4,028.04
1241 95000114 0024	2530014001694 Literas Individuales, Mca.N/A, Fact.1277	4,028.04
1241 95000114 0025	2530014001695 Literas Individuales, Mca.N/A, Fact.1277	4,028.04
1241 95000114 0026	2530014001696 Literas Individuales, Mca.N/A, Fact.1277	4,028.04
1241 95000114 0027	2530014001697 Literas Individuales, Mca.N/A, Fact.1277	4,028.04
1241 95000114 0028	2530014001698 Literas Individuales, Mca.N/A, Fact.1277	4,028.04
1241 95000114 0029	2530014001699 Literas Individuales, Mca.N/A, Fact.1277	4,028.04
1241 95000114 0030	2530014001700 Literas Individuales, Mca.N/A, Fact.1277	4,028.04
1241 95000114 0031	2530014001701 Literas Individuales, Mca.N/A, Fact.1277	4,028.04
1241 95000114 0032	2530014001702 Literas Individuales, Mca.N/A, Fact.1277	4,028.04
1241 95000114 0033	2530014001703 Literas Individuales, Mca.N/A, Fact.1277	4,028.04
1241 95000114 0034	2530014001704 Literas Individuales, Mca.N/A, Fact.1277	4,028.04
1241 95000114 0035	2530014001705 Literas Individuales, Mca.N/A, Fact.1277	4,028.04
1241 95000114 0036	2530014001706 Literas Individuales, Mca.N/A, Fact.1277	4,028.04
1241 95000114 0037	2530014001707 Literas Individuales, Mca.N/A, Fact.1277	4,028.04
1241 95000114 0038	2530014001708 Literas Individuales, Mca.N/A, Fact.1277	4,028.04
1241 95000114 0039	2530014001709 Literas Individuales, Mca.N/A, Fact.1277	4,028.04
1241 95000114 0040	2530014001710 Literas Individuales, Mca.N/A, Fact.1277	4,028.04
1241 95000114 0041	2530014001711 Literas Individuales, Mca.N/A, Fact.1277	4,028.04
1241 95000114 0042	2530014001712 Literas Individuales, Mca.N/A, Fact.1277	4,028.04
1241 95000114 0043	2530014001713 Literas Individuales, Mca.N/A, Fact.1277	4,028.04
1241 95000114 0044	2530014001714 Literas Individuales, Mca.N/A, Fact.1277	4,028.04
1241 95000114 0045	2530014001715 Literas Individuales, Mca.N/A, Fact.1277	4,028.04
1241 95000114 0046	2530014001716 Literas Individuales, Mca.N/A, Fact.1277	4,028.04
1241 95000114 0047	2530014001717 Literas Individuales, Mca.N/A, Fact.1277	4,028.04
1241 95000114 0048	2530014001718 Literas Individuales, Mca.N/A, Fact.1277	4,028.04
1241 95000114 0049	2530014001719 Literas Individuales, Mca.N/A, Fact.1277	4,028.04
1241 95000114 0050	2530014001720 Literas Individuales, Mca.N/A, Fact.1277	4,028.04
1241 95000114 0051	2530014001721 Literas Individuales, Mca.N/A, Fact.1277	4,028.04
1241 95000114 0052	2530014001722 Literas Individuales, Mca.N/A, Fact.1277	4,028.04
1241 95000114 0053	2530014001723 Literas Individuales, Mca.N/A, Fact.1277	4,028.04

**SISTEMA PARA EL DESARROLLO INTEGRAL DE LA FAMILIA DEL  
 ESTADO DE CHIAPAS, DIF-CHIAPAS**
**SISTEMA CONTABLE 2018**
**RELACIÓN DE BIENES MUEBLES QUE COMPONEN SU PATRIMONIO**

Página 53 de 82

**Cuenta Pública al 31 de diciembre de 2018**

Hora: 01:15:16p. m.

Fecha: 29/01/2019

Código	Descripción del Bien	Valor en Libros
1241 95000114 0054	2530014001724 Literas Individuales, Mca.N/A, Fact.1277	4,028.04
1241 95000114 0055	2530014001725 Literas Individuales, Mca.N/A, Fact.1277	4,028.04
1241 95000114 0056	2530014001726 Literas Individuales, Mca.N/A, Fact.1277	4,028.04
1241 95000114 0057	2530014001729 Estufa industrial 6 quemadores,Mca.N/A Fact.1277	26,082.17
1241 95000114 0058	2530014001727 Refrigerador Duplex 23 pies de 1.73x84x87, Mca.N/A Fact.1277	20,817.16
1241 95000114 0059	2530014001728 Refrigerador Duplex 23 pies de 1.73x84x87, Mca.N/A Fact.1277	20,817.16
1241 95000114 0061	2530014001731 Archivero con 6 puertas, color rojo, Mca.N/A, Fact.1277	4,649.87
1241 95000114 0062	2530014002191 Mesas Multiusos de 70x1.20x60, Mca.N/A, Fact.1277	4,439.37
1241 95000114 0063	2530014002192 Mesas Multiusos de 70x1.20x60, Mca.N/A, Fact.1277	4,439.37
1241 95000114 0064	2530014002193 Mesas Multiusos de 70x1.20x60, Mca.N/A, Fact.1277	4,439.37
1241 95000114 0065	2530014002194 Mesas Multiusos de 70x1.20x60, Mca.N/A, Fact.1277	4,439.37
1241 95000114 0066	2530014002195 Mesas Multiusos de 70x1.20x60, Mca.N/A, Fact.1277	4,439.37
1241 95000114 0067	2530014002196 Mesas Multiusos de 70x1.20x60, Mca.N/A, Fact.1277	4,439.37
1241 95000114 0068	2530014002197 Mesas Multiusos de 70x1.20x60, Mca.N/A, Fact.1277	4,439.37
1241 95000114 0069	2530014002198 Mesas Multiusos de 70x1.20x60, Mca.N/A, Fact.1277	4,439.37
1241 95000114 0070	2530014002199 Mesas Multiusos de 70x1.20x60, Mca.N/A, Fact.1277	4,439.37
1241 95000114 0071	2530014002200 Mesas Multiusos de 70x1.20x60, Mca.N/A, Fact.1277	4,439.37
1241 95000114 0072	2530014002201 Mesas Multiusos de 70x1.20x60, Mca.N/A, Fact.1277	4,439.37
1241 95000114 0073	2530014002202 Mesas Multiusos de 70x1.20x60, Mca.N/A, Fact.1277	4,439.37
1241 95000114 0074	2530014002203 Mesas Multiusos de 70x1.20x60, Mca.N/A, Fact.1277	4,439.37
1241 95000114 0075	2530014002204 Mesas Multiusos de 70x1.20x60, Mca.N/A, Fact.1277	4,439.37
1241 95000114 0076	2530014002205 Mesas Multiusos de 70x1.20x60, Mca.N/A, Fact.1277	4,439.37
1241 95000114 0077	2530014001740 Tarjas de acero inoxidable, Mca.N/A, Fact.1277	7,297.18
1241 95000114 0078	2530014001741 Tarjas de acero inoxidable, Mca.N/A, Fact.1277	7,297.18
1241 95000114 0079	2530014001732 Campana p/cocina industrial de 100x80x50, Mca. N/A Fact.1277	3,017.66
1241 95000114 0080	2530014001565 Camas individuales tubular metalica, Fact.30	2,500.99
1241 95000114 0082	2530014001567 Camas individuales tubular metalica, Fact.30	2,500.99
1241 95000114 0083	2530014001568 Camas individuales tubular metalica, Fact.30	2,500.99
1241 95000114 0084	2530014001569 Camas individuales tubular metalica, Fact.30	2,500.99
1241 95000114 0085	2530014001570 Camas individuales tubular metalica, Fact.30	2,500.99
1241 95000114 0086	2530014001571 Camas individuales tubular metalica, Fact.30	2,500.99
1241 95000114 0087	2530014001572 Camas individuales tubular metalica, Fact.30	2,500.99
1241 95000114 0088	2530014001573 Camas individuales tubular metalica, Fact.30	2,500.99
1241 95000114 0089	2530014001574 Camas individuales tubular metalica, Fact.30	2,500.99
1241 95000114 0090	2530014001560 Gabinete Universal dos puertas de 0. 90x0.45x1.8 mts. Fact.30	3,127.00
1241 95000114 0091	2530014001561 Gabinete Universal dos puertas de 0. 90x0.45x1.8 mts. Fact.30	3,127.00
1241 95000114 0092	2530014001562 Gabinete Universal dos puertas de 0. 90x0.45x1.8 mts. Fact.30	3,127.00
1241 95000114 0093	2530014001563 Gabinete Universal dos puertas de 0. 90x0.45x1.8 mts. Fact.30	3,127.00
1241 95000114 0094	2530014001564 Gabinete Universal dos puertas de 0. 90x0.45x1.8 mts. Fact.30	3,127.00
1241 95000114 0095	2530014001575 Estufa Multifuncional con 4 quemadores,plancha,asador freidor y horno, Fact.32	34,742.00
1241 95000114 0096	2530014001576 Secadora de 10 kg, tipo industrial, Fact.32	15,898.96
1241 95000114 0097	2530014001577 Secadora de 10 kg, tipo industrial, Fact.32	15,898.96



**SISTEMA PARA EL DESARROLLO INTEGRAL DE LA FAMILIA DEL  
 ESTADO DE CHIAPAS, DIF-CHIAPAS**
**SISTEMA CONTABLE 2018**
**RELACIÓN DE BIENES MUEBLES QUE COMPONEN SU PATRIMONIO**

Página 54 de 82

**Cuenta Pública al 31 de diciembre de 2018**

Hora: 01:15:16p. m.

Fecha: 29/01/2019

Código	Descripción del Bien	Valor en Libros
1241 95000114 0099	2530014001579 Lavadora de 10 kg, tipo industrial , Fact.32	13,989.99
1241 95000114 0101	2530014001581 Lavadora de 10 kg, tipo industrial , Fact.32	13,989.99
1241 95000114 0102	2530014001582 Secadora a gas de 16 kg, Fact.32	13,989.99
1241 95000114 0104	2530014001776 Escritorio tipo secretarial de 118x60x75 cm.Fact.2260	3,480.00
1241 95000114 0105	2530014001777 Escritorio tipo secretarial de 118x60x75 cm.Fact.2260	3,480.00
1241 95000114 0106	2530014001778 Escritorio tipo secretarial de 118x60x75 cm.Fact.2260	3,480.00
1241 95000114 0107	2530014001779 Escritorio tipo secretarial de 118x60x75 cm.Fact.2260	3,480.00
1241 95000114 0108	2530014001780 Escritorio tipo secretarial de 118x60x75 cm.Fact.2260	3,480.00
1241 95000114 0109	2530014001781 Escritorio tipo secretarial de 118x60x75 cm.Fact.2260	3,480.00
1241 95000114 0110	2530014001782 Escritorio tipo secretarial de 118x60x75 cm.Fact.2260	3,480.00
1241 95000114 0111	2530014001783 Escritorio tipo secretarial de 118x60x75 cm.Fact.2260	3,480.00
1241 95000114 0112	2530014001784 Archivero Vertical de 4 Gavetas de 49.5x60x126 cm, Fact.2260	3,016.00
1241 95000114 0113	2530014001785 Archivero Vertical de 4 Gavetas de 49.5x60x126 cm, Fact.2260	3,016.00
1241 95000114 0114	2530014001786 Archivero Vertical de 4 Gavetas de 49.5x60x126 cm, Fact.2260	3,016.00
1241 95000114 0115	2530014001787 Archivero Vertical de 4 Gavetas de 49.5x60x126 cm, Fact.2260	3,016.00
1241 95000114 0116	2530014001788 Archivero Vertical de 4 Gavetas de 49.5x60x126 cm, Fact.2260	3,016.00
1241 95000114 0117	2530014001789 Archivero Vertical de 4 Gavetas de 49.5x60x126 cm, Fact.2260	3,016.00
1241 95000114 0118	2530014001790 Archivero Vertical de 4 Gavetas de 49.5x60x126 cm, Fact.2260	3,016.00
1241 95000114 0120	2530014001792 Sala para espera, acojinado y tapizado en rena/piel, Fact.2260	7,280.15
1241 95000114 0121	2530014001793 Libreros verticales abierto de 81x35x180cm,Fact.2260	5,018.26
1241 95000114 0122	2530014001794 Libreros verticales abierto de 81x35x180cm,Fact.2260	5,018.26
1241 95000114 0123	2530014001795 Libreros verticales abierto de 81x35x180cm,Fact.2260	5,018.26
1241 95000114 0124	2530014001796 Libreros verticales abierto de 81x35x180cm,Fact.2260	5,018.26
1241 95000114 0125	2530014001797 Libreros verticales abierto de 81x35x180cm,Fact.2260	5,018.26
1241 95000114 0126	2530014001798 Libreros verticales abierto de 81x35x180cm,Fact.2260	5,018.26
1241 95000114 0127	2530014001799 Libreros verticales abierto de 81x35x180cm,Fact.2260	5,018.26
1241 95000114 0128	2530014001800 Libreros verticales abierto de 81x35x180cm,Fact.2260	5,018.26
1241 95000114 0129	2530014001801 Libreros verticales abierto de 81x35x180cm,Fact.2260	5,018.26
1241 95000114 0130	2530014001802 Libreros verticales abierto de 81x35x180cm,Fact.2260	5,018.26
1241 95000114 0131	2530014001803 Libreros verticales abierto de 81x35x180cm,Fact.2260	5,018.26
1241 95000114 0132	2530014001804 Libreros verticales abierto de 81x35x180cm,Fact.2260	5,018.26
1241 95000114 0133	2530014001805 Libreros verticales abierto de 81x35x180cm,Fact.2260	5,018.26
1241 95000114 0134	2530014001806 Diván para consultorio psicologico, Fact.2260	7,553.22
1241 95000114 0135	2530014001807 Diván para consultorio psicologico, Fact.2260	7,553.22
1241 95000114 0136	2530014001808 Juego de sala de estar infantil, Fact.2260	5,916.00
1241 95000114 0137	2530014001809 Juego de sala de estar infantil, Fact.2260	5,916.00
1241 95000114 0140	2530014001812 Juego de sala de estar infantil, Fact.2260	5,916.00
1241 95000114 0141	2530014001813 Juego de sala de estar infantil, Fact.2260	5,916.00
1241 95000114 0142	2530014001814 Juego de sala de estar infantil, Fact.2260	5,916.00
1241 95000114 0143	2530014001815 Juego de sala de estar infantil, Fact.2260	5,916.00
1241 95000114 0144	2530014001816 Juego de sala de estar infantil, Fact.2260	5,916.00
1241 95000114 0145	2530014001817 Juego de sala de estar infantil, Fact.2260	5,916.00

**SISTEMA PARA EL DESARROLLO INTEGRAL DE LA FAMILIA DEL  
ESTADO DE CHIAPAS, DIF-CHIAPAS****SISTEMA CONTABLE 2018****RELACIÓN DE BIENES MUEBLES QUE COMPONEN SU PATRIMONIO**

Página 55 de 82

**Cuenta Pública al 31 de diciembre de 2018**

Hora: 01:15:16p. m.

Fecha: 29/01/2019

<b>Código</b>	<b>Descripción del Bien</b>	<b>Valor en Libros</b>
1241 95000114 0146	2530014001818 Juego de sala de estar infantil, Fact.2260	5,916.00
1241 95000114 0147	2530014001819 Juego de sala de estar infantil, Fact.2260	5,916.00
1241 95000114 0148	2530014001820 Cuna de madera para bebé de 70x1.30 cm,Fact.2260	2,436.00
1241 95000114 0149	2530014001821 Cuna de madera para bebé de 70x1.30 cm,Fact.2260	2,436.00
1241 95000114 0150	2530014001822 Cuna de madera para bebé de 70x1.30 cm,Fact.2260	2,436.00
1241 95000114 0151	2530014001823 Cuna de madera para bebé de 70x1.30 cm,Fact.2260	2,436.00
1241 95000114 0152	2530014001824 Cuna de madera para bebé de 70x1.30 cm,Fact.2260	2,436.00
1241 95000114 0153	2530014001825 Cuna de madera para bebé de 70x1.30 cm,Fact.2260	2,436.00
1241 95000114 0154	2530014001826 Cuna de madera para bebé de 70x1.30 cm,Fact.2260	2,436.00
1241 95000114 0155	2530014001827 Cuna de madera para bebé de 70x1.30 cm,Fact.2260	2,436.00
1241 95000114 0156	2530014001828 Cuna de madera para bebé de 70x1.30 cm,Fact.2260	2,436.00
1241 95000114 0157	2530014001829 Cuna de madera para bebé de 70x1.30 cm,Fact.2260	2,436.00
1241 95000114 0158	2530014001830 Cuna de madera para bebé de 70x1.30 cm,Fact.2260	2,436.00
1241 95000114 0159	2530014001831 Cuna de madera para bebé de 70x1.30 cm,Fact.2260	2,436.00
1241 95000114 0160	2530014001832 Cuna de madera para bebé de 70x1.30 cm,Fact.2260	2,436.00
1241 95000114 0161	2530014001833 Cuna de madera para bebé de 70x1.30 cm,Fact.2260	2,436.00
1241 95000114 0162	2530014001834 Cuna de madera para bebé de 70x1.30 cm,Fact.2260	2,436.00
1241 95000114 0163	2530014001835 Cuna de madera para bebé de 70x1.30 cm,Fact.2260	2,436.00
1241 95000114 0164	2530014001836 Cuna de madera para bebé de 70x1.30 cm,Fact.2260	2,436.00
1241 95000114 0165	2530014001837 Cuna de madera para bebé de 70x1.30 cm,Fact.2260	2,436.00
1241 95000114 0166	2530014001838 Cuna de madera para bebé de 70x1.30 cm,Fact.2260	2,436.00
1241 95000114 0167	2530014001839 Cuna de madera para bebé de 70x1.30 cm,Fact.2260	2,436.00
1241 95000114 0168	2530014001840 Cuna de madera para bebé de 70x1.30 cm,Fact.2260	2,436.00
1241 95000114 0169	2530014001841 Cuna de madera para bebé de 70x1.30 cm,Fact.2260	2,436.00
1241 95000114 0170	2530014001842 Cuna de madera para bebé de 70x1.30 cm,Fact.2260	2,436.00
1241 95000114 0171	2530014001843 Cuna de madera para bebé de 70x1.30 cm,Fact.2260	2,436.00
1241 95000114 0172	2530014001844 Cuna de madera para bebé de 70x1.30 cm,Fact.2260	2,436.00
1241 95000114 0173	2530014001845 Cuna de madera para bebé de 70x1.30 cm,Fact.2260	2,436.00
1241 95000114 0174	2530014001846 Cuna de madera para bebé de 70x1.30 cm,Fact.2260	2,436.00
1241 95000114 0175	2530014001847 Cuna de madera para bebé de 70x1.30 cm,Fact.2260	2,436.00
1241 95000114 0176	2530014001848 Cuna de madera para bebé de 70x1.30 cm,Fact.2260	2,436.00
1241 95000114 0177	2530014001849 Cuna de madera para bebé de 70x1.30 cm,Fact.2260	2,436.00
1241 95000114 0178	2530014001850 Cuna de madera para bebé de 70x1.30 cm,Fact.2260	2,436.00
1241 95000114 0179	2530014001851 Cuna de madera para bebé de 70x1.30 cm,Fact.2260	2,436.00
1241 95000114 0180	2530014001852 Cuna de madera para bebé de 70x1.30 cm,Fact.2260	2,436.00
1241 95000114 0181	2530014001853 Cuna de madera para bebé de 70x1.30 cm,Fact.2260	2,436.00
1241 95000114 0182	2530014001854 Cuna de madera para bebé de 70x1.30 cm,Fact.2260	2,436.00
1241 95000114 0183	2530014001855 Cuna de madera para bebé de 70x1.30 cm,Fact.2260	2,436.00
1241 95000114 0184	2530014001856 Cuna de madera para bebé de 70x1.30 cm,Fact.2260	2,436.00
1241 95000114 0185	2530014001857 Cuna de madera para bebé de 70x1.30 cm,Fact.2260	2,436.00
1241 95000114 0186	2530014001858 Cuna de madera para bebé de 70x1.30 cm,Fact.2260	2,436.00
1241 95000114 0187	2530014001859 Cuna de madera para bebé de 70x1.30 cm,Fact.2260	2,436.00

**SISTEMA PARA EL DESARROLLO INTEGRAL DE LA FAMILIA DEL  
 ESTADO DE CHIAPAS, DIF-CHIAPAS**
**SISTEMA CONTABLE 2018**
**RELACIÓN DE BIENES MUEBLES QUE COMPONEN SU PATRIMONIO**

Página 56 de 82

**Cuenta Pública al 31 de diciembre de 2018**

Hora: 01:15:16p. m.

Fecha: 29/01/2019

Código	Descripción del Bien	Valor en Libros
1241 95000114 0188	2530014001860 Cuna de madera para bebé de 70x1.30 cm,Fact.2260	2,436.00
1241 95000114 0189	2530014001861 Cuna de madera para bebé de 70x1.30 cm,Fact.2260	2,436.00
1241 95000114 0190	2530014001862 Cuna de madera para bebé de 70x1.30 cm,Fact.2260	2,436.00
1241 95000114 0191	2530014001863 Cuna de madera para bebé de 70x1.30 cm,Fact.2260	2,436.00
1241 95000114 0192	2530014001864 Cuna de madera para bebé de 70x1.30 cm,Fact.2260	2,436.00
1241 95000114 0193	2530014001865 Cuna de madera para bebé de 70x1.30 cm,Fact.2260	2,436.00
1241 95000114 0194	2530014001866 Cuna de madera para bebé de 70x1.30 cm,Fact.2260	2,436.00
1241 95000114 0195	2530014001867 Cuna de madera para bebé de 70x1.30 cm,Fact.2260	2,436.00
1241 95000114 0196	2530014001868 Cuna de madera para bebé de 70x1.30 cm,Fact.2260	2,436.00
1241 95000114 0197	2530014001869 Cuna de madera para bebé de 70x1.30 cm,Fact.2260	2,436.00
1241 95000114 0198	2530014001870 Cuna de madera para bebé de 70x1.30 cm,Fact.2260	2,436.00
1241 95000114 0199	2530014001871 Cuna de madera para bebé de 70x1.30 cm,Fact.2260	2,436.00
1241 95000114 0200	2530014001872 Cuna de madera para bebé de 70x1.30 cm,Fact.2260	2,436.00
1241 95000114 0201	2530014001873 Cuna de madera para bebé de 70x1.30 cm,Fact.2260	2,436.00
1241 95000114 0202	2530014001874 Cuna de madera para bebé de 70x1.30 cm,Fact.2260	2,436.00
1241 95000114 0203	2530014001875 Cuna de madera para bebé de 70x1.30 cm,Fact.2260	2,436.00
1241 95000114 0204	2530014001876 Cuna de madera para bebé de 70x1.30 cm,Fact.2260	2,436.00
1241 95000114 0205	2530014001877 Cuna de madera para bebé de 70x1.30 cm,Fact.2260	2,436.00
1241 95000114 0206	2530014001878 Cuna de madera para bebé de 70x1.30 cm,Fact.2260	2,436.00
1241 95000114 0207	2530014001879 Cuna de madera para bebé de 70x1.30 cm,Fact.2260	2,436.00
1241 95000114 0208	2530014001880 Mueble para guardar ropa, de melamina, Fact.2260	3,967.42
1241 95000114 0209	2530014001881 Mueble para guardar ropa, de melamina, Fact.2260	3,967.42
1241 95000114 0210	2530014001882 Mueble para guardar ropa, de melamina, Fact.2260	3,967.42
1241 95000114 0211	2530014001883 Mueble para guardar ropa, de melamina, Fact.2260	3,967.42
1241 95000114 0212	2530014001884 Mueble para guardar ropa, de melamina, Fact.2260	3,967.42
1241 95000114 0213	2530014001885 Mueble para guardar ropa, de melamina, Fact.2260	3,967.42
1241 95000114 0214	2530014001886 Mueble para guardar ropa, de melamina, Fact.2260	3,967.42
1241 95000114 0215	2530014001887 Mueble para guardar ropa, de melamina, Fact.2260	3,967.42
1241 95000114 0216	2530014001888 Mueble para guardar ropa, de melamina, Fact.2260	3,967.42
1241 95000114 0217	2530014001889 Mueble para guardar ropa, de melamina, Fact.2260	3,967.42
1241 95000114 0218	2530014001890 Mueble para guardar ropa, de melamina, Fact.2260	3,967.42
1241 95000114 0219	2530014001891 Mueble para guardar ropa, de melamina, Fact.2260	3,967.42
1241 95000114 0220	2530014001892 Guarda ropa para cama, Fact.2260	3,967.42
1241 95000114 0221	2530014001893 Guarda ropa para cama, Fact.2260	3,967.42
1241 95000114 0222	2530014001894 Guarda ropa para cama, Fact.2260	3,967.42
1241 95000114 0223	2530014001895 Guarda ropa para cama, Fact.2260	3,967.42
1241 95000114 0224	2530014001896 Guarda ropa para cama, Fact.2260	3,967.42
1241 95000114 0225	2530014001897 Guarda ropa para cama, Fact.2260	3,967.42
1241 95000114 0226	2530014001898 Guarda ropa para cama, Fact.2260	3,967.42
1241 95000114 0227	2530014001899 Guarda ropa para cama, Fact.2260	3,967.42
1241 95000114 0228	2530014001900 Guarda ropa para cama, Fact.2260	3,967.42
1241 95000114 0229	2530014001901 Guarda ropa para cama, Fact.2260	3,967.42

**SISTEMA PARA EL DESARROLLO INTEGRAL DE LA FAMILIA DEL  
 ESTADO DE CHIAPAS, DIF-CHIAPAS**
**SISTEMA CONTABLE 2018**
**RELACIÓN DE BIENES MUEBLES QUE COMPONEN SU PATRIMONIO**

Página 57 de 82

**Cuenta Pública al 31 de diciembre de 2018**

Hora: 01:15:16p. m.

Fecha: 29/01/2019

Código	Descripción del Bien	Valor en Libros
1241 95000114 0230	2530014001902 Anaqueles de 5 entrepaños postes de 1.80 de 91.5x45 cm Fact.2260	3,214.49
1241 95000114 0231	2530014001903 Anaqueles de 5 entrepaños postes de 1.80 de 91.5x45 cm Fact.2260	3,214.49
1241 95000114 0232	2530014001904 Anaqueles de 5 entrepaños postes de 1.80 de 91.5x45 cm Fact.2260	3,214.49
1241 95000114 0233	2530014001905 Anaqueles de 5 entrepaños postes de 1.80 de 91.5x45 cm Fact.2260	3,214.49
1241 95000114 0234	2530014001906 Escritorio Medico, Fact.2260	4,601.72
1241 95000114 0235	2530014001907 Escritorio Medico, Fact.2260	4,601.72
1241 95000114 0236	2530014001908 Escritorio Medico, Fact.2260	4,601.72
1241 95000114 0237	2530014001909 Libreros verticales de 5 entrepaños, Fact.2260	4,902.26
1241 95000114 0238	2530014001910 Libreros verticales de 5 entrepaños, Fact.2260	4,902.26
1241 95000114 0239	2530014001911 Libreros verticales de 5 entrepaños, Fact.2260	4,902.26
1241 95000114 0240	2530014001912 Libreros verticales de 5 entrepaños, Fact.2260	4,902.26
1241 95000114 0241	2530014001913 Libreros verticales de 5 entrepaños, Fact.2260	4,902.26
1241 95000114 0242	2530014001914 Libreros verticales de 5 entrepaños, Fact.2260	4,902.26
1241 95000114 0243	2530014001915 Libreros verticales de 5 entrepaños, Fact.2260	4,902.26
1241 95000114 0244	2530014001916 Libreros verticales de 5 entrepaños, Fact.2260	4,902.26
1241 95000114 0245	2530014001917 Libreros verticales de 5 entrepaños, Fact.2260	4,902.26
1241 95000114 0246	2530014001918 Libreros verticales de 5 entrepaños, Fact.2260	4,902.26
1241 95000114 0263	2530014001935 Mesa comedor p/preescolar de 60x180x52, Fact.2260	2,544.29
1241 95000114 0264	2530014001936 Mesa comedor p/preescolar de 60x180x52, Fact.2260	2,544.29
1241 95000114 0265	2530014001937 Mesa comedor p/preescolar de 60x180x52, Fact.2260	2,544.29
1241 95000114 0266	2530014001938 Mesa comedor p/preescolar de 60x180x52, Fact.2260	2,544.29
1241 95000114 0267	2530014001939 Mesa comedor p/preescolar de 60x180x52, Fact.2260	2,544.29
1241 95000114 0268	2530014001940 Mesa comedor p/preescolar de 60x180x52, Fact.2260	2,544.29
1241 95000114 0269	2530014001941 Mesa comedor p/preescolar de 60x180x52, Fact.2260	2,544.29
1241 95000114 0270	2530014001942 Mesa comedor p/preescolar de 60x180x52, Fact.2260	2,544.29
1241 95000114 0271	2530014001943 Mesa comedor p/preescolar de 60x180x52, Fact.2260	2,544.29
1241 95000114 0272	2530014001944 Mesa comedor p/preescolar de 60x180x52, Fact.2260	2,544.29
1241 95000114 0273	2530014001945 Mesa comedor p/preescolar de 60x180x52, Fact.2260	2,544.29
1241 95000114 0274	2530014001946 Mesa comedor p/preescolar de 60x180x52, Fact.2260	2,544.29
1241 95000114 0275	2530014001947 Mesa comedor p/preescolar de 60x180x52, Fact.2260	2,544.29
1241 95000114 0276	2530014001948 Mesa comedor p/preescolar de 60x180x52, Fact.2260	2,544.29
1241 95000114 0277	2530014001949 Mesa comedor p/preescolar de 60x180x52, Fact.2260	2,544.29
1241 95000114 0278	2530014001950 Mesa comedor p/preescolar de 60x180x52, Fact.2260	2,544.29
1241 95000114 0279	2530014001951 Mesa comedor p/preescolar de 60x180x52, Fact.2260	2,544.29
1241 95000114 0290	2530014001962 Mesa comedor p/preescolar de 60x180x52, Fact.2260	2,544.29
1241 95000114 0291	2530014001963 Mesa comedor p/preescolar de 60x180x52, Fact.2260	2,544.29
1241 95000114 0292	2530014001964 Mesa comedor p/preescolar de 60x180x52, Fact.2260	2,544.29
1241 95000114 0293	2530014001965 Mesa comedor p/preescolar de 60x180x52, Fact.2260	2,544.29
1241 95000114 0294	2530014001966 Mesa comedor p/preescolar de 60x180x52, Fact.2260	2,544.29
1241 95000114 0295	2530014001967 Mesa comedor p/preescolar de 60x180x52, Fact.2260	2,544.29

**SISTEMA PARA EL DESARROLLO INTEGRAL DE LA FAMILIA DEL  
 ESTADO DE CHIAPAS, DIF-CHIAPAS**
**SISTEMA CONTABLE 2018**
**RELACIÓN DE BIENES MUEBLES QUE COMPONEN SU PATRIMONIO**

Página 58 de 82

**Cuenta Pública al 31 de diciembre de 2018**

Hora: 01:15:16p. m.

Fecha: 29/01/2019

Código	Descripción del Bien	Valor en Libros
1241 95000114 0296	2530014001968 Mesa comedor p/preescolar de 60x180x52, Fact.2260	2,544.29
1241 95000114 0297	2530014001969 Mesa comedor p/preescolar de 60x180x52, Fact.2260	2,544.29
1241 95000114 0298	2530014001970 Mesa comedor p/preescolar de 60x180x52, Fact.2260	2,544.29
1241 95000114 0299	2530014001971 Mesa comedor p/preescolar de 60x180x52, Fact.2260	2,544.29
1241 95000114 0300	2530014001972 Mesa comedor p/preescolar de 60x180x52, Fact.2260	2,544.29
1241 95000114 0301	2530014001973 Mesa comedor p/preescolar de 60x180x52, Fact.2260	2,544.29
1241 95000114 0302	2530014001974 Mesa comedor p/preescolar de 60x180x52, Fact.2260	2,544.29
1241 95000114 0303	2530014001975 Campana para estufa industrial, de 100x90x50 Fact.2260	4,060.00
1241 95000114 0304	2530014001976 Campana para estufa industrial, de 100x90x50 Fact.2260	4,060.00
1241 95000114 0305	2530014001977 Campana para estufa industrial, de 100x90x50 Fact.2260	4,060.00
1241 95000114 0306	2530014001978 Lockers estandar metalico 2 puertas de 1.80m de alt.X .38 de frente X .45 de fondo,Fact.2260	6,148.00
1241 95000114 0307	2530014001979 Lockers estandar metalico 2 puertas de 1.80m de alt.X .38 de frente X .45 de fondo,Fact.2260	6,148.00
1241 95000114 0308	2530014001980 Lockers estandar metalico 2 puertas de 1.80m de alt.X .38 de frente X .45 de fondo,Fact.2260	6,148.00
1241 95000114 0309	2530014001981 Lockers estandar metalico 2 puertas de 1.80m de alt.X .38 de frente X .45 de fondo,Fact.2260	6,148.00
1241 95000114 0310	2530014001982 Lockers estandar metalico 2 puertas de 1.80m de alt.X .38 de frente X .45 de fondo,Fact.2260	6,148.00
1241 95000114 0311	2530014001983 Lockers estandar metalico 2 puertas de 1.80m de alt.X .38 de frente X .45 de fondo,Fact.2260	6,148.00
1241 95000114 0312	2530014001984 Lockers estandar metalico 2 puertas de 1.80m de alt.X .38 de frente X .45 de fondo,Fact.2260	6,148.00
1241 95000114 0313	2530014001985 Lockers estandar metalico 2 puertas de 1.80m de alt.X .38 de frente X .45 de fondo,Fact.2260	6,148.00
1241 95000114 0314	2530014001986 Lockers estandar metalico 2 puertas de 1.80m de alt.X .38 de frente X .45 de fondo,Fact.2260	6,148.00
1241 95000114 0315	2530014001987 Lockers estandar metalico 2 puertas de 1.80m de alt.X .38 de frente X .45 de fondo,Fact.2260	6,148.00
1241 95000114 0316	2530014001988 Lockers estandar metalico 2 puertas de 1.80m de alt.X .38 de frente X .45 de fondo,Fact.2260	6,148.00
1241 95000114 0317	2530014001989 Lockers estandar metalico 2 puertas de 1.80m de alt.X .38 de frente X .45 de fondo,Fact.2260	6,148.00
1241 95000114 0318	2530014001990 Lockers estandar metalico 2 puertas de 1.80m de alt.X .38 de frente X .45 de fondo,Fact.2260	6,148.00
1241 95000114 0319	2530014001991 Lockers estandar metalico 2 puertas de 1.80m de alt.X .38 de frente X .45 de fondo,Fact.2260	6,148.00
1241 95000114 0320	2530014001992 Lockers estandar metalico 2 puertas de 1.80m de alt.X .38 de frente X .45 de fondo,Fact.2260	6,148.00
1241 95000114 0321	2530014001993 Lockers estandar metalico 2 puertas de 1.80m de alt.X .38 de frente X .45 de fondo,Fact.2260	6,148.00
1241 95000114 0322	2530014001994 Lockers estandar metalico 2 puertas de 1.80m de alt.X .38 de frente X .45 de fondo,Fact.2260	6,148.00
1241 95000114 0323	2530014001995 Lockers estandar metalico 2 puertas de 1.80m de alt.X .38 de frente X .45 de fondo,Fact.2260	6,148.00
1241 95000114 0324	2530014001996 Lockers estandar metalico 2 puertas de 1.80m de alt.X .38 de frente X .45 de fondo,Fact.2260	6,148.00
1241 95000114 0325	2530014001997 Lockers estandar metalico 2 puertas de 1.80m de alt.X .38 de frente X .45 de fondo,Fact.2260	6,148.00
1241 95000114 0326	2530014001998 Lockers estandar metalico 2 puertas de 1.80m de alt.X .38 de frente X .45 de fondo,Fact.2260	6,148.00

**SISTEMA PARA EL DESARROLLO INTEGRAL DE LA FAMILIA DEL  
 ESTADO DE CHIAPAS, DIF-CHIAPAS**
**SISTEMA CONTABLE 2018**
**RELACIÓN DE BIENES MUEBLES QUE COMPONEN SU PATRIMONIO**

Página 59 de 82

**Cuenta Pública al 31 de diciembre de 2018**

Hora: 01:15:16p. m.

Fecha: 29/01/2019

Código	Descripción del Bien	Valor en Libros
1241 95000114 0327	2530014001999 Lockers estandar metalico 2 puertas de 1.80m de alt.X .38 de frente X .45 de fondo,Fact.2260	6,148.00
1241 95000114 0328	2530014002000 Lockers estandar metalico 2 puertas de 1.80m de alt.X .38 de frente X .45 de fondo,Fact.2260	6,148.00
1241 95000114 0329	2530014002001 Lockers estandar metalico 2 puertas de 1.80m de alt.X .38 de frente X .45 de fondo,Fact.2260	6,148.00
1241 95000114 0330	2530014002002 Lockers estandar metalico 2 puertas de 1.80m de alt.X .38 de frente X .45 de fondo,Fact.2260	6,148.00
1241 95000114 0331	2530014002003 Lockers estandar metalico 2 puertas de 1.80m de alt.X .38 de frente X .45 de fondo,Fact.2260	6,148.00
1241 95000114 0332	2530014002004 Lockers estandar metalico 2 puertas de 1.80m de alt.X .38 de frente X .45 de fondo,Fact.2260	6,148.00
1241 95000114 0333	2530014002005 Lockers estandar metalico 2 puertas de 1.80m de alt.X .38 de frente X .45 de fondo,Fact.2260	6,148.00
1241 95000114 0334	2530014002006 Lockers estandar metalico 2 puertas de 1.80m de alt.X .38 de frente X .45 de fondo,Fact.2260	6,148.00
1241 95000114 0335	2530014002007 Lockers estandar metalico 2 puertas de 1.80m de alt.X .38 de frente X .45 de fondo,Fact.2260	6,148.00
1241 95000114 0336	2530014002008 Lockers estandar metalico 2 puertas de 1.80m de alt.X .38 de frente X .45 de fondo,Fact.2260	6,418.00
1241 95000114 0337	2530014002009 Lockers estandar metalico 2 puertas de 1.80m de alt.X .38 de frente X .45 de fondo,Fact.2260	6,148.00
1241 95000114 0338	2530014002010 Lockers estandar metalico 2 puertas de 1.80m de alt.X .38 de frente X .45 de fondo,Fact.2260	6,148.00
1241 95000114 0339	2530014002011 Lockers estandar metalico 2 puertas de 1.80m de alt.X .38 de frente X .45 de fondo,Fact.2260	6,148.00
1241 95000114 0340	2530014002012 Lockers estandar metalico 2 puertas de 1.80m de alt.X .38 de frente X .45 de fondo,Fact.2260	6,148.00
1241 95000114 0341	2530014002013 Lockers estandar metalico 2 puertas de 1.80m de alt.X .38 de frente X .45 de fondo,Fact.2260	6,148.00
1241 95000114 0342	2530014002014 Lockers estandar metalico 2 puertas de 1.80m de alt.X .38 de frente X .45 de fondo,Fact.2260	6,148.00
1241 95000114 0343	2530014002015 Lockers estandar metalico 2 puertas de 1.80m de alt.X .38 de frente X .45 de fondo,Fact.2260	6,148.00
1241 95000114 0344	2530014002016 Lockers estandar metalico 2 puertas de 1.80m de alt.X .38 de frente X .45 de fondo,Fact.2260	6,148.00
1241 95000114 0345	2530014002017 Lockers estandar metalico 2 puertas de 1.80m de alt.X .38 de frente X .45 de fondo,Fact.2260	6,148.00
1241 95000114 0346	2530014002018 Guarda ropa de cama 5 entrepaños, Fact.2260	3,967.43
1241 95000114 0349	2530014002021 Guarda ropa de cama 5 entrepaños, Fact.2260	3,967.43
1241 95000114 0350	2530014002022 Guarda ropa de cama 5 entrepaños, Fact.2260	3,967.43
1241 95000114 0351	2530014002023 Guarda ropa de cama 5 entrepaños, Fact.2260	3,967.43
1241 95000114 0352	2530014002024 Guarda ropa de cama 5 entrepaños, Fact.2260	3,967.43
1241 95000114 0353	2530014002025 Guarda ropa de cama 5 entrepaños, Fact.2260	3,967.43
1241 95000114 0354	2530014002026 Guarda ropa de cama 5 entrepaños, Fact.2260	3,967.43
1241 95000114 0355	2530014002027 Guarda ropa de cama 5 entrepaños, Fact.2260	3,967.43
1241 95000114 0386	2530014002157 Refrigeradores, Fact.25	7,273.85
1241 95000114 0387	2530014002158 Refrigeradores, Fact.25	7,273.85
1241 95000114 0388	2530014002159 Refrigeradores, Fact.25	7,273.85
1241 95000114 0389	2530014001919 Anaqueles de 5 entrepaños. 4 postes de 1.80 de 91.5x 30cms, Fact.2260	2,364.24

**SISTEMA PARA EL DESARROLLO INTEGRAL DE LA FAMILIA DEL  
 ESTADO DE CHIAPAS, DIF-CHIAPAS**
**SISTEMA CONTABLE 2018**
**RELACIÓN DE BIENES MUEBLES QUE COMPONEN SU PATRIMONIO**

Página 60 de 82

**Cuenta Pública al 31 de diciembre de 2018**

Hora: 01:15:16p. m.

Fecha: 29/01/2019

Código	Descripción del Bien	Valor en Libros
1241 95000114 0390	2530014001920 Anaqueles de 5 entrepaños. 4 postes de 1.80 de 91.5 x 30cms, Fact.2260	2,364.24
1241 95000114 0391	2530014001921 Anaqueles de 5 entrepaños. 4 postes de 1.80 de 91.5 x 30cms, Fact.2260	2,364.24
1241 95000114 0392	2530014001922 Anaqueles de 5 entrepaños. 4 postes de 1.80 de 91.5 x 30cms, Fact.2260	2,364.24
1241 95000114 0393	2530014001923 Anaqueles de 5 entrepaños. 4 postes de 1.80 de 91.5 x 30cms, Fact.2260	2,364.24
1241 95000114 0394	2530014001924 Anaqueles de 5 entrepaños. 4 postes de 1.80 de 91.5 x 30cms, Fact.2260	2,364.24
1241 95000114 0395	2530014001925 Anaqueles de 5 entrepaños. 4 postes de 1.80 de 91.5 x 30cms, Fact.2260	2,364.24
1241 95000114 0396	2530014001926 Anaqueles de 5 entrepaños. 4 postes de 1.80 de 91.5 x 30cms, Fact.2260	2,364.24
1241 95000114 0397	2530014001927 Anaqueles de 5 entrepaños. 4 postes de 1.80 de 91.5 x 30cms, Fact.2260	2,364.24
1241 95000114 0398	2530014001928 Anaqueles de 5 entrepaños. 4 postes de 1.80 de 91.5 x 30cms, Fact.2260	2,364.24
1241 95000114 0399	2530014001929 Anaquel liso de 5 entrepaños de 91.5 x 30 cm, Fact. 2260	2,387.44
1241 95000114 0400	2530014001930 Anaquel liso de 5 entrepaños de 91.5 x 30 cm, Fact. 2260	2,387.44
1241 95000114 0401	2530014001931 Anaquel liso de 5 entrepaños de 91.5 x 30 cm, Fact. 2260	2,387.44
1241 95000114 0402	2530014001932 Anaquel liso de 5 entrepaños de 91.5 x 30 cm, Fact. 2260	2,387.44
1241 95000114 0403	2530014001933 Anaquel p/olla de 5 entrepaños de 1.80 x 91.5 x 30 cm, Fact. 2260	2,370.04
1241 95000114 0404	2530014001934 Anaquel p/olla de 5 entrepaños de 1.80 x 91.5 x 30 cm, Fact. 2260	2,370.04
1241 95000114 0405	2530014002028 Caballetes estandar, fabricado en madera, Fact. 2260.	2,375.45
1241 95000114 0406	2530014002029 Caballetes estandar, fabricado en madera, Fact. 2260	2,375.45
1241 95000114 0407	2530014002030 Caballetes estandar, fabricado en madera, Fact. 2260	2,375.45
1241 95000114 0408	2530014002031 Caballetes estandar, fabricado en madera, Fact. 2260	2,375.45
1241 95000114 0409	2530014002032 Caballetes estandar, fabricado en madera, Fact. 2260	2,375.45
1241 95000114 0410	2530014002033 Caballetes estandar, fabricado en madera, Fact. 2260	2,375.45
1241 95000114 0411	2530014002034 Caballetes estandar, fabricado en madera, Fact. 2260	2,375.45
1241 95000114 0412	2530014002035 Caballetes estandar, fabricado en madera, Fact. 2260	2,375.45
1241 95000114 0413	2530014002036 Caballetes estandar, fabricado en madera, Fact. 2260	2,375.45
1241 95000114 0414	2530014002037 Caballetes estandar, fabricado en madera, Fact. 2260	2,375.45
1241 95000114 0415	2530014002038 Caballetes estandar, fabricado en madera, Fact. 2260	2,375.45
1241 95000114 0416	2530014002039 Caballetes estandar, fabricado en madera, Fact. 2260	2,375.45
1241 95000114 0417	2530014002040 Caballetes estandar, fabricado en madera, Fact. 2260	2,375.45
1241 95000114 0418	2530014002041 Caballetes estandar, fabricado en madera, Fact. 2260	2,375.45
1241 95000114 0419	2530014002042 Caballetes estandar, fabricado en madera, Fact. 2260	2,375.45
1241 95000114 0420	2530014002043 Caballetes estandar, fabricado en madera, Fact. 2260	2,375.45
1241 95000114 0421	2530014002044 Caballetes estandar, fabricado en madera, Fact. 2260	2,375.45
1241 95000114 0422	2530014002045 Caballetes estandar, fabricado en madera, Fact. 2260	2,375.45
1241 95000114 0423	2530014002046 Caballetes estandar, fabricado en madera, Fact. 2260	2,375.45
1241 95000114 0424	2530014002047 Caballetes estandar, fabricado en madera, Fact. 2260	2,375.45
1241 95000114 0425	2530014002048 Caballetes estandar, fabricado en madera, Fact. 2260	2,375.45

**SISTEMA PARA EL DESARROLLO INTEGRAL DE LA FAMILIA DEL  
 ESTADO DE CHIAPAS, DIF-CHIAPAS**
**SISTEMA CONTABLE 2018**
**RELACIÓN DE BIENES MUEBLES QUE COMPONEN SU PATRIMONIO**

Página 61 de 82

**Cuenta Pública al 31 de diciembre de 2018**

Hora: 01:15:16p. m.

Fecha: 29/01/2019

Código	Descripción del Bien	Valor en Libros
1241 95000114 0426	2530014002049 Caballetes estandar, fabricado en madera, Fact. 2260	2,375.45
1241 95000114 0427	2530014002050 Caballetes estandar, fabricado en madera, Fact. 2260	2,375.45
1241 95000114 0428	2530014002051 Caballetes estandar, fabricado en madera, Fact. 2260	2,375.45
1241 95000114 0429	2530014002052 Caballetes estandar, fabricado en madera, Fact. 2260	2,375.45
1241 95000114 0430	2530014002053 Caballetes estandar, fabricado en madera, Fact. 2260	2,375.45
1241 95000114 0431	2530014002054 Caballetes estandar, fabricado en madera, Fact. 2260	2,375.45
1241 95000114 0432	2530014002055 Caballetes estandar, fabricado en madera, Fact. 2260	2,375.45
1241 95000114 0433	2530014002056 Caballetes estandar, fabricado en madera, Fact. 2260	2,375.45
1241 95000114 0434	2530014002057 Caballetes estandar, fabricado en madera, Fact. 2260	2,375.45
1242	Mobiliario y Equipo Educativo y Recreativo	849,639.58
1242 111A0114 0002	2530014002235 01 Consola kaiser 8 Canales Mod. Mix-2308USB F-M180	2,600.00
1242 111A0114 0007	2530014000002 01 Sistema Inalambrico con microfono de mano capsula beta 58 Marca Shure Clave BLX24/B58 F-21097	5,800.00
1242 111A0114 0008	2530014001388 01 VIDEOPROYECTOR MCA.OPTOMA MOD.X316 F-9336	6,638.68
1242 111A0114 0009	2530014001389 01 VIDEOPROYECTOR MCA.OPTOMA MOD.X316 F-9336	6,638.68
1242 111A0114 0010	2530014001390 01 VIDEOPROYECTOR MCA.OPTOMA MOD.X316 F-9336	6,638.68
1242 111A0114 0011	2530014001391 01 VIDEOPROYECTOR MCA.OPTOMA MOD.X316 F-9336	6,638.68
1242 111A0114 0012	2530014001392 01 VIDEOPROYECTOR MCA.OPTOMA MOD.X316 F-9336	6,638.68
1242 111A0114 0013	2530014001393 01 VIDEOPROYECTOR MCA.OPTOMA MOD.X316 F-9336	6,638.68
1242 111A0114 0014	2530014001394 01 VIDEOPROYECTOR MCA.OPTOMA MOD.X316 F-9336	6,638.68
1242 111A0114 0015	2530014001395 01 VIDEOPROYECTOR MCA.OPTOMA MOD.X316 F-9336	6,638.68
1242 111A0114 0016	2530014001396 01 VIDEOPROYECTOR MCA.OPTOMA MOD.X316 F-9336	6,638.68
1242 111A0114 0017	2530014001397 01 VIDEOPROYECTOR MCA.OPTOMA MOD.X316 F-9336	6,638.68
1242 111A0114 0018	2530014001398 01 VIDEOPROYECTOR MCA.OPTOMA MOD.X316 F-9336	6,638.68
1242 111A0114 0019	2530014001399 01 VIDEOPROYECTOR MCA.OPTOMA MOD.X316 F-9336	6,638.68
1242 111A0114 0020	2530014001400 01 PANTALLA DE TRIPIE MCA.ACCO F-9336	3,196.96
1242 111A0114 0021	2530014001401 01 PANTALLA DE TRIPIE MCA.ACCO F-9336	3,196.96
1242 111A0114 0023	2530014001402 01 PANTALLA DE TRIPIE MCA.ACCO F-9336	3,196.96
1242 111A0114 0024	2530014001403 01 PANTALLA DE TRIPIE MCA.ACCO F-9336	3,196.96
1242 111A0114 0025	2530014001404 01 PANTALLA DE TRIPIE MCA.ACCO F-9336	3,196.96
1242 111A0114 0026	2530014001405 01 PANTALLA DE TRIPIE MCA.ACCO F-9336	3,196.96
1242 111A0114 0027	2530014001406 01 PANTALLA DE TRIPIE MCA.ACCO F-9336	3,196.96
1242 111A0114 0028	2530014001407 01 PANTALLA DE TRIPIE MCA.ACCO F-9336	3,196.96
1242 111A0114 0029	2530014001408 01 PANTALLA DE TRIPIE MCA.ACCO F-9336	3,196.96
1242 111A0115 0002	2530015000279 01 PROYECTOR BENQ MS504 SVGA N° DE SERIE pdpce04583000	7,570.51
1242 111A0115 0004	2530015000301 01 BENQ VIDEO PROYECTOR MS524, CONTROL REMOTO CON BATERIA DIMENSIONES 283 X 95 X 222 MM N° DE SERIE: PDE3F03001000 SEGUN FACTURA N° 47	6,250.00
1242 111A0115 0005	2530015000302 01 HISENSE PANTALLA 40D37 LED 40" FULL HD N.S.: 40G150672H02079. SEGUN FACTURA N° 58.	6,196.72
1242 111A0115 0006	2530015000303 01 HISENSE PANTALLA 40D37 LED 40" FULL HD N.S.: 40G150672H05697. SEGUN FACTURA N° 58.	6,196.72
1242 111A0115 0007	2530015000304 01 HISENSE PANTALLA 40D37 LED 40" FULL HD N.S.: 40G150672H02111. SEGUN FACTURA N° 58.	6,196.72



**SISTEMA PARA EL DESARROLLO INTEGRAL DE LA FAMILIA DEL  
 ESTADO DE CHIAPAS, DIF-CHIAPAS**
**SISTEMA CONTABLE 2018**
**RELACION DE BIENES MUEBLES QUE COMPONEN SU PATRIMONIO**

Página 62 de 82

**Cuenta Pública al 31 de diciembre de 2018**

Hora: 01:15:16p. m.

Fecha: 29/01/2019

Código	Descripción del Bien	Valor en Libros
1242 111A0115 0008	2530015000305 01 HISENSE PANTALLA 40D37 LED 40" FULL HD N.S.: 40G150672H05714. SEGUN FACTURA N° 58.	6,196.72
1242 111A0115 0009	2530015000306 01 HISENSE PANTALLA 40D37 LED 40" FULL HD N.S.: 40G150672H05650. SEGUN FACTURA N° 58.	6,196.72
1242 111A0115 0010	2530015000307 01 HISENSE PANTALLA 40D37 LED 40" FULL HD N.S.: 40G150672H02344. SEGUN FACTURA N° 58.	6,196.72
1242 111A0115 0011	2530015000308 01 HISENSE PANTALLA 40D37 LED 40" FULL HD N.S.: 40G150672H06103. SEGUN FACTURA N° 58.	6,196.72
1242 111A0115 0012	2530015000309 01 HISENSE PANTALLA 40D37 LED 40" FULL HD N.S.: 40G150594H02489. SEGUN FACTURA N° 58.	6,196.72
1242 111A0115 0013	2530015000310 01 BENQ. VIDEO PROYECTOR MS504 TECNOLOGIA 3D DLP N.S.: PDPCE03659000. SEGUN FACTURA N° 58.	6,915.92
1242 111A0115 0014	2530015000311 01 BENQ. VIDEO PROYECTOR MS504 TECNOLOGIA 3D DLP N.S.: PDN1F03099000. SEGUN FACTURA N° 58.	6,915.92
1242 111A0115 0015	2530015000312 01 BENQ. VIDEO PROYECTOR MS504 TECNOLOGIA 3D DLP N.S.: PDN1F03854000. SEGUN FACTURA N° 58.	6,915.92
1242 111A0115 0016	2530015000313 01 BENQ. VIDEO PROYECTOR MS504 TECNOLOGIA 3D DLP N.S.: PDN1F03912000. SEGUN FACTURA N° 58.	6,915.92
1242 111A0115 0017	2530015000314 01 BENQ. VIDEO PROYECTOR MS504 TECNOLOGIA 3D DLP N.S.: PDN1F03979000. SEGUN FACTURA N° 58.	6,915.92
1242 111A0115 0018	2530015000328 01 SONY SISTEMA DE SONIDO (HOME THEATER) BDV-E2100 N.S.: 3368753. SEGUN FACTURA N° 58	4,681.76
1242 111A0115 0019	2530015000329 01 SONY SISTEMA DE SONIDO (HOME THEATER) BDV-E2100 N.S.: 3367814. SEGUN FACTURA N° 58	4,681.76
1242 111A0115 0022	2530015000330 01 PZA LG PANTALLA LF6100 TIPO LED DE 50, TECNOLOGIA SMART, N.S.: 510RMHR0Z777. SEGUN FACTURA N° 58	11,509.52
1242 111A0115 0023	2530015000419 01 LG PANTALLA LF6100 TIPO DE PANTALLA DE LED DE 50 TECNOLOGIA SMART TV FULL HD SEGUN FACTURA N°60	11,509.52
1242 11581116 0002	2530016000086 01 PZA DE KIT DE SEÑALAMIENTO VISUAL PARA EXT. APLICAC. BOTON DE PANICO, ALERTA O EMERGENCIA. INCLUYE SIRENA 2 TONOS POTENCIA DE 30 W, ESTROBO, BATERIA DE RESPALDO, GABINETE METALICO PARA INTERPERIE SEGUN FACT. A-2700	5,440.40
1242 11581116 0003	2530016000087 01 PZA DE KIT DE SEÑALAMIENTO VISUAL PARA EXT. APLICAC. BOTON DE PANICO, ALERTA O EMERGENCIA. INCLUYE SIRENA 2 TONOS POTENCIA DE 30 W, ESTROBO, BATERIA DE RESPALDO, GABINETE METALICO PARA INTERPERIE SEGUN FACT. A-2700	5,440.40
1242 11581116 0004	2530016000088 01 PZA DE KIT DE SEÑALAMIENTO VISUAL PARA EXT. APLICAC. BOTON DE PANICO, ALERTA O EMERGENCIA. INCLUYE SIRENA 2 TONOS POTENCIA DE 30 W, ESTROBO, BATERIA DE RESPALDO, GABINETE METALICO PARA INTERPERIE SEGUN FACT. A-2700	5,440.40
1242 11581116 0005	2530016000089 01 PZA DE KIT DE SEÑALAMIENTO VISUAL PARA EXT. APLICAC. BOTON DE PANICO, ALERTA O EMERGENCIA. INCLUYE SIRENA 2 TONOS POTENCIA DE 30 W, ESTROBO, BATERIA DE RESPALDO, GABINETE METALICO PARA INTERPERIE SEGUN FACT. A-2700	5,440.40
1242 11581116 0006	2530016000085 01 PZA MEGAFONO CON MICROFONO, RECARGABLE CON PUERTO USB/SD 250W PMPO, MARCA MITZU, FUNCIONES PARLANTE, GRABADORA Y SIRENA CON CONTROL DE VOLUMEN RESISTENTE A INTERPERIE Y AGUA, GRABADORA DE VOZ, CORREA AL HOMBRO, ALCANCE MAXIMO 500 METROS 25 W RMS DE POTENCIA, TAMBIEN OPERA CON 8 BATERIAS TIPO C. SEGUN FACTURA NO. 925	2,965.00
1242 11581116 0007	2530016000090 01 PZA DE KIT DE SEÑALIZACIÓN AUDIO VISUAL P/EXT. APLICACIONES. BOTON DE PANICO, ALERTA O EMERGENCIA, INCLUYE SIRENA 2 TONOS POTENCIA DE 30 W, ESTROBO, BATERIA DE RESPALDO, GAB. METALICO P/INTERPERIE MARCA. TORRETAS.NET SEGUN FACTURA A-2731	5,440.40

**SISTEMA PARA EL DESARROLLO INTEGRAL DE LA FAMILIA DEL  
 ESTADO DE CHIAPAS, DIF-CHIAPAS**
**SISTEMA CONTABLE 2018**
**RELACIÓN DE BIENES MUEBLES QUE COMPONEN SU PATRIMONIO**

Página 63 de 82

**Cuenta Pública al 31 de diciembre de 2018**

Hora: 01:15:16p. m.

Fecha: 29/01/2019

Código	Descripción del Bien	Valor en Libros
1242 11581116 0008	2530016000091 01 PZA DE KIT DE SEÑALIZACIÓN AUDIO VISUAL P/EXT. APLICACIONES. BOTON DE PANICO, ALERTA O EMERGENCIA, INCLUYE SIRENA 2 TONOS POTENCIA DE 30 W, ESTROBO, BATERIA DE RESPALDO, GAB. METALICO P/INTERPERIE MARCA. TORRETAS.NET SEGUN FACTURA A-2731	5,440.40
1242 11581116 0009	2530016000092 01 PZA DE KIT DE SEÑALIZACIÓN AUDIO VISUAL P/EXT. APLICACIONES. BOTON DE PANICO, ALERTA O EMERGENCIA, INCLUYE SIRENA 2 TONOS POTENCIA DE 30 W, ESTROBO, BATERIA DE RESPALDO, GAB. METALICO P/INTERPERIE MARCA. TORRETAS.NET SEGUN FACTURA A-2731	5,440.40
1242 11581116 0010	2530016000093 01 PZA DE KIT DE SEÑALIZACIÓN AUDIO VISUAL P/EXT. APLICACIONES. BOTON DE PANICO, ALERTA O EMERGENCIA, INCLUYE SIRENA 2 TONOS POTENCIA DE 30 W, ESTROBO, BATERIA DE RESPALDO, GAB. METALICO P/INTERPERIE MARCA. TORRETAS.NET SEGUN FACTURA A-2731	5,440.40
1242 11581116 0011	2530016000094 01 PZA DE KIT DE SEÑALIZACIÓN AUDIO VISUAL P/EXT. APLICACIONES. BOTON DE PANICO, ALERTA O EMERGENCIA, INCLUYE SIRENA 2 TONOS POTENCIA DE 30 W, ESTROBO, BATERIA DE RESPALDO, GAB. METALICO P/INTERPERIE MARCA. TORRETAS.NET SEGUN FACTURA A-2731	5,440.40
1242 11581116 0012	2530016000095 01 PZA DE KIT DE SEÑALIZACIÓN AUDIO VISUAL P/EXT. APLICACIONES. BOTON DE PANICO, ALERTA O EMERGENCIA, INCLUYE SIRENA 2 TONOS POTENCIA DE 30 W, ESTROBO, BATERIA DE RESPALDO, GAB. METALICO P/INTERPERIE MARCA. TORRETAS.NET SEGUN FACTURA A-2731	5,440.40
1242 11581116 0013	2530016000096 01 PZA DE KIT DE SEÑALIZACIÓN AUDIO VISUAL P/EXT. APLICACIONES. BOTON DE PANICO, ALERTA O EMERGENCIA, INCLUYE SIRENA 2 TONOS POTENCIA DE 30 W, ESTROBO, BATERIA DE RESPALDO, GAB. METALICO P/INTERPERIE MARCA. TORRETAS.NET SEGUN FACTURA A-2731	5,440.40
1242 11581116 0014	2530016000097 01 PZA DE KIT DE SEÑALIZACIÓN AUDIO VISUAL P/EXT. APLICACIONES. BOTON DE PANICO, ALERTA O EMERGENCIA, INCLUYE SIRENA 2 TONOS POTENCIA DE 30 W, ESTROBO, BATERIA DE RESPALDO, GAB. METALICO P/INTERPERIE MARCA. TORRETAS.NET SEGUN FACTURA A-2731	5,440.40
1242 11581116 0015	2530016000098 01 PZA DE KIT DE SEÑALIZACIÓN AUDIO VISUAL P/EXT. APLICACIONES. BOTON DE PANICO, ALERTA O EMERGENCIA, INCLUYE SIRENA 2 TONOS POTENCIA DE 30 W, ESTROBO, BATERIA DE RESPALDO, GAB. METALICO P/INTERPERIE MARCA. TORRETAS.NET SEGUN FACTURA A-2731	5,440.40
1242 11593216 0002	2530017000118 01 PZA, VIDEO PROYECTOR MARCA EPSON MODELO POWERLITE S31 NUMERO DE SERIE: RFCF272106M, SEGUN FACTURA No. A-121	10,619.80
1242 12000111 0002	2530014000574 01 Proyector para Computadora	9,500.00
1242 12000116 0002	2530016000043 Baffle Activo Marca Selenium Clave JS151A según factura SAY 34662	5,250.00
1242 12000116 0003	2530016000044 Baffle Activo Marca Selenium Clave JS151A según factura SAY 34662	5,250.00
1242 12000116 0004	2530016000045 Baffle Activo Marca Selenium Clave JS151A según factura SAY 34662	5,250.00
1242 12000116 0005	2530016000046 Baffle Activo Marca Selenium Clave JS151A según factura SAY 34662	5,250.00
1242 12000116 0006	2530016000047 Sistema de Microfono Wireless serie V152107514 Según Factura SAY 34662	3,575.00
1242 12000116 0007	2530016000048 Sistema de Microfono Wireless serie V153507252 Según Factura SAY 34662	3,575.00

**SISTEMA PARA EL DESARROLLO INTEGRAL DE LA FAMILIA DEL  
 ESTADO DE CHIAPAS, DIF-CHIAPAS**
**SISTEMA CONTABLE 2018**
**RELACIÓN DE BIENES MUEBLES QUE COMPONEN SU PATRIMONIO**

Página 64 de 82

**Cuenta Pública al 31 de diciembre de 2018**

Hora: 01:15:16p. m.

Fecha: 29/01/2019

Código	Descripción del Bien	Valor en Libros
1242 12000116 0008	2530016000049 Mezcladora consola e Interface para Baffle Serie 1401047akv Según Factura SAY 34662	3,100.00
1242 14000116 0002	2530016000099 01 PANTALLA 322 F: ICAJM137990 (BE-11-154-16 CTA.7385)	4,298.99
1242 14000116 0003	2530016000100 01 PANTALLA 322 F: ICAJM137990 (BE-11-154-16 CTA. 7385)	4,298.99
1242 15000114 0002	2530014001630 Pantalla de plasma de 50", Mca.N/A, Fact.1271	10,338.02
1242 15000114 0003	2530014001631 Pantalla de plasma de 50", Mca.N/A, Fact.1271	10,338.02
1242 15000114 0004	2530014001632 Pantalla de plasma de 50", Mca.N/A, Fact.1271	10,338.02
1242 15000114 0005	2530014001633 Video proyector 2300 ansi lumenes, Mca.N/A, Fact.1271	7,655.40
1242 15000114 0006	2530014002206 Pantalla de plasma de 50 pulgadas,Fact.2263	9,628.00
1242 15000114 0007	2530014002207 Pantalla de plasma de 50 pulgadas,Fact.2263	9,628.00
1242 15000114 0008	2530014002208 Proyector profesional, Fact.2263	5,220.00
1242 15000114 0009	2530014002209 Proyector profesional, Fact.2263	5,220.00
1242 15000114 0010	2530014002087 Equipo de musica integral,(incluye reproductor de sonidos,bocinas,cables,microfonos,soport.), Fact.2265	12,760.00
1242 15000114 0011	2530014002088 Equipo de musica integral,(incluye reproductor de sonidos,bocinas,cables,microfonos,soport.), Fact.2265	12,760.00
1242 15000114 0012	2530014002089 Equipo de musica integral,(incluye reproductor de sonidos,bocinas,cables,microfonos,soport.), Fact.2265	12,760.00
1242 15000114 0013	2530014002090 Equipo de musica integral,(incluye reproductor de sonidos,bocinas,cables,microfonos,soport.), Fact.2265	12,760.00
1242 15000114 0014	2530014001541 Cañon Proyector , Fact.24	10,606.00
1242 25000114 0002	2530014001733 Porterías Para Futbol 210X100X1.43 Cm Según Fact. 1280	3,467.68
1242 25000114 0003	2530014001734 Porterías Para Futbol 210X100X1.43 Cm Según Fact. 1280	3,467.68
1242 311A0114 0002	2530014001199 01 Camara Digital Canon Rebel EOS T5 Serie 072073100683 Fact.A000128	5,591.23
1242 32000117 0002	2530017000150 01 PZA CAMARA REBEL T6i FOLIO ea41. (CH-1134-05-17 CTA.2358 DONATIVOS)	17,254.40
1242 32000117 0003	2530017000151 01 PZA FLASH SPEEDLITE 6 FOLIO ea41 (CH-1134-05-17 CTA.2358 DONATIVOS)	15,329.30
1242 911A0114 0023	2530014001200 01 Lovely House Dora Cajas 2.UxC 1 fact.EJBZ-3585	3,909.00
1242 911A0114 0024	2530014001201 01 Lovely House Dora Cajas 2.UxC 1 fact.EJBZ-3585	3,909.00
1242 911A0114 0025	2530014001202 01 Happy Caterpillar Mexico Cajas 3.UxC.1 Fact.EJBZ-3585	2,499.00
1242 911A0114 0026	2530014001203 01 Happy Caterpillar Mexico Cajas 3.UxC.1 Fact.EJBZ-3585	2,499.00
1242 911A0114 0027	2530014001205 01 Happy Caterpillar Mexico Cajas 3.UxC.1 Fact.EJBZ-3585	2,499.00
1242 911A0114 0033	2530014001204 01 Casa de Jardin Dulces Corazones Cajas 1 UxC 1 Fact.EJBZ-3585	7,659.00
1242 91593216 0023	2530017000119 01 PIZARRON ACRILICO .90X3M ALTA DENSIDAD DE 6MM DE ESPESOR MARCA CME MODELO PIZ-01 SEGUN FACTURA A-122	9,004.18
1242 91593216 0024	2530017000120 01 PIZARRON ACRILICO .90X120CM ALTA DESIDAD DE 6 MM DE ESPESOR MARCA CME MODELO PIZ-02 SEGUN FACTURA A-122	3,560.60
1242 91593216 0025	2530017000121 01 RAMPA DE VINIL PARA ALBERCA ESCALERITA DE 24 KG FORRADA DE VINIL MARCA EQUIPAMIENTO K-EST32 SEGUN FACTURA A-122	9,802.00
1242 91593216 0026	2530017000122 01 MODULO APILABLE EN CIRCULOS 02 PZAS DE 24 KG DIAM DE 1M Y DE 15 A 20 CM DE ESPESOR MARCA PEEKI SEGUN FACTURA A-122	7,238.40
1242 91593216 0027	2530017000123 01 DISCO DE BALANCE CON RUEDAS TIPO SCOOTER MARCA PEEKI SEGUN FACTURA A-122	4,373.20
1242 91593216 0029	2530017000125 01 VIGAS DE BALANCE DE VARIO CAMINOS JGO DE VIGAS CON BISAGRAS DE MOV. MARCA PEEKI SEGUN FACTURA A-122	8,746.40

**SISTEMA PARA EL DESARROLLO INTEGRAL DE LA FAMILIA DEL  
 ESTADO DE CHIAPAS, DIF-CHIAPAS**
**SISTEMA CONTABLE 2018**
**RELACIÓN DE BIENES MUEBLES QUE COMPONEN SU PATRIMONIO**

Página 65 de 82

**Cuenta Pública al 31 de diciembre de 2018**

Hora: 01:15:16p. m.

Fecha: 29/01/2019

Código	Descripción del Bien	Valor en Libros
1242 91593216 0030	2530017000126 01 SET DE HABILIDADES MOTORAS DE LENGUAJE MARCA PEEKI SEGUN FACTURA A-122	3,709.68
1242 91593216 0031	2530017000127 01 SET CILINDRO DE ESTIMULANTE DE 24"X51" DE LARGO FABR. EN ESPUMA DE ALTA DESIDAD 24KG MARCA EDUCREATIVOS SEGUN FACTURA A-122	2,714.40
1242 91593216 0032	2530017000129 01 ESCALERA DE VINIL DE ESPUMA DE ALTA DENSIDAD FORRADA DE VINIL CON TRES ESCALONES MED. LARGO TOTAL 81 CM ALTO 61 CM Y ANCHO 54 CM SEGUN FACTURA A-122	10,335.60
1242 91593216 0033	2530017000128 01 ALBERCA DE PELOTAS CUADRADAS 250X190X40CM/60CM PISO FOAMY DE 3X3MTS CUADRADOS MARCA VIDA PLENA SEGUN FACTURA A-122	21,112.00
1242 91593216 0036	2530017000132 01 TRICICLO PARA ESTIMULACION TEMPRANA MARCA TRIKIDS SEGUN FACTURA A-122	4,326.80
1242 91593216 0038	2530017000130 KIT DE CUÑAS Y RODILLOS DE DIFERENTES TAMAÑOS RETARDANTE AL FUEGO MARCA EDUCRWEATIVOS SEGUN FACTURA A-122	9,314.80
1242 91593216 0039	2530017000131 KIT DE CUÑAS Y RODILLOS DE DIFERENTES TAMAÑOS RETARDANTE AL FUEGO MARCA EDUCRWEATIVOS SEGUN FACTURA A-122	9,314.80
1242 92000114 0001	2530014001744 Tapete didáctico Fact. 2252	2,668.00
1242 92000114 0002	2530014001745 Tapete didáctico Fact. 2252	2,668.00
1242 92000114 0003	2530014001746 Tapete didáctico Fact. 2252	2,668.00
1242 92000114 0004	2530014001747 Tapete didáctico Fact. 2252	2,668.00
1242 92000114 0005	2530014001748 Tapete didáctico Fact. 2252	2,668.00
1242 92000114 0006	2530014001749 Tapete didáctico Fact. 2252	2,668.00
1242 92000114 0007	2530014001750 Tapete didáctico Fact. 2252	2,668.00
1242 92000114 0008	2530014001751 Tapete didáctico Fact. 2252	2,668.00
1242 92000114 0009	2530014001752 Tapete didáctico Fact. 2252	2,668.00
1242 92000114 0010	2530014001753 Tapete didáctico Fact. 2252	2,668.00
1242 92000114 0012	2530014001755 Túnel mágico para gateo Fact. 2252	3,685.32
1242 92000114 0013	2530014001756 Túnel mágico para gateo Fact. 2252	3,685.32
1242 92000114 0014	2530014001757 Túnel mágico para gateo Fact. 2252	3,685.32
1242 92000114 0015	2530014001758 Túnel mágico para gateo Fact. 2252	3,685.32
1242 92000114 0016	2530014001759 Túnel mágico para gateo Fact. 2252	3,685.32
1242 92000114 0017	2530014001760 Túnel mágico para gateo Fact. 2252	3,685.32
1242 92000114 0018	2530014001761 Túnel mágico para gateo Fact. 2252	3,685.32
1242 92000114 0019	2530014001762 Túnel mágico para gateo Fact. 2252	3,685.32
1242 92000114 0020	2530014001763 Túnel mágico para gateo Fact. 2252	3,685.32
1242 92000114 0021	2530014001764 Rampa didáctica Fact. 2252	2,552.00
1242 92000114 0022	2530014001765 Rampa didáctica Fact. 2252	2,552.00
1242 92000114 0023	2530014001766 Rampa didáctica Fact. 2252	2,552.00
1242 92000114 0024	2530014001767 Rampa didáctica Fact. 2252	2,552.00
1242 92000114 0025	2530014001768 Rampa didáctica Fact. 2252	2,552.00
1242 92000114 0026	2530014001769 Rampa didáctica Fact. 2252	2,552.00
1242 92000114 0027	2530014001770 Rampa didáctica Fact. 2252	2,552.00
1242 92000114 0028	2530014001771 Rampa didáctica Fact. 2252	2,552.00
1242 92000114 0029	2530014001772 Rampa didáctica Fact. 2252	2,552.00

**SISTEMA PARA EL DESARROLLO INTEGRAL DE LA FAMILIA DEL  
 ESTADO DE CHIAPAS, DIF-CHIAPAS**
**SISTEMA CONTABLE 2018**
**RELACIÓN DE BIENES MUEBLES QUE COMPONEN SU PATRIMONIO**

Página 66 de 82

**Cuenta Pública al 31 de diciembre de 2018**

Hora: 01:15:16p. m.

Fecha: 29/01/2019

Código	Descripción del Bien	Valor en Libros
1242 92000114 0030	2530014001773 Rampa didáctica Fact. 2252	2,552.00
1242 92000114 0031	2530014001774 Tarja industrial (Quirúrgica) Fact. 2253	3,596.00
1242 92000114 0032	2530014001775 Tarja industrial (Quirúrgica) Fact. 2253	3,596.00
1242 92000114 0037	2530014002096 Organizador para juguetes Fact.2265	3,213.20
1242 92000114 0038	2530014002097 Organizador para juguetes Fact.2265	3,213.20
1242 92000114 0039	2530014002098 Organizador para juguetes Fact.2265	3,213.20
1242 92000114 0040	2530014002099 Organizador para juguetes Fact.2265	3,213.20
1242 92000114 0041	2530014002100 Organizador para juguetes Fact.2265	3,213.20
1242 92000114 0042	2530014002101 Organizador para juguetes Fact.2265	3,213.20
1242 92000114 0043	2530014002102 Organizador para juguetes Fact.2265	3,213.20
1242 92000114 0044	2530014002103 Organizador para juguetes Fact.2265	3,213.20
1242 92000114 0045	2530014002104 Organizador para juguetes Fact.2265	3,213.20
1242 92000114 0046	2530014002105 Organizador para juguetes Fact.2265	3,213.20
1242 92000114 0047	2530014002106 Organizador para juguetes Fact.2265	3,213.20
1242 92000114 0048	2530014002107 Organizador para juguetes Fact.2265	3,213.20
1242 92000114 0049	2530014002108 Organizador para juguetes Fact.2265	3,213.20
1242 92000114 0050	2530014002109 Organizador para juguetes Fact.2265	3,213.20
1242 92000114 0051	2530014002110 Organizador para juguetes Fact.2265	3,213.20
1242 95000114 0003	2530014002210 Resbaladilla Didactica medidas de 100X50X35cm. Según Fact. 2252	3,079.80
1242 95000114 0004	2530014002211 Resbaladilla Didactica medidas de 100X50X35cm. Según Fact. 2252	3,079.80
1242 95000114 0005	2530014002212 Resbaladilla Didactica medidas de 100X50X35cm. Según Fact. 2252	3,079.80
1242 95000114 0006	2530014002213 Resbaladilla Didactica medidas de 100X50X35cm. Según Fact. 2252	3,079.80
1242 95000114 0007	2530014002214 Resbaladilla Didactica medidas de 100X50X35cm. Según Fact. 2252	3,079.80
1242 95000114 0008	2530014002215 Casa Magica Para Jardin Según Fact. 2252	3,660.96
1242 95000114 0009	2530014002216 Casa Magica Para Jardin Según Fact. 2252	3,660.96
1242 95000114 0010	2530014002217 Casa Magica Para Jardin Según Fact. 2252	3,660.96
1243	Equipo e Instrumental Médico y de Laboratorio	5,943,916.51
1243 111A0115 0003	2530016000013 01 BASCULA CON ESTADIOMETRO CAPACIDAD 160 (ROFER) SEGUN FACTURA A-88	6,939.45
1243 111A0115 0004	2530016000014 01 ESTUCHE DE DIAGNOSTICO RECARGABLE HALOGENO 3.5 V (WELCH ALLYIN) SEGUN FACTURA A-88	8,120.00
1243 111A0115 0005	2530016000015 01 ESTUCHE DE DIAGNOSTICO RECARGABLE HALOGENO 3.5V (WELCH ALLYIN) SEGUN FACTURA A-88	8,120.00
1243 111A0115 0006	2530016000016 01 MESA DE EXPLORACION MODELO POPO PUERTAS ABATIBLES S/SANGRERA S/ESCALERA. SEGUN FACTURA A-88	6,496.00
1243 11593216 0011	2530017000135 01 PELOTA DE MASAJE DE 35" MARCA VIDA PLENA MODELO GV-0333 SEGUN FACTURA A-124	3,317.60
1243 11593216 0012	2530017000136 01 PELOTA DE MASAJE PARA TERAPIA 40" MARCA VIDA PLENA MODELO GV-0334 SEGUN FACTURA A-124	4,222.40
1243 11593216 0013	2530017000137 01 PELOTA DE MASAJE DE 26" MARCA VIDA PLENA MODELO GV-0335 SEGUN FACTURA A-124	2,714.40
1243 11593216 0014	2530017000138 01 PELOTA DE MASAJE DE 30" MARCA VIDA PLENA MODELO GV-0336 SEGUN FACTURA A-124	3,016.00

**SISTEMA PARA EL DESARROLLO INTEGRAL DE LA FAMILIA DEL  
 ESTADO DE CHIAPAS, DIF-CHIAPAS**
**SISTEMA CONTABLE 2018**
**RELACIÓN DE BIENES MUEBLES QUE COMPONEN SU PATRIMONIO**

Página 67 de 82

**Cuenta Pública al 31 de diciembre de 2018**

Hora: 01:15:16p. m.

Fecha: 29/01/2019

Código	Descripción del Bien	Valor en Libros
1243 11593216 0015	2530017000139 01 PELOTA PARA TERAPIA DE 26" MARCA VIDA PLENA MODELO GV-0337 SEGUN FACTURA A-124	2,714.40
1243 11593216 0018	2530017000133 COLCHON PARA TERAPIA DE 200X200X10CM MARCA EQUIPAMENTO MODELO CT2125 SEGUN FACTURA A-124	12,607.56
1243 11593216 0019	2530017000134 COLCHON PARA TERAPIA DE 200X200X10CM MARCA EQUIPAMENTO MODELO CT2125 SEGUN FACTURA A-124	12,607.55
1243 11593216 0020	2530017000140 KIT DE POLAINAS DE 1/4, 1/2 KG MARCA VIDA PLENA MODELO MM-POLSET SEGUN FACTURA A-124	5,730.40
1243 11593216 0021	2530017000141 KIT DE POLAINAS DE 1/4, 1/2 KG MARCA VIDA PLENA MODELO MM-POLSET SEGUN FACTURA A-124	5,730.40
1243 11593216 0022	2530017000142 MESA DE TRATAMIENTO INFANTIL CON COLCHON MED. 185 X .70 X 80 CM MARCA PEEKI MODELO MET09 SEGUN FACTURA A-124	5,626.00
1243 11593216 0023	2530017000143 MESA DE TRATAMIENTO INFANTIL CON COLCHON MED. 185 X .70 X 80 CM MARCA PEEKI MODELO MET09 SEGUN FACTURA A-124	5,626.00
1243 11593217 0002	2530017000155 01 EQUIPO DE ELECTROTERAPIA COMBINADO BLT-4825S SMART No. SERIE:058S0B008495 FAC. 1819	41,265.84
1243 11593217 0003	2530017000156 01 EQUIPO DE ELECTROTERAPIA COMBINADO BLT-4825S SMART No. SERIE:058S0B008502 FAC. 1819	41,265.84
1243 11593217 0004	2530017000157 01 EQUIPO DE ELECTROTERAPIA COMBINADO BLT-4825S SMART No. SERIE:058S0B008504 FAC. 1819	41,265.84
1243 11593217 0005	2530017000158 01 EQUIPO DE ELECTROTERAPIA COMBINADO BLT-4825S SMART No. SERIE:058S0B008595 FAC. 1819	41,265.84
1243 11593217 0006	2530017000159 01 EQUIPO DE ELECTROTERAPIA COMBINADO BLT-4825S SMART No. SERIE:058S0B008596 FAC. 1819	41,265.84
1243 11593217 0007	2530017000160 01 EQUIPO DE ELECTROTERAPIA COMBINADO BLT-4825S SMART No. SERIE:058S0B008631 FAC. 1819	41,265.84
1243 11593217 0008	2530017000161 01 EQUIPO DE ELECTROTERAPIA COMBINADO BLT-4825S SMART No. SERIE:058S0B008744 FAC. 1819	41,265.84
1243 11593217 0009	2530017000162 01 EQUIPO DE ELECTROTERAPIA COMBINADO BLT-4825S SMART No. SERIE:058S0B008846 FAC. 1819	41,265.84
1243 11593217 0010	2530017000163 01 EQUIPO DE ELECTROTERAPIA COMBINADO BLT-4825S SMART No. SERIE:058S0B008847 FAC. 1819	41,265.84
1243 11593217 0011	2530017000164 01 EQUIPO DE ELECTROTERAPIA COMBINADO BLT-4825S SMART No. SERIE:058S0B008848 FAC. 1819	41,265.84
1243 11593217 0012	2530017000165 01 EQUIPO DE ELECTROTERAPIA COMBINADO BLT-4825S SMART No. SERIE:058S0B008849 FAC. 1819	41,265.84
1243 11593217 0013	2530017000166 01 EQUIPO DE ELECTROTERAPIA COMBINADO BLT-4825S SMART No. SERIE:058S0B008853 FAC. 1819	41,265.84
1243 11593217 0014	2530017000167 01 EQUIPO DE ELECTROTERAPIA COMBINADO BLT-4825S SMART No. SERIE:058S0B008854 FAC. 1819	41,265.84
1243 11593217 0015	2530017000168 01 EQUIPO DE ELECTROTERAPIA COMBINADO BLT-4825S SMART No. SERIE:058S0B008872 FAC. 1819	41,265.84
1243 11593217 0016	2530017000169 01 EQUIPO DE ELECTROTERAPIA COMBINADO BLT-4825S SMART No. SERIE:058S0B008873 FAC. 1819	41,265.84
1243 11593217 0017	2530017000170 01 EQUIPO DE ELECTROTERAPIA COMBINADO BLT-4825S SMART No. SERIE:058S0B008874 FAC. 1819	41,265.84
1243 11593217 0018	2530017000171 01 EQUIPO DE ELECTROTERAPIA COMBINADO BLT-4825S SMART No. SERIE:058S0B008875 FAC. 1819	41,265.84
1243 11593217 0019	2530017000172 01 EQUIPO DE ELECTROTERAPIA COMBINADO BLT-4825S SMART No. SERIE:058S0B009142 FAC. 1819	41,265.84
1243 11593217 0020	2530017000173 01 EQUIPO DE ELECTROTERAPIA COMBINADO BLT-4825S SMART No. SERIE:058S0B009143 FAC. 1819	41,265.84
1243 11593217 0021	2530017000174 01 EQUIPO DE ELECTROTERAPIA COMBINADO BLT-4825S SMART No. SERIE:058S0B009145 FAC. 1819	41,265.84

**SISTEMA PARA EL DESARROLLO INTEGRAL DE LA FAMILIA DEL  
 ESTADO DE CHIAPAS, DIF-CHIAPAS**
**SISTEMA CONTABLE 2018**
**RELACIÓN DE BIENES MUEBLES QUE COMPONEN SU PATRIMONIO**

Página 68 de 82

**Cuenta Pública al 31 de diciembre de 2018**

Hora: 01:15:16p. m.

Fecha: 29/01/2019

Código	Descripción del Bien	Valor en Libros
1243 11593217 0022	2530017000175 01 EQUIPO DE ELECTROTERAPIA COMBINADO BLT-4825S SMART No. SERIE:058S0B009147 FAC. 1819	41,265.84
1243 11593217 0023	2530017000176 01 EQUIPO DE ELECTROTERAPIA COMBINADO BLT-4825S SMART No. SERIE:058S0B009158 FAC. 1819	41,265.84
1243 11593217 0024	2530017000177 01 EQUIPO DE ELECTROTERAPIA COMBINADO BLT-4825S SMART No. SERIE:058S0B009294 FAC. 1819	41,265.84
1243 11593217 0025	2530017000178 01 EQUIPO DE ELECTROTERAPIA COMBINADO BLT-4825S SMART No. SERIE:058S0B009364 FAC. 1819	41,265.84
1243 11593217 0026	01 TUBO DE BURBUJAS PARA CUARTO DE ESTIMULACION MULTIPLE SESORIAL MARCA: FISIOCOR, MODELO: CUARTO DE ESTIMULACION MULTIPLE SENSORIAL (FAC 1954)	54,064.71
1243 11593217 0027	01 TUBO DE BURBUJAS PARA CUARTO DE ESTIMULACION MULTIPLE SESORIAL MARCA: FISIOCOR, MODELO: CUARTO DE ESTIMULACION MULTIPLE SENSORIAL (FAC 1954)	54,064.71
1243 11593217 0028	01 TUBO DE BURBUJAS PARA CUARTO DE ESTIMULACION MULTIPLE SESORIAL MARCA: FISIOCOR, MODELO: CUARTO DE ESTIMULACION MULTIPLE SENSORIAL (FAC 1954)	54,064.71
1243 11593217 0029	01 TUBO DE BURBUJAS PARA CUARTO DE ESTIMULACION MULTIPLE SESORIAL MARCA: FISIOCOR, MODELO: CUARTO DE ESTIMULACION MULTIPLE SENSORIAL (FAC 1954)	54,064.71
1243 11593217 0030	01 FIBRA OPTICA LLUVIA PARA CUARTO DE ESTIMULACION MULTIPLE SENSORIAL, MARCA FISIOCOR, MODELO: CUARTO DE ESTIMULACION MULTIPLE SENSORIAL (FAC.1954)	85,264.70
1243 11593217 0031	01 FIBRA OPTICA LLUVIA PARA CUARTO DE ESTIMULACION MULTIPLE SENSORIAL, MARCA FISIOCOR, MODELO: CUARTO DE ESTIMULACION MULTIPLE SENSORIAL (FAC.1954)	85,264.70
1243 11593217 0032	01 FIBRA OPTICA LLUVIA PARA CUARTO DE ESTIMULACION MULTIPLE SENSORIAL, MARCA FISIOCOR, MODELO: CUARTO DE ESTIMULACION MULTIPLE SENSORIAL (FAC.1954)	85,264.70
1243 11593217 0033	01 FIBRA OPTICA LLUVIA PARA CUARTO DE ESTIMULACION MULTIPLE SENSORIAL, MARCA FISIOCOR, MODELO: CUARTO DE ESTIMULACION MULTIPLE SENSORIAL (FAC.1954)	85,264.70
1243 11593217 0034	01 PANEL DE VENTANITA DE LUZ PARA CUARTO DE ESTIMULACION MULTIPLE SENSORIAL, MARCA: FISIOCOR, MODELO: CUARTO DE ESTIMILACION MULTIPLE SENSORIAL (FAC.1954)	25,464.70
1243 11593217 0035	01 PANEL DE VENTANITA DE LUZ PARA CUARTO DE ESTIMULACION MULTIPLE SENSORIAL, MARCA: FISIOCOR, MODELO: CUARTO DE ESTIMILACION MULTIPLE SENSORIAL (FAC.1954)	25,464.70
1243 11593217 0036	01 PANEL DE VENTANITA DE LUZ PARA CUARTO DE ESTIMULACION MULTIPLE SENSORIAL, MARCA: FISIOCOR, MODELO: CUARTO DE ESTIMILACION MULTIPLE SENSORIAL (FAC.1954)	25,464.70
1243 11593217 0037	01 PANEL DE VENTANITA DE LUZ PARA CUARTO DE ESTIMULACION MULTIPLE SENSORIAL, MARCA: FISIOCOR, MODELO: CUARTO DE ESTIMILACION MULTIPLE SENSORIAL (FAC.1954)	25,464.70
1243 11593217 0038	01 LED TRIP PARA CUARTO DE ESTIMULACION MULTIPLE SENSORIAL, MARCA: FISIOCOR, MODELO: CUARTO DE ESTIMULACION MULTIPLE SENSORIAL (FAC.1954)	12,334.70
1243 11593217 0039	01 LED TRIP PARA CUARTO DE ESTIMULACION MULTIPLE SENSORIAL, MARCA: FISIOCOR, MODELO: CUARTO DE ESTIMULACION MULTIPLE SENSORIAL (FAC.1954)	12,334.70
1243 11593217 0040	01 LED TRIP PARA CUARTO DE ESTIMULACION MULTIPLE SENSORIAL, MARCA: FISIOCOR, MODELO: CUARTO DE ESTIMULACION MULTIPLE SENSORIAL (FAC.1954)	12,334.70
1243 11593217 0041	01 LED TRIP PARA CUARTO DE ESTIMULACION MULTIPLE SENSORIAL, MARCA: FISIOCOR, MODELO: CUARTO DE ESTIMULACION MULTIPLE SENSORIAL (FAC.1954)	12,334.70

**SISTEMA PARA EL DESARROLLO INTEGRAL DE LA FAMILIA DEL  
 ESTADO DE CHIAPAS, DIF-CHIAPAS**
**SISTEMA CONTABLE 2018**
**RELACIÓN DE BIENES MUEBLES QUE COMPONEN SU PATRIMONIO**

Página 69 de 82

**Cuenta Pública al 31 de diciembre de 2018**

Hora: 01:15:16p. m.

Fecha: 29/01/2019

Código	Descripción del Bien	Valor en Libros
1243 11593217 0042	01 CUBO MAGICO PARA CUARTO DE ESTIMULACION MULTIPLE SENSORIAL. MARCA: FISIOCOR, MODELO: CUARTO DE ESTIMULACION MULTIPLE SENSORIAL. (FAC.1954)	64,464.70
1243 11593217 0043	01 CUBO MAGICO PARA CUARTO DE ESTIMULACION MULTIPLE SENSORIAL. MARCA: FISIOCOR, MODELO: CUARTO DE ESTIMULACION MULTIPLE SENSORIAL. (FAC.1954)	64,464.70
1243 11593217 0044	01 CUBO MAGICO PARA CUARTO DE ESTIMULACION MULTIPLE SENSORIAL. MARCA: FISIOCOR, MODELO: CUARTO DE ESTIMULACION MULTIPLE SENSORIAL. (FAC.1954)	64,464.70
1243 11593217 0045	01 CUBO MAGICO PARA CUARTO DE ESTIMULACION MULTIPLE SENSORIAL. MARCA: FISIOCOR, MODELO: CUARTO DE ESTIMULACION MULTIPLE SENSORIAL. (FAC.1954)	64,464.70
1243 11593217 0046	01 CONTROLADOR DE VOZ PARA CUARTO DE ESTIMULACION MULTIPLE SENSORIAL. MARCA: FISIOCOR, MODELO: CUARTO DE ESTIMULACION MULTIPLE SENSORIAL. (FAC.1954)	51,464.71
1243 11593217 0047	01 CONTROLADOR DE VOZ PARA CUARTO DE ESTIMULACION MULTIPLE SENSORIAL. MARCA: FISIOCOR, MODELO: CUARTO DE ESTIMULACION MULTIPLE SENSORIAL. (FAC.1954)	51,464.71
1243 11593217 0048	01 CONTROLADOR DE VOZ PARA CUARTO DE ESTIMULACION MULTIPLE SENSORIAL. MARCA: FISIOCOR, MODELO: CUARTO DE ESTIMULACION MULTIPLE SENSORIAL. (FAC.1954)	51,464.71
1243 11593217 0049	01 CONTROLADOR DE VOZ PARA CUARTO DE ESTIMULACION MULTIPLE SENSORIAL. MARCA: FISIOCOR, MODELO: CUARTO DE ESTIMULACION MULTIPLE SENSORIAL. (FAC.1954)	51,464.71
1243 11593217 0050	01 PANEL MANITAS COMPOSITORAS PARA CUARTO DE ESTIMULACION MULTIPLE SENSORIAL. MARCA: FISIOCOR, MODELO: CUARTO DE ESTIMULACION MULTIPLE SENSORIAL. (FAC.1954)	46,264.70
1243 11593217 0051	01 PANEL MANITAS COMPOSITORAS PARA CUARTO DE ESTIMULACION MULTIPLE SENSORIAL. MARCA: FISIOCOR, MODELO: CUARTO DE ESTIMULACION MULTIPLE SENSORIAL. (FAC.1954)	46,264.70
1243 11593217 0052	01 PANEL MANITAS COMPOSITORAS PARA CUARTO DE ESTIMULACION MULTIPLE SENSORIAL. MARCA: FISIOCOR, MODELO: CUARTO DE ESTIMULACION MULTIPLE SENSORIAL. (FAC.1954)	46,264.70
1243 11593217 0053	01 PANEL MANITAS COMPOSITORAS PARA CUARTO DE ESTIMULACION MULTIPLE SENSORIAL. MARCA: FISIOCOR, MODELO: CUARTO DE ESTIMULACION MULTIPLE SENSORIAL. (FAC.1954)	46,264.70
1243 11593217 0054	01 ALBERCA DE PELOTAS PARA CUARTO DE ESTIMULACION MULTIPLE SENSORIAL CON PRODUCTOS MULTIMEDIA. MARCA: FISIOCOR, MODELO: CUARTO DE ESTIMULACION MULTIPLE SENSORIAL. (FAC.1954)	102,164.70
1243 11593217 0055	01 ALBERCA DE PELOTAS PARA CUARTO DE ESTIMULACION MULTIPLE SENSORIAL CON PRODUCTOS MULTIMEDIA. MARCA: FISIOCOR, MODELO: CUARTO DE ESTIMULACION MULTIPLE SENSORIAL. (FAC.1954)	102,164.70
1243 11593217 0056	01 ALBERCA DE PELOTAS PARA CUARTO DE ESTIMULACION MULTIPLE SENSORIAL CON PRODUCTOS MULTIMEDIA. MARCA: FISIOCOR, MODELO: CUARTO DE ESTIMULACION MULTIPLE SENSORIAL. (FAC.1954)	102,164.70
1243 11593217 0057	01 ALBERCA DE PELOTAS PARA CUARTO DE ESTIMULACION MULTIPLE SENSORIAL CON PRODUCTOS MULTIMEDIA. MARCA: FISIOCOR, MODELO: CUARTO DE ESTIMULACION MULTIPLE SENSORIAL. (FAC.1954)	102,164.70
1243 11593217 0058	01 SET FLOURENCE (PARA GENERAR EFECTO REFLECTOR DE LUZ), MARCA: FISIOCOR, MODELO: CUARTO DE ESTIMULACION MULTIPLE SENSORIAL. (FAC.1954)	43,664.70
1243 11593217 0059	01 SET FLOURENCE (PARA GENERAR EFECTO REFLECTOR DE LUZ), MARCA: FISIOCOR, MODELO: CUARTO DE ESTIMULACION MULTIPLE SENSORIAL. (FAC.1954)	43,664.70



**SISTEMA PARA EL DESARROLLO INTEGRAL DE LA FAMILIA DEL  
 ESTADO DE CHIAPAS, DIF-CHIAPAS**
**SISTEMA CONTABLE 2018**
**RELACIÓN DE BIENES MUEBLES QUE COMPONEN SU PATRIMONIO**

Página 70 de 82

**Cuenta Pública al 31 de diciembre de 2018**

Hora: 01:15:16p. m.

Fecha: 29/01/2019

Código	Descripción del Bien	Valor en Libros
1243 11593217 0060	01 SET FLOURENCE (PARA GENERAR EFECTO REFLECTOR DE LUZ), MARCA: FISIOCOR, MODELO: CUARTO DE ESTIMULACION MULTIPLE SENSORIAL. (FAC.1954)	43,664.70
1243 11593217 0061	01 SET FLOURENCE (PARA GENERAR EFECTO REFLECTOR DE LUZ), MARCA: FISIOCOR, MODELO: CUARTO DE ESTIMULACION MULTIPLE SENSORIAL. (FAC.1954)	43,664.70
1243 11593217 0062	01 COJIN GRADUADO MUSICAL PARA CUARTO ESTIMULACION MULTIPLE SENSORIAL. MODELO: FISIOCOR, MODELO: CUARTO DE ESTIMULACION MULTIPLE SENSORIAL. (FAC.1954)	20,264.70
1243 11593217 0063	01 COJIN GRADUADO MUSICAL PARA CUARTO ESTIMULACION MULTIPLE SENSIRIAL. MODELO: FISIOCOR, MODELO: CUARTO DE ESTIMULACION MULTIPLE SENSORIAL. (FAC.1954)	20,264.70
1243 11593217 0064	01 COJIN GRADUADO MUSICAL PARA CUARTO ESTIMULACION MULTIPLE SENSIRIAL. MODELO: FISIOCOR, MODELO: CUARTO DE ESTIMULACION MULTIPLE SENSORIAL. (FAC.1954)	20,264.70
1243 11593217 0065	01 COJIN GRADUADO MUSICAL PARA CUARTO ESTIMULACION MULTIPLE SENSIRIAL. MODELO: FISIOCOR, MODELO: CUARTO DE ESTIMULACION MULTIPLE SENSORIAL. (FAC.1954)	20,264.70
1243 11593217 0066	01 UV CARPETA NEON PARA CUARTO DE ESTIMULACION MULTIPLE SENSORIAL. MARCA: FISIOCOR, MODELO: CUARTO DE ESTIMULACION MULTIPLE SENSORIAL. (FAC.1954)	9,604.70
1243 11593217 0067	01 UV CARPETA NEON PARA CUARTO DE ESTIMULACION MULTIPLE SENSORIAL. MARCA: FISIOCOR, MODELO: CUARTO DE ESTIMULACION MULTIPLE SENSORIAL. (FAC.1954)	9,604.70
1243 11593217 0068	01 UV CARPETA NEON PARA CUARTO DE ESTIMULACION MULTIPLE SENSORIAL. MARCA: FISIOCOR, MODELO: CUARTO DE ESTIMULACION MULTIPLE SENSORIAL. (FAC.1954)	9,604.70
1243 11593217 0069	01 UV CARPETA NEON PARA CUARTO DE ESTIMULACION MULTIPLE SENSORIAL. MARCA: FISIOCOR, MODELO: CUARTO DE ESTIMULACION MULTIPLE SENSORIAL. (FAC.1954)	9,604.70
1243 11593217 0070	01 UV VARITA MAGICA PARA CUARTO DE ESTIMULACION MULTIPLE SENSORIAL. MARCA: FISIOCOR, MODELO. CUARTO DE ESTIMULACION MULTIPLE SENSORIAL. (FAC. 1954)	5,314.70
1243 11593217 0071	01 UV VARITA MAGICA PARA CUARTO DE ESTIMULACION MULTIPLE SENSORIAL. MARCA: FISIOCOR, MODELO. CUARTO DE ESTIMULACION MULTIPLE SENSORIAL. (FAC. 1954)	5,314.70
1243 11593217 0072	01 UV VARITA MAGICA PARA CUARTO DE ESTIMULACION MULTIPLE SENSORIAL. MARCA: FISIOCOR, MODELO. CUARTO DE ESTIMULACION MULTIPLE SENSORIAL. (FAC. 1954)	5,314.70
1243 11593217 0073	01 UV VARITA MAGICA PARA CUARTO DE ESTIMULACION MULTIPLE SENSORIAL. MARCA: FISIOCOR, MODELO. CUARTO DE ESTIMULACION MULTIPLE SENSORIAL. (FAC. 1954)	5,314.70
1243 11593217 0074	01 SET DE SILLON ALMOHADA (2 PZS) PARA CUARTO DE ESTIMULACION MULTIPLE SENSORIAL. MARCA: FISIOCOR, MODELO: CUARTO DE ESTIMULACION MULTIPLE SENSORIAL. (FAC.1954)	6,224.71
1243 11593217 0075	01 SET DE SILLON ALMOHADA (2PZS) PARA CUARTO DE ESTIMULACION MULTIPLE SENSORIAL. MARCA: FISIOCOR, MODELO: CUARTO DE ESTIMULACION MULTIPLE SENSORIAL. (FAC.1954)	6,224.71
1243 11593217 0076	01 SET DE SILLON ALMOHADA (2PZS) PARA CUARTO DE ESTIMULACION MULTIPLE SENSORIAL. MARCA: FISIOCOR, MODELO: CUARTO DE ESTIMULACION MULTIPLE SENSORIAL. (FAC.1954)	6,224.71
1243 11593217 0077	01 SET DE SILLON ALMOHADA (2PZS) PARA CUARTO DE ESTIMULACION MULTIPLE SENSORIAL. MARCA: FISIOCOR, MODELO: CUARTO DE ESTIMULACION MULTIPLE SENSORIAL. (FAC.1954)	6,224.71

**SISTEMA PARA EL DESARROLLO INTEGRAL DE LA FAMILIA DEL  
 ESTADO DE CHIAPAS, DIF-CHIAPAS**
**SISTEMA CONTABLE 2018**
**RELACIÓN DE BIENES MUEBLES QUE COMPONEN SU PATRIMONIO**

Página 71 de 82

**Cuenta Pública al 31 de diciembre de 2018**

Hora: 01:15:16p. m.

Fecha: 29/01/2019

Código	Descripción del Bien	Valor en Libros
1243 11593217 0078	01 PROYECTOR DE ESTRELLAS PARA CUARTO DE ESTIMULACION MULTIPLE SENSORIAL. MARCA: FISIOCOR, MODELO: CUARTO DE ESTIMULACION MULTIPLE SENSORIAL. (FACT.1954)	17,014.70
1243 11593217 0079	01 PROYECTOR DE ESTRELLAS PARA CUARTO DE ESTIMULACION MULTIPLE SENSORIAL. MARCA: FISIOCOR, MODELO: CUARTO DE ESTIMULACION MULTIPLE SENSORIAL. (FACT.1954)	17,014.70
1243 11593217 0080	01 PROYECTOR DE ESTRELLAS PARA CUARTO DE ESTIMULACION MULTIPLE SENSORIAL. MARCA: FISIOCOR, MODELO: CUARTO DE ESTIMULACION MULTIPLE SENSORIAL. (FACT.1954)	17,014.70
1243 11593217 0081	01 PROYECTOR DE ESTRELLAS PARA CUARTO DE ESTIMULACION MULTIPLE SENSORIAL. MARCA: FISIOCOR, MODELO: CUARTO DE ESTIMULACION MULTIPLE SENSORIAL. (FACT.1954)	17,014.70
1243 11593217 0082	01 SET DE AROMATERAPIA PARA CUARTO DE ESTIMULACION MULTIPLE SENSORIAL. MARCA: FISIOCOR, MODELO: CUARTO DE ESTIMULACION MULTIPLE SENSORIAL. (FAC. 1954)	13,504.70
1243 11593217 0083	01 SET DE AROMATERAPIA PARA CUARTO DE ESTIMULACION MULTIPLE SENSORIAL. MARCA: FISIOCOR, MODELO: CUARTO DE ESTIMULACION MULTIPLE SENSORIAL. (FAC. 1954)	13,504.70
1243 11593217 0084	01 SET DE AROMATERAPIA PARA CUARTO DE ESTIMULACION MULTIPLE SENSORIAL. MARCA: FISIOCOR, MODELO: CUARTO DE ESTIMULACION MULTIPLE SENSORIAL. (FAC. 1954)	13,504.70
1243 11593217 0085	01 SET DE AROMATERAPIA PARA CUARTO DE ESTIMULACION MULTIPLE SENSORIAL. MARCA: FISIOCOR, MODELO: CUARTO DE ESTIMULACION MULTIPLE SENSORIAL. (FAC. 1954)	13,504.70
1243 11593217 0086	01 PISO DE FOAMY PARA CUARTO DE ESTIMULACION MULTIPLE SENSORIAL. MARCA: FISIOCOR, MODELO: CUARTO DE ESTIMULACION MULTIPLE SENSORIAL. (FAC.1954)	7,134.70
1243 11593217 0087	01 PISO DE FOAMY PARA CUARTO DE ESTIMULACION MULTIPLE SENSORIAL. MARCA: FISIOCOR, MODELO: CUARTO DE ESTIMULACION MULTIPLE SENSORIAL. (FAC.1954)	7,134.70
1243 11593217 0088	01 PISO DE FOAMY PARA CUARTO DE ESTIMULACION MULTIPLE SENSORIAL. MARCA: FISIOCOR, MODELO: CUARTO DE ESTIMULACION MULTIPLE SENSORIAL. (FAC.1954)	7,134.70
1243 11593217 0089	01 PISO DE FOAMY PARA CUARTO DE ESTIMULACION MULTIPLE SENSORIAL. MARCA: FISIOCOR, MODELO: CUARTO DE ESTIMULACION MULTIPLE SENSORIAL. (FAC.1954)	7,134.70
1243 11593217 0090	01 COLCHONETA DE PARED PARA CUARTO DE ESTIMULACION MULTIPLE SENSORIAL. MARCA: FISIOCOR, MODELO: CUARO DE ESTIMULACION MULTIPLE SENSORIAL. (FAC.1954)	38,464.70
1243 11593217 0091	01 COLCHONETA DE PARED PARA CUARTO DE ESTIMULACION MULTIPLE SENSORIAL. MARCA: FISIOCOR, MODELO: CUARO DE ESTIMULACION MULTIPLE SENSORIAL. (FAC.1954)	38,464.70
1243 11593217 0092	01 COLCHONETA DE PARED PARA CUARTO DE ESTIMULACION MULTIPLE SENSORIAL. MARCA: FISIOCOR, MODELO: CUARO DE ESTIMULACION MULTIPLE SENSORIAL. (FAC.1954)	38,464.70
1243 11593217 0093	01 COLCHONETA DE PARED PARA CUARTO DE ESTIMULACION MULTIPLE SENSORIAL. MARCA: FISIOCOR, MODELO: CUARO DE ESTIMULACION MULTIPLE SENSORIAL. (FAC.1954)	38,464.89
1243 11593217 0094	Iris Tubo de burbuja para cuarto de estimulacion Fact. 2047	54,064.71
1243 11593217 0095	Fibra optica iris lluvia para cuarto de estimulacion Fact. 2047	85,264.70
1243 11593217 0096	Iris panel de ventanilla de luz para cuarto de estimulacion Fact. 2047	25,464.70
1243 11593217 0097	Iris led TRIP para cuarto de estimulacion Fact. 2047	12,334.70
1243 11593217 0098	Iris cubo magico para cuarto de estimulacion Fact. 2047	64,464.70
1243 11593217 0099	Iris controlador de voz para cuarto de estimulacion Fact. 2047	51,464.71

**SISTEMA PARA EL DESARROLLO INTEGRAL DE LA FAMILIA DEL  
 ESTADO DE CHIAPAS, DIF-CHIAPAS**
**SISTEMA CONTABLE 2018**
**RELACION DE BIENES MUEBLES QUE COMPONEN SU PATRIMONIO**

Página 72 de 82

**Cuenta Pública al 31 de diciembre de 2018**

Hora: 01:15:16p. m.

Fecha: 29/01/2019

Código	Descripción del Bien	Valor en Libros
1243 11593217 0100	Panel manitas compositoras para cuarto de estimulacion Fact. 2047	46,264.72
1243 11593217 0101	Alberca de pelotas para cuarto de estimulacion Fact. 2047	102,164.70
1243 11593217 0102	Set fluorecente para cuarto de estimulacion Fact. 2047	43,664.71
1243 11593217 0103	Cojines graduados musicales para cuarto de estimulacion Fact. 2047	20,264.70
1243 11593217 0104	UV Carpetas NEON para cuarto de estimulacion Fact. 2047	9,604.70
1243 11593217 0105	UV Varitas magicas para cuarto de estimulacion Fact. 2047	5,314.70
1243 11593217 0106	SET de sillón almohada 2 pzas para cuarto de estimulacion Fact. 2047	6,224.71
1243 11593217 0107	Proyector de estrellas para cuarto de estimulacion Fact. 2047	17,014.70
1243 11593217 0108	SET aromaterapia para cuarto de estimulacion Fact. 2047	13,504.71
1243 11593217 0109	Piso de FOAMY para cuarto de estimulacion Fact. 2047	7,134.71
1243 11593217 0110	Colchonetas de pared para cuarto de estimulacion Fact. 2047	38,464.71
1243 12000114 0002	2530014001417 Bascula con estadimetro (Ramo XII) según factura 8034	3,027.53
1243 12000114 0003	2530014001418 Bascula con estadimetro (Ramo XII) según factura 8034	3,027.53
1243 12000114 0004	2530014001415 Bascula con estadimetro (Ramo XII) según factura 7919	3,027.53
1243 12000114 0005	2530014001416 Bascula con estadimetro (Ramo XII) según factura 7919	3,027.53
1243 12000116 0001	2530016000084 01 Equipo Medico de Rehabilitación Papel Según Factura 7905	6,895.01
1243 131A0111 0010	2530111000019 Bascula Pediátrica SECA 310 3101317659 531003112 IMEPREV	1,045.99
1243 131A0111 0011	2530111000020 Bascula Pediátrica SECA 310 3101317659 531002869 IMEPREV	1,045.99
1243 14000115 0002	2530015000298 01 COMPRESOR FRIO MCA CH MOD FREEZER C/12 COMP F-9157	19,724.74
1243 14000115 0003	2530015000299 01 INTELECTA MOBILE LASER C/DIODO 850 MM 100 MM F-9157	38,043.28
1243 15000114 0002	2530014001675 Vitrina contra muro, medidas 90x20x60 cms, Mca.N/A Fact.1276	4,489.91
1243 15000114 0003	2530014001676 Carro de curaciones, medidas 90x82x50 cms, Mca.N/A Fact.1276	6,994.34
1243 15000114 0004	2530014001677 Mesa de exploraciones de 1.60x52x90 cms, Mca.N/A, Fact.1276	5,375.15
1243 15000114 0005	2530014001678 Bascula de estadimetro:p/adulto de 160 kg. Mca.N/A Fact.1276	3,765.34
1243 15000114 0006	2530014001679 Bascula de estadimetro:p/adulto de 160 kg. Mca.N/A Fact.1276	3,765.34
1243 15000114 0007	2530014001680 Esterilizador de Instrumental, Mca.N/A, Fact.1276	8,414.16
1243 15000114 0008	2530014001681 Esterilizador de Instrumental, Mca.N/A, Fact.1276	8,414.16
1243 15000114 0009	2530014001682 Cama hospitalaria manual 5 pocisiones,Mca.N/A Fact.1276	8,787.88
1243 15000114 0010	2530014001558 Camilla para traslados de pacientes, Fact.28	5,761.00
1243 15000114 0011	2530014002163 Lampara Chicote pie rodable, Fact.2266	5,684.00
1243 15000114 0012	2530014002164 Lampara Chicote pie rodable, Fact.2266	5,684.00
1243 15000114 0013	2530014002165 Lampara Chicote pie rodable, Fact.2266	5,684.00
1243 15000114 0014	2530014002166 Vitrina de 90 cm, Fact.2266	2,436.00
1243 15000114 0015	2530014002167 Vitrina de 90 cm, Fact.2266	2,436.00
1243 15000114 0016	2530014002168 Vitrina de 90 cm, Fact.2266	2,436.00
1243 15000114 0017	2530014002169 Vitrina de 90 cm, Fact.2266	2,436.00
1243 15000114 0018	2530014002170 Vitrina de 90 cm, Fact.2266	2,436.00
1243 15000114 0019	2530014002171 Carro para curaciones, Fact.2266	2,494.00
1243 15000114 0020	2530014002174 Mesa de exploracion de lamina esmaltada, Fact.2266	3,993.88
1243 15000114 0021	2530014002175 Mesa de exploracion de lamina esmaltada, Fact.2266	3,993.88

**SISTEMA PARA EL DESARROLLO INTEGRAL DE LA FAMILIA DEL  
 ESTADO DE CHIAPAS, DIF-CHIAPAS**
**SISTEMA CONTABLE 2018**
**RELACIÓN DE BIENES MUEBLES QUE COMPONEN SU PATRIMONIO**

Página 73 de 82

**Cuenta Pública al 31 de diciembre de 2018**

Hora: 01:15:16p. m.

Fecha: 29/01/2019

Código	Descripción del Bien	Valor en Libros
1243 15000114 0022	2530014002176 Mesa de exploracion de lamina esmaltada, Fact.2266	3,993.88
1243 15000114 0023	2530014002177 Bascula con estadimetro de 140 kg, Fact.2262	7,772.00
1243 15000114 0024	2530014002178 Bascula con estadimetro de 140 kg, Fact.2262	7,772.00
1243 15000114 0025	2530014002189 Bascula con estadimetro de 140 kg, Fact.2262	7,772.00
1243 15000114 0026	2530014002179 Bascula con estadimetro de 140 kg, Fact.2262	5,800.00
1243 15000114 0027	2530014002180 Bascula con estadimetro de 140 kg, Fact.2262	5,800.00
1243 15000114 0028	2530014002181 Bascula con estadimetro de 140 kg, Fact.2262	5,800.00
1243 15000114 0029	2530014002182 Porta suero con rueda, Fact.2266	3,944.00
1243 15000114 0030	2530014002183 Porta suero con rueda, Fact.2266	3,944.00
1243 15000114 0031	2530014002184 Porta suero con rueda, Fact.2266	3,944.00
1243 15000114 0032	2530014002185 Porta suero con rueda, Fact.2266	3,944.00
1243 15000114 0033	2530014002186 Porta suero con rueda, Fact.2266	3,944.00
1243 15000114 0034	2530014002190 Porta suero con rueda, Fact.2266	3,944.00
1243 15000114 0035	2530014002187 Cama hospitalaria sin ruedas, Fact.2266	15,312.00
1243 15000114 0036	2530014002188 Cama hospitalaria sin ruedas, Fact.2266	15,312.00
1243 15000114 0037	2530014002172 Carro para curaciones según factura 2266	2,494.00
1243 15000114 0038	2530014002173 Carro para curaciones según factura 2266	2,494.00
1243 24000115 0002	2530015000282 1 PARAFINERO CLINICO THERABATHDE 6 LIBRAS ART. DYT B1, FACT 386 (CUOTA CENTRO).	7,741.84
1243 24000115 0003	2530015000283 1 ESCALERA CON RAMP A DE MADERA ART. 11ESC03 FACT.386 (CUOTA CENTRO).	14,487.24
1243 24000115 0004	2530015000284 1 MESA DE DE TRATMTO. DE 185X65X80 CM. CON COLCHON ART. 11MET04, FACT. 386 (CUOTA CENTRO).	5,073.84
1243 24000115 0005	2530015000285 1 MESA DE TRATMTO. DE 285X65X80 CM. CON COLCHON ART. 11MET04, FACT. 386 (CUOTA CENTRO).	5,073.84
1243 24000115 0006	2530015000286 1 MESA DE TRATMTO. DE 185X65X80 CM. CON COLCHON ART. 11MET04, FACT. 386 (CUOTA CENTRO).	5,073.84
1243 24000115 0007	2530015000287 1 MESA DE TRATMTO. DE 185X65X80 CM. CON COLCHON ART. 11MET04, FACT. 386 (CUOTA CENTRO).	5,073.84
1243 24000115 0008	2530015000288 1 RUEDA PARA HOMBRO O TIMON DE 95 CM ART. 11RUT01, FACT. 386 (CUOTA CENTRO).	5,377.76
1243 24000115 0009	2530015000289 1 COLCHON PARA TERAPIA DE 200X200X10 CM. ART. 11COT03, FACT. 6787 (CUOTA CENTRO).	5,134.16
1243 24000115 0010	2530015000290 1 COLCHON PARA TERAPIA DE 200X200X10 CM. ART. 11COT03, FACT. 6787 (CUOTA CENTRO).	5,134.16
1243 24000115 0011	2530015000291 1 CILINDRO TERAPEUTICO EN 5 DIF. MEDIDAS ART. FL-1083, FACT. 6787 (CUOTA CENTRO).	3,886.00
1243 24000115 0012	2530015000292 1 JUEGO DE MANCUERNAS DE 1 A 5 LIBRAS ART. FL-1064-2, FACT. 6787 (CUOTA CENTRO).	4,292.00
1243 24000115 0013	2530015000293 1 PLANTOSCOPIO ART. FL-1101, FACT. 6787 (CUOTA CENTRO).	3,754.92
1243 24000115 0014	2530015000294 1 COMPRESOR CON 24 COMPRESAS EQUIPO MOVIL ART. GVM-P24, FACT. 4298 (CUOTA CENTRO).	45,772.44
1243 24000115 0015	2530015000295 1 CUÑAS TERAPEUTICAS EN 4 DIF. MEDIDAS ART. FL-1082, FACT. 4298 (CUOTA CENTRO).	3,585.56
1243 24000115 0016	2530015000296 COMBO MCA. CH MOD. ADVANCE MONOCROMATICA SERIE T7522-T50072, F-006737	36,254.04
1243 24000115 0017	2530015000297 BARRAS PARALELAS MCA. LA MOD. 304 10 VPI SERIE: 29311, F-006737	11,788.36
1243 25000114 0002	2530014001634 Baunometro Digital, Mca.N/A, Fact.1273	4,962.98

**SISTEMA PARA EL DESARROLLO INTEGRAL DE LA FAMILIA DEL  
 ESTADO DE CHIAPAS, DIF-CHIAPAS**
**SISTEMA CONTABLE 2018**
**RELACIÓN DE BIENES MUEBLES QUE COMPONEN SU PATRIMONIO**

Página 74 de 82

**Cuenta Pública al 31 de diciembre de 2018**

Hora: 01:15:16p. m.

Fecha: 29/01/2019

Código	Descripción del Bien	Valor en Libros
1243 25000114 0003	2530014001742 Otoscopio, Mca.N/A, Fact.1273	2,487.82
1243 25000114 0004	2530014001743 Otoscopio, Mca.N/A, Fact.1273	2,487.82
1243 25000114 0005	2530014001635 Estuche de Instrumental para primeros auxilios, Mca.N/A, Fact.1273	4,893.25
1243 25000114 0006	2530014001636 Estuche de Instrumental para primeros auxilios, Mca.N/A, Fact.1273	4,893.25
1243 25000114 0007	2530014001637 Estuche de Instrumental para primeros auxilios, Mca.N/A, Fact.1273	4,893.25
1243 25000114 0008	2530014001638 Estuche de Instrumental para primeros auxilios, Mca.N/A, Fact.1273	4,893.25
1243 25000114 0009	2530014001559 Estuche de diagnostico, Fact.29	2,790.99
1243 25000114 0010	2530014002111 Estuche Instrumental, Fact.2267	5,823.20
1243 25000114 0011	2530014002112 Estuche Instrumental, Fact.2267	5,823.20
1243 25000114 0012	2530014002113 Estuche Instrumental, Fact.2267	5,823.20
1243 25000114 0013	2530014002114 Estuche Instrumental, Fact.2267	5,823.20
1243 25000114 0014	2530014002115 Estuche Instrumental, Fact.2267	5,823.20
1243 25000114 0015	2530014002116 Estuche Instrumental, Fact.2267	5,823.20
1243 25000114 0016	2530014002117 Estuche Instrumental, Fact.2267	5,823.20
1243 25000114 0017	2530014002118 Estuche Instrumental, Fact.2267	5,823.20
1243 25000114 0018	2530014002119 Estuche Instrumental, Fact.2267	5,823.20
1243 25000114 0019	2530014002120 Estuche Instrumental, Fact.2267	5,823.20
1243 25000114 0020	2530014002121 Esterilizador de instrumental, Mca.N/A, Fact.2267	5,754.76
1243 25000114 0021	2530014002122 Esterilizador de instrumental, Mca.N/A, Fact.2267	5,754.76
1243 25000114 0022	2530014002123 Esterilizador de instrumental, Mca.N/A, Fact.2267	5,754.76
1243 25000114 0023	2530014002124 Esterilizador de instrumental, Mca.N/A, Fact.2267	5,754.76
1243 25000114 0024	2530014001735 Pruebas Psicologicas Wise Según Fact. 1269	7,555.07
1243 25000114 0025	2530014001736 Pruebas Psicologicas Wise Según Fact. 1269	7,555.07
1243 25000114 0026	2530014001737 Pruebas Psicologicas Wise Según Fact. 1269	7,555.07
1243 25000114 0027	2530014001738 Pruebas Psicologicas Wise Según Fact. 1269	7,555.07
1243 25000114 0028	2530014001739 Pruebas Psicologicas Wise Según Fact. 1269	7,555.07
1243 25000114 0029	2530014001464 Corta Tubo hasta de 2" Según Factura 3 CH	2,784.00
1243 25000114 0030	2530014001467 Corta Tubo hasta de 2" Según Factura 3 CH	2,784.00
1243 25000115 0002	2530015000331 Canales de electroterapia 1 canal de ultrasonido.BTL 4825S Smart with extended Range 2. No. De Serie:058S-B-03788. Fact. 884	36,111.03
1243 25000115 0003	2530015000332 Canales de electroterapia 1 canal de ultrasonido.BTL 4825S Smart with extended Range 2. No. De Serie:058S-B-03872. Fact. 884	36,111.03
1243 25000115 0004	2530015000333 Canales de electroterapia 1 canal de ultrasonido.BTL 4825S Smart with extended Range 2. No. De Serie:058S-B-03886. Fact. 884	36,111.03
1243 25000115 0005	2530015000334 Canales de electroterapia 1 canal de ultrasonido.BTL 4825S Smart with extended Range 2. No. De Serie:058S-B-03903. Fact. 884	36,111.03
1243 25000115 0006	2530015000335 Canales de electroterapia 1 canal de ultrasonido.BTL 4825S Smart with extended Range 2. No. De Serie:058S-B-03905. Fact. 884	36,111.03
1243 25000115 0007	2530015000336 Canales de electroterapia 1 canal de ultrasonido.BTL 4825S Smart with extended Range 2. No. De Serie:058S-B-03974. Fact. 884	36,111.03
1243 25000115 0008	2530015000337 Canales de electroterapia 1 canal de ultrasonido.BTL 4825S Smart with extended Range 2. No. De Serie:058S-B-03975. Fact. 884	36,111.03
1243 25000115 0009	2530015000338 Canales de electroterapia 1 canal de ultrasonido.BTL 4825S Smart with extended Range 2. No. De Serie:058S-B-03998. Fact. 884	36,111.03

**SISTEMA PARA EL DESARROLLO INTEGRAL DE LA FAMILIA DEL  
 ESTADO DE CHIAPAS, DIF-CHIAPAS**
**SISTEMA CONTABLE 2018**
**RELACIÓN DE BIENES MUEBLES QUE COMPONEN SU PATRIMONIO**

Página 75 de 82

**Cuenta Pública al 31 de diciembre de 2018**

Hora: 01:15:16p. m.

Fecha: 29/01/2019

Código	Descripción del Bien	Valor en Libros
1243 25000115 0010	2530015000339 Canales de electroterapia 1 canal de ultrasonido.BTL 4825S Smart with extended Range 2. No. De Serie:058S-B-03999. Fact. 884	36,111.03
1243 25000115 0011	2530015000340 Canales de electroterapia 1 canal de ultrasonido.BTL 4825S Smart with extended Range 2. No. De Serie:058S-B-04001. Fact. 884	36,111.03
1243 25000115 0012	2530015000341 Canales de electroterapia 1 canal de ultrasonido.BTL 4825S Smart with extended Range 2. No. De Serie:058S-B-04154. Fact. 884	36,111.03
1243 25000115 0013	2530015000342 Canales de electroterapia 1 canal de ultrasonido.BTL 4825S Smart with extended Range 2. No. De Serie:058S-B-04361. Fact. 884	36,111.03
1243 25000115 0014	2530015000343 Canales de electroterapia 1 canal de ultrasonido.BTL 4825S Smart with extended Range 2. No. De Serie:058S-B-04443. Fact. 884	36,111.03
1243 25000115 0015	2530015000344 Canales de electroterapia 1 canal de ultrasonido.BTL 4825S Smart with extended Range 2. No. De Serie:058S-B-04447. Fact. 884	36,111.03
1243 25000115 0016	2530015000345 Canales de electroterapia 1 canal de ultrasonido.BTL 4825S Smart with extended Range 2. No. De Serie:058S-B-04448. Fact. 884	36,111.03
1243 25000115 0017	2530015000346 Canales de electroterapia 1 canal de ultrasonido.BTL 4825S Smart with extended Range 2. No. De Serie:058S-B-04454. Fact. 884	36,111.03
1243 25000115 0018	2530015000347 Canales de electroterapia 1 canal de ultrasonido.BTL 4825S Smart with extended Range 2. No. De Serie:058S-B-04456. Fact. 884	36,111.03
1243 25000115 0019	2530015000348 Canales de electroterapia 1 canal de ultrasonido.BTL 4825S Smart with extended Range 2. No. De Serie:058S-B-04459. Fact. 884	36,111.03
1243 25000115 0020	2530015000349 Compresero 12 compresas. Dimensiones: 56x66x86 cm. Fact. 884	21,339.86
1243 25000115 0021	2530015000350 Compresero 12 compresas. Dimensiones: 56x66x86 cm. Fact. 884	21,339.86
1243 25000115 0022	2530015000351 Compresero 12 compresas. Dimensiones: 56x66x86 cm. Fact. 884	21,339.86
1243 25000115 0023	2530015000352 Compresero 12 compresas. Dimensiones: 56x66x86 cm. Fact. 884	21,339.86
1243 25000115 0024	2530015000353 Compresero 12 compresas. Dimensiones: 56x66x86 cm. Fact. 884	21,339.86
1243 25000115 0025	2530015000354 Compresero 12 compresas. Dimensiones: 56x66x86 cm. Fact. 884	21,339.86
1243 25000115 0026	2530015000355 Compresero 12 compresas. Dimensiones: 56x66x86 cm. Fact. 884	21,339.86
1243 25000115 0027	2530015000356 Mesa de tratamiento con colchón. Dimensiones: 70 cm ancho x 180de largo x80 cm de alto. Fact. 884	3,157.06
1243 25000115 0028	2530015000357 Mesa de tratamiento con colchón. Dimensiones: 70 cm ancho x 180de largo x80 cm de alto. Fact. 884	3,157.06
1243 25000115 0029	2530015000358 Mesa de tratamiento con colchón. Dimensiones: 70 cm ancho x 180de largo x80 cm de alto. Fact. 884	3,157.06
1243 25000115 0030	2530015000359 Mesa de tratamiento con colchón. Dimensiones: 70 cm ancho x 180de largo x80 cm de alto. Fact. 884	3,157.06
1243 25000115 0031	2530015000360 Mesa de tratamiento con colchón. Dimensiones: 70 cm ancho x 180de largo x80 cm de alto. Fact. 884	3,157.06
1243 25000115 0032	2530015000361 Mesa de tratamiento con colchón. Dimensiones: 70 cm ancho x 180de largo x80 cm de alto. Fact. 884	3,157.06
1243 25000115 0033	2530015000362 Mesa de tratamiento con colchón. Dimensiones: 70 cm ancho x 180de largo x80 cm de alto. Fact. 884	3,157.06
1243 25000115 0034	2530015000363 Mesa de tratamiento con colchón. Dimensiones: 70 cm ancho x 180de largo x80 cm de alto. Fact. 884	3,157.06
1243 25000115 0035	2530015000364 Mesa de tratamiento con colchón. Dimensiones: 70 cm ancho x 180de largo x80 cm de alto. Fact. 884	3,157.06
1243 25000115 0036	2530015000365 Mesa de tratamiento con colchón. Dimensiones: 70 cm ancho x 180de largo x80 cm de alto. Fact. 884	3,157.06

**SISTEMA PARA EL DESARROLLO INTEGRAL DE LA FAMILIA DEL  
 ESTADO DE CHIAPAS, DIF-CHIAPAS**
**SISTEMA CONTABLE 2018**
**RELACIÓN DE BIENES MUEBLES QUE COMPONEN SU PATRIMONIO**

Página 76 de 82

**Cuenta Pública al 31 de diciembre de 2018**

Hora: 01:15:16p. m.

Fecha: 29/01/2019

Código	Descripción del Bien	Valor en Libros
1243 25000115 0037	2530015000366 Mesa de tratamiento con colchón. Dimensiones: 70 cm ancho x 180de largo x80 cm de alto. Fact. 884	3,157.06
1243 25000115 0038	2530015000367 Mesa de tratamiento con colchón. Dimensiones: 70 cm ancho x 180de largo x80 cm de alto. Fact. 884	3,157.06
1243 25000115 0039	2530015000368 Mesa de tratamiento con colchón. Dimensiones: 70 cm ancho x 180de largo x80 cm de alto. Fact. 884	3,157.06
1243 25000115 0040	2530015000369 Mesa de tratamiento con colchón. Dimensiones: 70 cm ancho x 180de largo x80 cm de alto. Fact. 884	3,157.06
1243 25000115 0041	2530015000370 Mesa de Bobath. Tapicería de nylon reforzada. Dimensiones: 122 cm ancho x 213 cm largo x 50 cm alto. Fact. 884	9,564.15
1243 25000115 0042	2530015000371 Mesa de Bobath. Tapicería de nylon reforzada. Dimensiones: 122 cm ancho x 213 cm largo x 50 cm alto. Fact. 884	9,564.15
1243 25000115 0043	2530015000372 Mesa de Bobath. Tapicería de nylon reforzada. Dimensiones: 122 cm ancho x 213 cm largo x 50 cm alto. Fact. 884	9,564.15
1243 25000115 0044	2530015000373 Mesa de Bobath. Tapicería de nylon reforzada. Dimensiones: 122 cm ancho x 213 cm largo x 50 cm alto. Fact. 884	9,564.15
1243 25000115 0045	2530015000374 Mesa de Bobath. Tapicería de nylon reforzada. Dimensiones: 122 cm ancho x 213 cm largo x 50 cm alto. Fact. 884	9,564.15
1243 25000115 0046	2530015000375 Mesa de Bobath. Tapicería de nylon reforzada. Dimensiones: 122 cm ancho x 213 cm largo x 50 cm alto. Fact. 884	9,564.15
1243 25000115 0047	2530015000376 Mesa de Bobath. Tapicería de nylon reforzada. Dimensiones: 122 cm ancho x 213 cm largo x 50 cm alto. Fact. 884	9,564.15
1243 25000115 0048	2530015000377 Kit de cuñas para terapia Mecanoterapia. Fact. 884	2,708.83
1243 25000115 0049	2530015000378 Kit de cuñas para terapia Mecanoterapia. Fact. 884	2,708.83
1243 25000115 0050	2530015000379 Kit de cuñas para terapia Mecanoterapia. Fact. 884	2,708.83
1243 25000115 0051	2530015000380 Kit de cuñas para terapia Mecanoterapia. Fact. 884	2,708.83
1243 25000115 0052	2530015000381 Kit de cuñas para terapia Mecanoterapia. Fact. 884	2,708.83
1243 25000115 0053	2530015000382 Kit de cuñas para terapia Mecanoterapia. Fact. 884	2,708.83
1243 25000115 0054	2530015000383 Kit de cuñas para terapia Mecanoterapia. Fact. 884	2,708.83
1243 25000115 0055	2530015000384 Kit de cilindros para terapia Mecanoterapia. Juego de rodillo. Mca. Interferenciales. Fact. 884	2,708.83
1243 25000115 0056	2530015000385 Kit de cilindros para terapia Mecanoterapia. Juego de rodillo. Mca. Interferenciales. Fact. 884	2,708.83
1243 25000115 0057	2530015000386 Kit de cilindros para terapia Mecanoterapia. Juego de rodillo. Mca. Interferenciales. Fact. 884	2,708.83
1243 25000115 0058	2530015000387 Kit de cilindros para terapia Mecanoterapia. Juego de rodillo. Mca. Interferenciales. Fact. 884	2,708.83
1243 25000115 0059	2530015000388 Kit de cilindros para terapia Mecanoterapia. Juego de rodillo. Mca. Interferenciales. Fact. 884	2,708.83
1243 25000115 0060	2530015000389 Kit de cilindros para terapia Mecanoterapia. Juego de rodillo. Mca. Interferenciales. Fact. 884	2,708.83
1243 25000115 0061	2530015000390 Kit de cilindros para terapia Mecanoterapia. Juego de rodillo. Mca. Interferenciales. Fact. 884	2,708.83
1243 25000115 0062	2530015000391 Escaleras con rampa Mecanoterapia. Madera. Escalones cubiertos de hule antiderrapante. Fact. 884	19,682.88
1243 25000115 0063	2530015000392 Escaleras con rampa Mecanoterapia. Madera. Escalones cubiertos de hule antiderrapante. Fact. 884	19,682.88
1243 25000115 0064	2530015000393 Escaleras con rampa Mecanoterapia. Madera. Escalones cubiertos de hule antiderrapante. Fact. 884	19,682.88
1243 25000115 0065	2530015000394 Escaleras con rampa Mecanoterapia. Madera. Escalones cubiertos de hule antiderrapante. Fact. 884	19,682.88
1243 25000115 0066	2530015000395 Escaleras con rampa Mecanoterapia. Madera. Escalones cubiertos de hule antiderrapante. Fact. 884	19,682.88

**SISTEMA PARA EL DESARROLLO INTEGRAL DE LA FAMILIA DEL  
 ESTADO DE CHIAPAS, DIF-CHIAPAS**
**SISTEMA CONTABLE 2018**
**RELACIÓN DE BIENES MUEBLES QUE COMPONEN SU PATRIMONIO**

Página 77 de 82

**Cuenta Pública al 31 de diciembre de 2018**

Hora: 01:15:16p. m.

Fecha: 29/01/2019

Código	Descripción del Bien	Valor en Libros
1243 25000115 0067	2530015000396 Escaleras con rampa Mecanoterapia. Madera. Escalones cubiertos de hule antiderrapante. Fact. 884	19,682.88
1243 25000115 0068	2530015000397 Escaleras con rampa Mecanoterapia. Madera. Escalones cubiertos de hule antiderrapante. Fact. 884	19,682.88
1243 25000115 0069	2530015000398 Espejo de postura individual. Tamaño: 71.12 cm x 182.88 cm 4 rodajas con frenos p/su fácil traslado y seguridad. Fact. 884	3,507.84
1243 25000115 0070	2530015000399 Espejo de postura individual. Tamaño: 71.12 cm x 182.88 cm 4 rodajas con frenos p/su fácil traslado y seguridad. Fact. 884	3,507.84
1243 25000115 0071	2530015000400 Espejo de postura individual. Tamaño: 71.12 cm x 182.88 cm 4 rodajas con frenos p/su fácil traslado y seguridad. Fact. 884	3,507.84
1243 25000115 0072	2530015000401 Espejo de postura individual. Tamaño: 71.12 cm x 182.88 cm 4 rodajas con frenos p/su fácil traslado y seguridad. Fact. 884	3,507.84
1243 25000115 0073	2530015000402 Espejo de postura individual. Tamaño: 71.12 cm x 182.88 cm 4 rodajas con frenos p/su fácil traslado y seguridad. Fact. 884	3,507.84
1243 25000115 0074	2530015000403 Espejo de postura individual. Tamaño: 71.12 cm x 182.88 cm 4 rodajas con frenos p/su fácil traslado y seguridad. Fact. 884	3,507.84
1243 25000115 0075	2530015000404 Espejo de postura individual. Tamaño: 71.12 cm x 182.88 cm 4 rodajas con frenos p/su fácil traslado y seguridad. Fact. 884	3,507.84
1243 25000115 0076	2530015000405 Bicicleta terapéutica. Resistencia magnética con 24 niveles, rueda de 10 kg, sensor de pulso en manubrio, computadora. Fact. 884	14,985.62
1243 25000115 0077	2530015000406 Bicicleta terapéutica. Resistencia magnética con 24 niveles, rueda de 10 kg, sensor de pulso en manubrio, computadora. Fact. 884	14,985.62
1243 25000115 0078	2530015000407 Bicicleta terapéutica. Resistencia magnética con 24 niveles, rueda de 10 kg, sensor de pulso en manubrio, computadora. Fact. 884	14,985.62
1243 25000115 0079	2530015000408 Bicicleta terapéutica. Resistencia magnética con 24 niveles, rueda de 10 kg, sensor de pulso en manubrio, computadora. Fact. 884	14,985.62
1243 25000115 0080	2530015000409 Bicicleta terapéutica. Resistencia magnética con 24 niveles, rueda de 10 kg, sensor de pulso en manubrio, computadora. Fact. 884	14,985.62
1243 25000115 0081	2530015000410 Bicicleta terapéutica. Resistencia magnética con 24 niveles, rueda de 10 kg, sensor de pulso en manubrio, computadora. Fact. 884	14,985.62
1243 25000115 0082	2530015000411 Bicicleta terapéutica. Resistencia magnética con 24 niveles, rueda de 10 kg, sensor de pulso en manubrio, computadora. Fact. 884	14,985.62
1243 25000115 0083	2530015000412 Parafinero terapéutico. Tina de acero inoxidable, Accesorios estándar: cubierta plástica. Fact. 884	4,018.85
1243 25000115 0084	2530015000413 Parafinero terapéutico. Tina de acero inoxidable, Accesorios estándar: cubierta plástica. Fact. 884	4,018.85
1243 25000115 0085	2530015000414 Parafinero terapéutico. Tina de acero inoxidable, Accesorios estándar: cubierta plástica. Fact. 884	4,018.85
1243 25000115 0086	2530015000415 Parafinero terapéutico. Tina de acero inoxidable, Accesorios estándar: cubierta plástica. Fact. 884	4,018.85
1243 25000115 0087	2530015000416 Parafinero terapéutico. Tina de acero inoxidable, Accesorios estándar: cubierta plástica. Fact. 884	4,018.85
1243 25000115 0088	2530015000417 Parafinero terapéutico. Tina de acero inoxidable, Accesorios estándar: cubierta plástica. Fact. 884	4,018.85
1243 25000115 0089	2530015000418 Parafinero terapéutico. Tina de acero inoxidable, Accesorios estándar: cubierta plástica. Fact. 884	4,018.85
1244	Vehículos y Equipo de Transporte	7,495,909.99
1244 111A0114 0002	25300140003 Unidad marca FIAT uno vivace color Blanco Serie E0589714 mod.2014	156,900.00
1244 111A0114 0003	25300140004 Unidad marca FIAT uno vivace en color Blanco Serie E0618739 mod.2014	156,900.00
1244 111A0114 0004	25300140002 Unidad tipo SUV Modelo 2015 traccion 4x2, cuatro puertas Serie FT520343	334,899.99



**SISTEMA PARA EL DESARROLLO INTEGRAL DE LA FAMILIA DEL  
 ESTADO DE CHIAPAS, DIF-CHIAPAS**
**SISTEMA CONTABLE 2018**
**RELACION DE BIENES MUEBLES QUE COMPONEN SU PATRIMONIO**

Página 78 de 82

**Cuenta Pública al 31 de diciembre de 2018**

Hora: 01:15:16p. m.

Fecha: 29/01/2019

Código	Descripción del Bien	Valor en Libros
1244 111A0115 0002	25300150021 01 UNIDAD MARCA NISSAN VERSION NV350 URVAN 15 PAS AMP. DSEL AA PAQ. N.S. JN1CE6DS1G9000465 MOTOR. YD25380526A COLOR EXT. BLANCO SEGÚN FACTURA FVA12282.	421,700.00
1244 111A0115 0003	25300150011 01 CAMIONETA MARCA FORD 2015.5 RANGER TIPO PICK-UP COLOR BLANCO OXFORD SERIE- 8AFRR5AA0F6334674 S/FACT .AM7305	299,573.00
1244 111A0115 0004	25300150012 01 CAMIONETA MARCA FORD 2015.5 RANGER TIPO PICK-UP COLOR BLANCO OXFORD SERIE-8AFRR5AA0F6333198 S7FACT .AM7304	299,573.00
1244 111A0115 0005	25300150013 01 CAMIONETA MARCA FORD 2015.5 RANGER TIPO PICK-UP COLOR BLANCO OXFORD SERIE-8AFRR5AA0F6333184 S/FACT. AM7303	299,573.00
1244 111A0115 0006	25300150014 01 CAMIONETA MARCA FORD 2015.5 RANGER TIPO PICK-UP COLOR BLANCO OXFORD SERIE-8AFRR5AA0F6333170 S/FACT. AM7302	299,573.00
1244 111A0115 0007	25300150016 01 CAMIONETA MARCA FORD 2015.5 RANGER TIPO PICK-UP COLOR BLANCO OXFORD SERIE-8AFRR5AA0F6333153 S/FACT. AM7300	299,573.00
1244 111A0115 0008	25300150015 01 CAMIONETA MARCA FORD 2015.5 RANGER TIPO PICK-UP COLOR BLANCO OXFORD SERIE-8AFRR5AA0F6333167 S/FACT. AM7301	273,744.00
1244 111A0115 0009	25300150017 01 CAMIONETA MARCA FORD 2015.5 RANGER TIPO PICK-UP COLOR BLANCO OXFORD SERIE-8AFRR5AA0F6330110 S/FACT. AM7299	299,573.00
1244 14000114 0002	25300140001 Vehiculo Chrysler Town Country Suv Mod.2014 Se.2C4JC1AG4ER289720 I.P.VEL.DIF FACT.050	592,500.00
1244 14000115 0002	25300150020 1 CAMIONETA FORD 2015, SERIE: 8AFRR5AA0F6335758, FACTURA: AM7351	299,573.00
1244 14000115 0003	25300150019 1 CAMIONETA FORD 2015, SERIE: 8AFRR5AA0F6334688, FACTURA: AM7352	299,573.00
1244 14000115 0004	25300150018 1 CAMIONETA FORD 2015, SERIE: 8AFRR5AA0F6335761, FACTURA: AM7353	299,573.00
1244 14000115 0005	01 CAMIONETA MARCA FORD 2015.5 RANGER TIPO PICK-UP COLOR BLANCO OXFORD SERIE-8AFRR5AA0F6333167 S/FACT. AM7301	25,829.00
1244 14000118 0002	01 UNIDAD MARCA: NISSAN VERSION: NV350 URVAN 15 PAS AMPLIA A/A PAQ SEG T/M SERIE: JN1BE6DSXJ9030843 MOTOR: QR25 701261Q COLOR: EXT BLANCO MODELO: 2018, FACTURA: FVC8478	482,300.00
1244 14000118 0003	01 UNIDAD MARCA: NISSAN VERSION: NP300 FRONTIER XE TM AC P SEG 6VEL SERIE: 3N6AD33A0JK890375 MOTOR: QR25245973H COLOR EXT: BLANCO MODELO: 2018, FACTURA: FVC8472	345,600.00
1244 14000118 0004	01 UNIDAD MARCA: NISSAN VERSION: NP300 FRONTIER XE TM AC P SEG 6VEL SERIE: 3N6AD33A2JK893620 MOTOR: QR25248787H COLOR EXT: BLANCO MODELO: 2018, FACTURA: FVC8473	345,600.00
1244 17000115 0002	25300150002 RAM 700 COLOR BLANCO TIPO PICK-UP SERIE:9BD578450F7915841 MODELO 2015 (CONGREGACION MARIANA TRINITARIA ASOCIACION CIVIL)	182,900.00
1244 17000115 0003	25300150003 RAM 700 COLOR BLANCO TIPO PICK-UP SERIE 9BD578452F7916893 MODELO 2015 (CONGREGACION MARIANA TRINITARIA ASOCIACION CIVIL)	182,900.00
1244 17000115 0004	25300150004 RAM 700 COLOR BLANCO TIPO PICK-UP SERIE 9BD578458F7914727 MODELO 2015 (CONGREGACION MARIANA TRINITARIA ASOCIACION CIVIL)	182,900.00
1244 17000115 0005	25300150005 RAM 700 COLOR BLANCO TIPO PICK-UP SERIE:9BD57845XF7902837 MODELO 2015 (CONGREGACION MARIANA TRINITARIA ASOCIACION CIVIL)	182,900.00
1244 17000115 0006	25300150006 RAM 700 COLOR BLANCO TIPO PICK-UP SERIE:9BD57845XF7917810 MODELO 2015 (CONGRERACION MARIANA TRINITARIA ASOCIACION CIVIL)	182,900.00
1244 17000115 0007	25300150007 RAM 700 COLOR BLANCO TIPO PICK-UP SERIE:9BD578451F7915363 MODELO 2015 (CONGREGACION MARIANA TRINITARIA ASOCIACION CIVIL)	182,900.00

**SISTEMA PARA EL DESARROLLO INTEGRAL DE LA FAMILIA DEL  
 ESTADO DE CHIAPAS, DIF-CHIAPAS**
**SISTEMA CONTABLE 2018**
**RELACION DE BIENES MUEBLES QUE COMPONEN SU PATRIMONIO**

Página 79 de 82

**Cuenta Pública al 31 de diciembre de 2018**

Hora: 01:15:16p. m.

Fecha: 29/01/2019

Código	Descripción del Bien	Valor en Libros
1244 17000115 0008	25300150008 RAM 700 COLOR BLANCO TIPO PICK-UP SERIE:9BD578454F7915924 MODELO 2015 (CONGREGACION MARIANA TRINITARIA ASOCIACION CIVIL)	182,900.00
1244 17000115 0009	25300150009 VOLKSWAGEN COLOR BLANCO CRISTAL TIPO SAVEIRO STARTLINE SERIE:9BWKB05U9FP123400 MODELO 2015 (CONGREGACION MARIANA TRINITARIA ASOCIACION CIVIL)	191,740.00
1244 17000115 0010	25300150010 VOLKSWAGEN COLOR BLANCO CRISTAL TIPO SAVEIRO STARTLINE SERIE:9BWKB05U2FP110343 MODELO 2015 (CONGREGACION MARIANA TRINITARIA ASOCIACION CIVIL)	191,740.00
1245	Equipo de Defensa y Seguridad	3,382.49
1245 111A0106 0002	2530005004152 Caja de Seguridad S/M S/M S/S	3,382.49
1246	Maquinaria, Otros Equipos y Herramientas	1,679,981.45
1246 111A0102 0031	2530014000468 01 Impresora	7,392.86
1246 131A0110 0001	2530010000010 01 Computadora Portatil mod.aspire 5532 ser.lxpgyoc0069455b6271601 FAM REPOSIC.	8,000.00
1246 14000109 0004	2530009000016 01 Scanner marca Hewlt Packard, Modelo Scanjet 5590	6,040.95
1246 14000109 0006	2530009000001 01 C.P.U. Mca. Dell Modelo T3400 Serie 9Q4LLJ1.	18,818.13
1246 14000109 0010	2530009000005 01 CPU. Marca DELL Modelo. OPTIPLEX 760 Serie 4J9LLJI	13,121.73
1246 14000109 0014	2530009000009 01 C.P.U. Maeca DELL Modelo OPTITPLEX 760 Serie JH9LLJI	13,121.73
1246 14000109 0018	2530009000013 01 Software microsoft small Busines 2007	4,265.35
1246 14000109 0019	2530009000014 01 Software microsoft small Busines 2007	4,265.35
1246 14000109 0020	2530009000015 01 Software microsoft small Busines 2007	4,265.35
1246 211A0115 0003	2530015000423 01 Bomba de 2HP de Alta Presion S/Fact. 208576D2	2,608.00
1246 211A0115 0004	2530015000425 01 Bomba Naranja de 1 1/2 HP de Alta Presion S/Fact. 208576D2	2,500.00
1246 211A0115 0005	2530015000020 Bomba Evans Mon 1.5 HP 1 ½ x 1 ¼ 4HME150 Según Factura FCC211867	2,534.19
1246 25000114 0002	2530014001428 Sierra Caladora Manual, Marca:N/A, Fact.7 CH	4,060.00
1246 25000114 0003	2530014001429 Sierra Caladora Manual, Marca:N/A, Fact.7 CH	4,060.00
1246 25000114 0004	2530014001430 Maquina de Coser, Marca N/A, Fact.7 CH	35,960.00
1246 25000114 0005	2530014001431 Maquina de Coser, Marca N/A, Fact.7 CH	35,960.00
1246 25000114 0006	2530014001432 Compresor Cilindro de 600 KG, Marca N/A, Fact.7 CH	23,200.00
1246 25000114 0007	2530014001433 Taladro de mano industrial de 1 HP Marca N/A, Fact.7 CH	16,646.00
1246 25000114 0008	2530014001434 Tornillo de Banco No.5 Marca N/A. Fact.7 CH	19,140.00
1246 25000114 0009	2530014001435 Tornillo de Banco No.5 Marca N/A. Fact.7 CH	19,140.00
1246 25000114 0010	2530014001436 Cizalla para metales, MCA.N/A, Fact.7 CH	15,196.00
1246 25000114 0011	2530014001437 Cizalla para metales, MCA.N/A, Fact.7 CH	15,196.00
1246 25000114 0012	2530014001438 Esmeril potencia:930 watts. Mca. N/A, Fact.7 CH	11,020.00
1246 25000114 0013	2530014001439 Taladro de Piso, Motor de 3/4 H.P. y Broquero para 1/2" Mca.N/A, Fact.7 CH	8,700.00
1246 25000114 0014	2530014001440 Horno Infrarojo, Mca.N/A, Fact.7 CH	433,724.00
1246 411A0111 0002	2530011000004 Aire acondicionado YORK YSCA12FSAADK 100002401110500120	4,701.34
1246 411A0111 0003	2530011000006 Aire acondicionado YORK YSCA18FSAADK 100002402110504307	6,320.03
1246 411A0111 0004	2530011000007 Aire acondicionado YORK YSCA18FSAADK 100002402110504256	6,320.03

**SISTEMA PARA EL DESARROLLO INTEGRAL DE LA FAMILIA DEL  
 ESTADO DE CHIAPAS, DIF-CHIAPAS**
**SISTEMA CONTABLE 2018**
**RELACIÓN DE BIENES MUEBLES QUE COMPONEN SU PATRIMONIO**

Página 80 de 82

**Cuenta Pública al 31 de diciembre de 2018**

Hora: 01:15:16p. m.

Fecha: 29/01/2019

Código	Descripción del Bien	Valor en Libros
1246 411A0114 0002	2530014000003 Equipo Aire Acondicionado Tipo Mini Split, Mca. Midea, Mod. m-12CDLA Cap. de 12,000 BTU/HR Monofasico 220 Volts.	5,825.52
1246 411A0114 0003	2530014000004 Equipo Aire Acondicionado Tipo Mini Split, Mca. Midea, Mod. m-12CDLA Cap. de 12,000 BTU/HR Monofasico 220 Volts.	5,825.52
1246 411A0114 0004	2530014000005 Equipo Aire Acondicionado Tipo Mini Split, Mca. Midea, Mod. m-12CDLA Cap. de 12,000 BTU/HR Monofasico 220 Volts.	5,825.52
1246 411A0114 0005	2530014000006 Sum. Equipo de Aire Acondicionado Tipo Mini Split Marca Carrier de 24,000 BTU Mod. 53RC243C 2F/60HZ/220 VOLTS.	9,662.80
1246 411A0114 0006	2530014000007 Sum. Equipo de Aire Acondicionado Tipo Mini Split Marca Carrier de 24,000 BTU Mod. 53RC243C 2F/60HZ/220 VOLTS.	9,662.80
1246 411A0114 0007	2530014000008 Equipo de Aire Acondicionado Tipo Mini Split Pared Alta Mca. Prime Mod. EMPRN362-T, Serie L-2014-01-1D-02-0115 Capacidad de 36,000 BTU/HR Monofasico a 220 Volts	15,805.00
1246 431A0110 0001	2530110000001 Aire acondicionado TRANE 2TTK0524AA1AA 3101490003421 IMEPREV	10,788.00
1246 431A0110 0002	2530110000002 Aire acondicionado TRANE 2TTK0524AA1AA 3101490008289 IMEPREV	10,788.00
1246 431A0110 0003	2530110000003 Aire acondicionado TRANE 2TTK0524AA1AA 3101490008290 IMEPREV	10,788.00
1246 431A0110 0004	2530110000004 Aire acondicionado TRANE 2MCW0524E1000AA 090311283703120366 IMEPREV	10,788.00
1246 431A0110 0005	2530110000005 Aire acondicionado TRANE 2MCW0524E1000AA 1030311867605120246 IMEPREV	10,788.00
1246 431A0111 0001	2530111000002 Aire acondicionado LG 3600 BTU S342CP 002KASE00638 IMEPREV	27.00
1246 45000114 0002	2530014001640 Minisplitt capacidad de 1.5 toneladas, Mca.N/A, Fact.1274	9,344.29
1246 45000114 0003	2530014001641 Minisplitt capacidad de 1.5 toneladas, Mca.N/A, Fact.1274	9,344.29
1246 45000114 0004	2530014001642 Minisplitt capacidad de 1.5 toneladas, Mca.N/A, Fact.1274	9,344.29
1246 45000114 0005	2530014001643 Minisplitt capacidad de 1.5 toneladas, Mca.N/A, Fact.1274	9,344.29
1246 45000114 0006	2530014001644 Minisplitt capacidad de 1.5 toneladas, Mca.N/A, Fact.1274	9,344.29
1246 45000114 0007	2530014001645 Minisplitt capacidad de 1.5 toneladas, Mca.N/A, Fact.1274	9,344.29
1246 45000114 0008	2530014001646 Minisplitt capacidad de 1 tonelada, Mca.N/A, Fact.1274	7,591.67
1246 45000114 0009	2530014001647 Minisplitt capacidad de 1 tonelada, Mca.N/A, Fact.1274	7,591.67
1246 45000114 0010	2530014001648 Minisplitt capacidad de 1 tonelada, Mca.N/A, Fact.1274	7,591.67
1246 45000114 0011	2530014001649 Minisplitt capacidad de 1 tonelada, Mca.N/A, Fact.1274	7,591.67
1246 45000114 0012	2530014001650 Minisplitt capacidad de 1 tonelada, Mca.N/A, Fact.1274	7,591.67
1246 45000114 0013	2530014001651 Minisplitt capacidad de 1 tonelada, Mca.N/A, Fact.1274	7,591.67
1246 45000114 0014	2530014001652 Minisplitt capacidad de 1 tonelada, Mca.N/A, Fact.1274	7,591.67
1246 45000114 0015	2530014001653 Minisplitt capacidad de 1 tonelada, Mca.N/A, Fact.1274	7,591.67
1246 45000114 0016	2530014001654 Minisplitt capacidad de 1 tonelada, Mca.N/A, Fact.1274	7,591.67
1246 45000114 0017	2530014001655 Minisplitt capacidad de 1 tonelada, Mca.N/A, Fact.1274	7,591.67
1246 45000114 0018	2530014001656 Minisplitt capacidad de 1 tonelada, Mca.N/A, Fact.1274	7,591.67
1246 45000114 0019	2530014001657 Minisplitt capacidad de 1 tonelada, Mca.N/A, Fact.1274	7,591.67
1246 45000114 0020	2530014001658 Minisplitt capacidad de 1 tonelada, Mca.N/A, Fact.1274	7,591.67
1246 45000114 0021	2530014001659 Minisplitt capacidad de 1 tonelada, Mca.N/A, Fact.1274	7,591.67
1246 45000114 0022	2530014001660 Minisplitt capacidad de 1 tonelada, Mca.N/A, Fact.1274	7,591.67
1246 45000114 0023	2530014001661 Minisplitt capacidad de 1 tonelada, Mca.N/A, Fact.1274	7,591.67
1246 45000114 0024	2530014001662 Minisplitt capacidad de 1 tonelada, Mca.N/A, Fact.1274	7,591.67

**SISTEMA PARA EL DESARROLLO INTEGRAL DE LA FAMILIA DEL  
 ESTADO DE CHIAPAS, DIF-CHIAPAS**
**SISTEMA CONTABLE 2018**
**RELACIÓN DE BIENES MUEBLES QUE COMPONEN SU PATRIMONIO**

Página 81 de 82

**Cuenta Pública al 31 de diciembre de 2018**

Hora: 01:15:16p. m.

Fecha: 29/01/2019

Código	Descripción del Bien	Valor en Libros
1246 45000114 0025	2530014001663 Minisplitt capacidad de 1 tonelada, Mca.N/A, Fact.1274	7,591.67
1246 45000114 0026	2530014001664 Minisplitt capacidad de 1 tonelada, Mca.N/A, Fact.1274	7,591.67
1246 45000114 0027	2530014001665 Minisplitt capacidad de 1 tonelada, Mca.N/A, Fact.1274	7,591.67
1246 45000114 0028	2530014001666 Minisplitt capacidad de 1 tonelada, Mca.N/A, Fact.1274	7,591.67
1246 45000114 0029	2530014001667 Minisplitt capacidad de 1 tonelada, Mca.N/A, Fact.1274	7,591.67
1246 45000114 0030	2530014001668 Minisplitt capacidad de 1 tonelada, Mca.N/A, Fact.1274	7,591.67
1246 45000114 0031	2530014001669 Minisplitt capacidad de 1 tonelada, Mca.N/A, Fact.1274	7,591.67
1246 45000114 0032	2530014001670 Minisplitt capacidad de 1 tonelada, Mca.N/A, Fact.1274	7,591.67
1246 45000114 0033	2530014001671 Minisplitt capacidad de 1 tonelada, Mca.N/A, Fact.1274	7,591.67
1246 45000114 0034	2530014001672 Minisplitt capacidad de 2 toneladas, Mca.N/A, Fact.1274	10,150.78
1246 45000114 0035	2530014001673 Minisplitt capacidad de 2 toneladas, Mca.N/A, Fact.1274	10,150.78
1246 45000114 0036	2530014001584 Aire Acondicionado Minisplit 12000 vtu, Fact.33	3,900.00
1246 45000114 0037	2530014001585 01 Aire Acondicionado Minisplits 1200 VTU Según Factura 33	3,900.00
1246 55000114 0002	2530014001674 Equipo de Sonido, Mca.N/A, Fact.1275	10,778.85
1246 711A0114 0002	2530014001468 01 Rotomartillo makita de 1/2 Hp Industrial reversible con adaptador para brocas SDI E AV. 120 Volt.	2,377.19
1246 711A0114 0003	2530014001469 01 Esmeril de banco de 10" Industrial con Protectores ambos lados y Piedras 110 Volts.	3,886.81
1246 75000114 0002	2530014001441 Equipo Sierra para escayola. Tipo Stryker, con motor de 17,000 rpm, Mca.N/A, Fact.8 CH	30,392.00
1246 75000114 0003	2530014001446 Equipo Prensa dual de vacio, Mca.N/A, Fact.8 CH	35,380.00
1246 75000114 0004	2530014001442 Equipo Mole V2 para dif. Trabajos que hay que ejecutar con las protesis, Mca.N/A, Fact.8 CH	143,260.00
1246 75000114 0005	2530014001443 Equipo Bomba de Vacio para multiestaciones de succion motor 115 V. Mca.N/A, Fact.8 CH	22,620.00
1246 75000114 0006	2530014001444 Equipo Supreme Proflex motor de 1/4 H.P. Mca.N/A Fact.8 CH	40,020.00
1246 75000114 0007	2530014001445 Equipo Multipro Dremel 4000 3 aditamentos, Mca.N/A Fact.8 CH	4,292.00
1246 911A0113 0002	2530013000001 Molino S/M S/M S/S	37,120.00
1246 94000117 0002	2530017000154 01 PZA DESBROZADORA 18571 (CHE-81-06-17 CTA.7385 I.P.)	3,625.00
1246 95000114 0002	2530014001601 Sistema de Cerradura Automatica, Mca.N/A, Fact.1270	4,372.99
1246 95000114 0003	2530014001602 Sistema de Cerradura Automatica, Mca.N/A, Fact.1270	4,372.99
1246 95000114 0004	2530014001603 Sistema de Cerradura Automatica, Mca.N/A, Fact.1270	4,372.99
1246 95000114 0005	2530014001604 Sistema de Cerradura Automatica, Mca.N/A, Fact.1270	4,372.99
1246 95000114 0006	2530014001605 Sistema de Cerradura Automatica, Mca.N/A, Fact.1270	4,372.99
1246 95000114 0007	2530014001606 Sistema de Cerradura Automatica, Mca.N/A, Fact.1270	4,372.99
1246 95000114 0008	2530014001607 Sistema de Cerradura Automatica, Mca.N/A, Fact.1270	4,372.99
1246 95000114 0009	2530014001608 Sistema de Cerradura Automatica, Mca.N/A, Fact.1270	4,372.99
1246 95000114 0010	2530014001609 Sistema de Cerradura Automatica, Mca.N/A, Fact.1270	4,372.99
1246 95000114 0011	2530014001610 Sistema de Cerradura Automatica, Mca.N/A, Fact.1270	4,372.99
1246 95000114 0012	2530014001611 Sistema de Cerradura Automatica, Mca.N/A, Fact.1270	4,372.99
1246 95000114 0013	2530014001612 Sistema de Cerradura Automatica, Mca.N/A, Fact.1270	4,372.99
1246 95000114 0014	2530014001613 Sistema de Cerradura Automatica, Mca.N/A, Fact.1270	4,372.99
1246 95000114 0015	2530014001614 Sistema de Cerradura Automatica, Mca.N/A, Fact.1270	4,372.99

**SISTEMA PARA EL DESARROLLO INTEGRAL DE LA FAMILIA DEL  
 ESTADO DE CHIAPAS, DIF-CHIAPAS**
**SISTEMA CONTABLE 2018**
**RELACIÓN DE BIENES MUEBLES QUE COMPONEN SU PATRIMONIO**

Página 82 de 82

**Cuenta Pública al 31 de diciembre de 2018**

Hora: 01:15:16p. m.

Fecha: 29/01/2019

Código	Descripción del Bien	Valor en Libros
1246 95000114 0016	2530014001615 Sistema de Cerradura Automatica, Mca.N/A, Fact.1270	4,372.99
1246 95000114 0017	2530014001616 Sistema de Cerradura Automatica, Mca.N/A, Fact.1270	4,372.99
1246 95000114 0018	2530014001617 Sistema de Cerradura Automatica, Mca.N/A, Fact.1270	4,372.99
1246 95000114 0019	2530014001618 Sistema de Cerradura Automatica, Mca.N/A, Fact.1270	4,372.99
1246 95000114 0020	2530014001619 Sistema de Cerradura Automatica, Mca.N/A, Fact.1270	4,372.99
1246 95000114 0021	2530014001620 Sistema de Cerradura Automatica, Mca.N/A, Fact.1270	4,372.99
1246 95000114 0022	2530014001621 Sistema de Cerradura Automatica, Mca.N/A, Fact.1270	4,372.99
1246 95000114 0023	2530014001622 Sistema de Cerradura Automatica, Mca.N/A, Fact.1270	4,372.99
1246 95000114 0024	2530014001623 Sistema de Cerradura Automatica, Mca.N/A, Fact.1270	4,372.99
1246 95000114 0025	2530014001624 Sistema de Cerradura Automatica, Mca.N/A, Fact.1270	4,372.99
1246 95000114 0026	2530014001625 Sistema de Cerradura Automatica, Mca.N/A, Fact.1270	4,372.99
1246 95000114 0027	2530014001626 Sistema de Cerradura Automatica, Mca.N/A, Fact.1270	4,372.99
1246 95000114 0028	2530014001627 Sistema de Cerradura Automatica, Mca.N/A, Fact.1270	4,372.99
1246 95000114 0029	2530014001628 Sistema de Cerradura Automatica, Mca.N/A, Fact.1270	4,372.99
1246 95000114 0030	2530014001629 Sistema de Cerradura Automatica, Mca.N/A, Fact.1270	4,372.99
1246 95000114 0031	2530014001586 Fotocopiadora, Impresora y Scanner Duplex, Mca.N/A Fact.1270	3,459.64
1246 95000114 0032	2530014001587 Lavadora industrial 28 KG, Mca.N/A, Fact.1270	8,527.22
1246 95000114 0033	2530014001588 Lavadora industrial 28 KG, Mca.N/A, Fact.1270	8,527.22
1246 95000114 0034	2530014001589 Secadora de ropa Industrial 17 KG, Mca.N/A,Fact.1270	8,018.57
1246 95000114 0035	2530014001590 Secadora de ropa Industrial 17 KG, Mca.N/A,Fact.1270	8,018.57
1246 95000114 0036	2530014001591 Lavadora de carga grande de 22 kg, Mca.N/A, Fact.1270	9,104.06
1246 95000114 0037	2530014001592 Lavadora de carga grande de 22 kg, Mca.N/A, Fact.1270	9,104.06
1246 95000114 0038	2530014001593 Secadora de ropa carga grande 20 KG, Mca.N/A,Fact.1270	10,023.07
1246 95000114 0039	2530014001594 Secadora de ropa carga grande 20 KG, Mca.N/A,Fact.1270	10,023.07
1246 95000114 0040	2530014002160 Contenedor para ropa sucia,medidas de 90x61x88 cm, Mca.N/A, Fact.1270	3,401.83
1246 95000114 0041	2530014002161 Contenedor para ropa sucia,medidas de 90x61x88 cm, Mca.N/A, Fact.1270	3,401.83
1246 95000114 0042	2530014002162 Contenedor para ropa sucia,medidas de 90x61x88 cm, Mca.N/A, Fact.1270	3,401.83

**SISTEMA PARA EL DESARROLLO INTEGRAL DE LA FAMILIA DEL  
 ESTADO DE CHIAPAS, DIF-CHIAPAS**
**SISTEMA CONTABLE 2018**
**RELACIÓN DE BIENES INMUEBLES QUE COMPONEN SU PATRIMONIO**

Página 1 de 1

**Cuenta Pública al 31 de diciembre de 2018**

Hora: 01:15:35p. m.

Fecha: 29/01/2019

Código	Descripción del Bien	Valor en Libros
1231	Terrenos	4,409,346.00
1231 14000106 0001	Delegacion VII Sierra Motozintla	3,009,703.00
1231 14000106 0002	Predio DIC Patria Nueva	1,350,836.00
1231 14000106 0003	M.R.L.-12 Colonia la Victoria	16,530.00
1231 14000106 0004	M-R-I-13 Colonia La Victoria	32,277.00
1233	Edificios no Habitacionales	68,181,450.79
1233 111A0191 0004	Casa Hogar Infantil Grijalva	6,376,687.79
1233 111A0198 0002	Centro de Desarrollo DIF Chiapa de Corzo	226,956.00
1233 111A0198 0004	Casa Hogar Ancianos I " Las Palmas"	9,672,622.00
1233 14000106 0001	Velatorio DIF	1,964,117.00
1233 14000106 0002	Oficinas Centrales	22,557,747.00
1233 14000106 0003	Centro de Rehabilitacion	21,914,916.00
1233 14000106 0004	Casa de la Mujer Maltratada	3,547,626.00
1233 14000106 0005	Crematorio	917,247.00
1233 14000106 0007	DIC Colonia Juarez	920,502.00
1233 14000196 0001	Predio Casa Grande Chiapa de Corzo	83,030.00

**SISTEMA PARA EL DESARROLLO INTEGRAL DE LA FAMILIA DEL  
 ESTADO DE CHIAPAS, DIF-CHIAPAS**
**SISTEMA CONTABLE 2018**
**RELACIÓN DE ACTIVOS INTANGIBLES QUE COMPONEN SU PATRIMONIO**

Página 1 de 2

**Cuenta Pública al 31 de diciembre de 2018**

Hora: 01:15:53p. m.

Fecha: 29/01/2019

Código	Descripción del Bien	Valor en Libros
1251	Software	149,352.77
1251 111A0106 0002	2530005009232 Software S/M MS SQL 2000 S/S	18,851.61
1251 111A0107 0002	2530007000658 Software MICROSOFT OFFICE 2007 SMALL BUSINESS S/S	3,783.50
1251 12000111 0001	2530014000576 01 Software antivirus (Ramo XII)	16,080.00
1251 12000116 0002	2530017000001 MS OFFICE 2016 STANDARD OPEN GOBIERNO Codigos: ARO021-10583 Factura: ARO 28	6,759.67
1251 131A0108 0001	2530108000029 Software MICROSOFT WINDOWS SMALL BUSINESS SERVER ETD S/S IMEPREV	25.00
1251 131A0111 0001	2530111000035 Software KASPERSKY BUSINESS SPACE SEGURITY S/S IMEPREV	8.00
1251 15000112 0003	2530013000047 01 Ms officce 2010 standard en español licencia de uso media de instalacion original oelectronica	4,323.97
1251 15000112 0004	2530013000048 01 Ms officce 2010 standard en español licencia de uso media de instalacion original oelectronica	4,323.97
1251 15000112 0005	2530013000049 01 Ms officce 2010 standard en español licencia de uso media de instalacion original oelectronica	4,323.97
1251 15000112 0006	2530013000050 01 Ms officce 2010 standard en español licencia de uso media de instalacion original oelectronica	4,323.97
1251 15000114 0002	2530014001474 Software de Credencializacion ID NET Profesional con llave, Mca.SIASA, Fact. No.60	4,715.83
1251 15000114 0003	2530014001475 Software de Credencializacion ID NET Profesional con llave, Mca.SIASA, Fact. No.60	4,715.83
1251 15000114 0004	2530014001476 Software de Credencializacion ID NET Profesional con llave, Mca.SIASA, Fact. No.60	4,715.83
1251 15000114 0005	2530014001477 Software de Credencializacion ID NET Profesional con llave, Mca.SIASA, Fact. No.60	4,715.83
1251 15000114 0006	2530014001478 Software de Credencializacion ID NET Profesional con llave, Mca.SIASA, Fact. No.60	4,715.83
1251 15000114 0007	2530014001479 Software de Credencializacion ID NET Profesional con llave, Mca.SIASA, Fact. No.60	4,715.83
1251 15000114 0008	2530014001480 Software de Credencializacion ID NET Profesional con llave, Mca.SIASA, Fact. No.60	4,715.83
1251 15000114 0009	2530014001481 Software de Credencializacion ID NET Profesional con llave, Mca.SIASA, Fact. No.60	4,715.83
1251 15000114 0010	2530014001482 Software de Credencializacion ID NET Profesional con llave, Mca.SIASA, Fact. No.60	4,715.83
1251 15000114 0011	2530014001483 Software de Credencializacion ID NET Profesional con llave, Mca.SIASA, Fact. No.60	4,715.83
1251 15000114 0012	2530014001484 Software de Credencializacion ID NET Profesional con llave, Mca.SIASA, Fact. No.60	4,715.83
1251 15000114 0013	2530014001485 Software de Credencializacion ID NET Profesional con llave, Mca.SIASA, Fact. No.60	4,715.83
1251 15000114 0014	2530014001486 Software de Credencializacion ID NET Profesional con llave, Mca.SIASA, Fact. No.60	4,715.83
1251 15000114 0015	2530014001487 Software de Credencializacion ID NET Profesional con llave, Mca.SIASA, Fact. No.60	4,715.83
1251 15000114 0016	2530014001471 Software de credencializacion ID NET profesional con llave, Mca.Siasa, Fact.71	5,063.83
1251 15000114 0017	2530014001472 Software de credencializacion ID NET profesional con llave, Mca.Siasa, Fact.71	5,063.83
1251 15000114 0018	2530014001473 Software de credencializacion ID NET profesional con llave, Mca.Siasa, Fact.71	5,063.83

**SISTEMA PARA EL DESARROLLO INTEGRAL DE LA FAMILIA DEL  
 ESTADO DE CHIAPAS, DIF-CHIAPAS**
**SISTEMA CONTABLE 2018**
**RELACIÓN DE ACTIVOS INTANGIBLES QUE COMPONEN SU PATRIMONIO**

Página 2 de 2

**Cuenta Pública al 31 de diciembre de 2018**

Hora: 01:15:53p. m.

Fecha: 29/01/2019

Código	Descripción del Bien	Valor en Libros
1251 15000114 0019	2530014000055 Software Ms Office 2010 Standar Español Según Factura A-757	2,668.00
1251 15000114 0020	2530014000056 Software Ms Office 2010 Standar Español Según Factura A-757	2,668.00
1254	Licencias	50,487.84
1254 11593216 0003	2530017000144 01 PZA. MS OFFICE 2016 ESTANDAR , LICENCIA DE USO PERMANENTE, MARCA MICROSOFT MODELO 2016, NUMERO DE SERIE; NKG6-WBPCCHXPMY-6DQLJ-CPQ4G, SEGUN FACTURA No. A-126	2,760.80
1254 11593217 0002	01 LICENCIA DE MICROSOFT OFFICE STANDARD MARCA MICROSOFT. (FAC. F003122)	6,356.80
1254 11593217 0003	MS Office 2016 Estándar Fact No. 194	6,895.04
1254 11593217 0004	MS Office 2016 Estándar Fact No. 194	6,895.04
1254 11593217 0005	MS Office 2016 Estándar Fact No. 194	6,895.04
1254 11593217 0006	MS Office 2016 Estándar Fact No. 194	6,895.04
1254 11593217 0007	MS Office 2016 Estándar Fact No. 194	6,895.04
1254 11593217 0008	MS Office 2016 Estándar Fact No. 194	6,895.04